

HELLY HANSEN WORKWEAR 24



 TRUSTED BY
PROFESSIONALS

HH[®]
workwear

ALIVE
SINCE / 1877

CONTACT US



AUSTRIA

Helly Hansen Austria GmbH
Am Modenapark 10/17
1030 Wien
Phone: +43 720 569080
Email: workwear.austria@hellyhansen.com

SHOWROOM

Dr. Auner Straße 21
8074 Raaba



BELGIUM & LUXEMBURG

Helly Hansen NV
Holtum Noordweg 77
NL-6121 RE Born
Phone: +32 (0)380 81543
E-mail: workwear.belnelux@hellyhansen.com



CANADA

Helly Hansen-CA
12033 Riverside Way Suite 301
Richmond, BC V6W 1K6
Phone: 1-800-435-5901
E-mail: Orders.Work-CAN@HellyHansen.com



CHILE

Segurycel S.A.
Av. Ejército Libertador N 740
CL-Santiago
Phone: +56 2 7075700
E-mail: workwear@hellyhansen.cl



CZECH

Helly Hansen Czech Republic s.r.o.
Strakonická 3309/2e
150 00 Praha 5
Phone: +420 228 881 936
E-mail: ww.cz@hellyhansen.com



DENMARK

A/S Helly Hansen
Visiting Address:
Lergravsvej 59 2. sal
2300 København S
Postal Address:
P.O. Box 22
DK - 2100 KØBENHAVN Ø
Phone: +45 80 88 55 24
E-mail: workwear.denmark@HellyHansen.com



ESTONIA

Tamec Trade OÜ
Mustamäe tee 29
EE-10613 Tallinn
Web: www.tamectrade.ee
Phone: +37 268 16 611
E-mail: info@tamectrade.ee

Stokker AS

Peterburi tee 44
11415 Tallinn
Web: www.stokker.ee
Phone: +37 262 01 111
E-mail: stokkerf@stokker.com



FINLAND

Helly Hansen Oy
Visiting address:
Teknobulevardi 3 - 5
FI - 01530 Vantaa
Phone: +358 800 919 702
Customer service:
E-mail: workwear.finland@HellyHansen.com



FRANCE

Helly Hansen France S.A.R.L
6, rue du Bulloz
74940 Annecy le Vieux
France
Phone: +33 458020070
E-mail: ww.fr@hellyhansen.com



GERMANY

Helly Hansen Deutschland GmbH
Balanstrasse 73 / Haus 10
D-81541 München
Phone: +49 (0)89 200084030
E-mail: ww.de@hellyhansen.com



HUNGARY

Helly Hansen Magyarország Kft.
Rétköz u. 5.
1118. Budapest
Phone: +36 1 789 0533
E-mail: ww.hu@hellyhansen.com



ITALY

Helly Hansen Italy SRL
Via San Bartolomeo 777/7
19126 La Spezia
Phone: +39 02 89877800
E-mail: ww.it@hellyhansen.com



LITHUANIA

JSC DND TALIS
Savanorių pr. 124B
LT-03153 Vilnius
Phone: +37060000191
E-mail: prekyba@talis.lt

JSC Gitana
Biciliu str.32
Klaipeda distr. LT-96320
Phone: +37061360151
E-mail: info@gitana.lt



THE REPUBLIC OF IRELAND & NORTHERN IRELAND

PMG - Premier Marketing Group
Unit G2 Calmount Park
Calmount Road, Dublin 12
Phone: +353 01 4600723
E-mail: conor.lloyd@hellyhansen.com



MEXICO

PROSAFE
Lateral Sur. Periférico Norte #33-3
Col. El Vigia
Zapopan, Jalisco, México
CP. 45140
Web: www.prosafebrands.com



NETHERLANDS

Helly Hansen BV
Holtum Noordweg 77
NL-6121 RE Born
Phone: +31 (0)46 7440074
E-mail: workwear.belnelux@hellyhansen.com



NORWAY

Helly Hansen AS
PO box 1653 Vika
N-0120 Oslo, Norway
Visiting address:
Munkedamsveien 35
N-0250 Oslo
Phone: +47 69249100
E-mail: workwear.no@hellyhansen.com



POLAND

Helly Hansen Sp. z o.o.
Mangalia 2A
02-758 Warszawa
Phone: +48 22 243 67 93
E-mail: ww.pl@hellyhansen.com



PORTUGAL

Helly Hansen Spain suc. En Espana
Ronda Maiols no 1, 4a Planta, Despachos 419-421
E-08192 Saint Quize del Vallés [Barcelona]
Phone: +34 931770617
E-mail: workwear.spain@hellyhansen.com



ROMANIA

Dairy Max International S.R.L
Str. 66 nr. 16,
437345 Tautii Magheraus
Romania
Phone: +40 741216010
Website: www.safetymax.ro
E-mail: info@safetymax.ro



SLOVENIA

ZAVAS d.o.o.
Špruha 19
SI-1236 Trzin
Phone: +386 1 5610 420
E-mail: prodajal@zavas.com



SPAIN

Helly Hansen Sportswear Spain S.L.U.
Ronda Maiols no 1, 4a Planta
Despachos 419-421
08192 St. Quirze del Valles
Phone: +34 931 770 617
E-mail: workwear.spain@hellyhansen.com



SWEDEN

Helly Hansen AB
Visiting Address:
Stormbyvägen 2-4, S-163 91 SPÅNGA
P.O. Box 55 S-163 91 SPÅNGA
Phone: +46 20 08 96 380
E-mail: workwear.sweden@hellyhansen.com



SWITZERLAND

Helly Hansen (Schweiz) AG
Haus 9, Showroom 4.51
Thurgauerstrasse 109
8152 Glattpark
Phone: +41 (0)44 5785340
E-mail: workwear.switzerland@hellyhansen.com



UNITED KINGDOM

Helly Hansen UK Ltd
Unit G3 (A)
Birbeck House
Colliers Way, Phoenix Park
NG8 6AT Nottingham UK
Phone: +44 (0) 115 979 5997
E-mail: workwear.uk@hellyhansen.com



USA

Helly Hansen (U.S.) Inc.
14585 Stewart Road E
Sumner, WA 98390
Phone: (800) 435-5901
Email: Orders.Work-USA@hellyhansen.com

EXPORT

[Excluding above mentioned countries and North America]

Helly Hansen AS
Munkedamsvn. 35, 6.fl, PO box 1653
N-0250 Oslo, Norway
Phone: +31 610201389
E-mail: ww.export@hellyhansen.com

Export manager:

Patrick Purvis
patrick.purvis@hellyhansen.com

Leon Horst
Leon.Horst@HellyHansen.com

CONTACT US	2
OUR HERITAGE	4
SUSTAINABILITY & RESPONSIBILITY	6
TECH CLINIC	7
CE MARKING & STANDARDS	20
HH CONNECT™	24
TRADES	
BIFROST	28
MAGNI	29
KENSINGTON	33
BARCODE	40
CHELSEA EVOLUTION	41
OXFORD	47
MANCHESTER	55
WOMENSWEAR	
MANCHESTER	60
LUNA	65
LUNA HI VIS	70
W GALE	72
LIFA® MERINO	73
FUNDAMENTALS	75
HI VIS	83
ICU	84
ALNA	91
UC-ME	101
ADDVIS	107
ALTA	112
MULTINORM	114
RAINWEAR & FISHING	119
WINTER TECH	125
HERITAGE	127
BASELAYER	130
ACCESSORIES	136
FOOTWEAR	150
SIZE GUIDE	186
INDEX	192

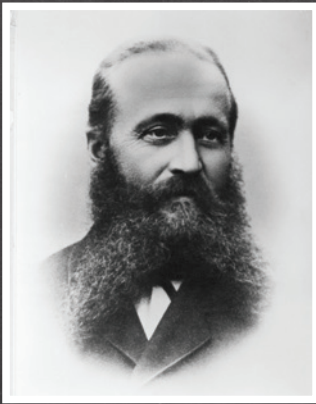

INOVACE OD ROKU 1877

Z našeho domova v Norsku vyrábí Helly Hansen již 140 let profesionální vybavení, které lidem pomáhá zůstat a cítit se naživu.

V roce 1877, po mnoha letech na moři, norský kapitán Helly Juell Hansen a jeho manželka Maren Margarethe začali vyrábět bundy, kalhoty, soušwestery a nepromokavé plachty vyrobené z hrubého plátna napuštěného lněným olejem. Od té doby odkaz Helly Hansen žije dál, vyvíjí a vytváří dlouhý seznam inovací, které byly poprvé uvedeny na trh.

1949

HELOX - DALŠÍ VÝVOJ VE VODĚODOLNÉM OBLEČENÍ

Helox voděodolný materiál je slabá průhledná PVC vrstva, která se přišivala na pláště, aby byly nepromokavé. V té době to byla revoluční technologie, která se stala nezbytnou pro outdoorové použití. S produkcí 30.000 pláštů každý měsíc byl úspěch okamžitý. Helox materiál dokonce nosila norská delegace na olympijských hrách v Helsinkách v roce 1952.



1961

FIBERPILE - VYVINUTÁ TECHNICKÁ STŘEDNÍ VRSTVA

Ve spolupráci s firmou Norwegian Fiber Pile Inc. Helly Hansen vytvořilo materiál Fiberpil - první fleec. Fleece měl vysoký poměr tepelné izolace a dokázal zachovat tepelné vlastnosti i po namočení. Oblíbili si ho hlavně dřevorubci a outdooroví nadšenci. Tento koncept stále přetrvává a materiál Propile se vyrábí dodnes.

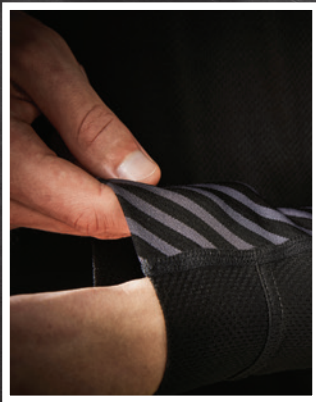

1970

LIFA - ZROZENÍ TECHNICKÉHO SPODNÍHO PRÁDLA

LIFA® od Helly Hansen způsobila revoluci v odvětví funkčního prádla. LIFA® odvádí pot od těla pryč a tím zaručí teplo a pohodlí. Používají ho profesionálové na moři a na nejvyšších vrcholcích hor. LIFA® spodní prádlo se také objevilo na seznamu nejlepšího vybavení v časopise Outside Magazine v roce 2012. Věříme, že LIFA® zůstává dodnes nejlepším dostupným spodním prádlem.

1972

Helly Hansen poprvé použila PVC pěnu v záchranných vestách. O 30 let později je právě pěna nejpoužívanější nadnášecí materiál.

1984

HELLY TECH® - VODĚODOLNÉ A PRODYŠNÉ ŘEŠENÍ

Helly Tech® voděodolný a prodyšný materiál byl představen v polovině 80. let. Byl oceněn několika cenami a vytvořil nový standard v ochraně. V roce 1986 byl představen Helly Hansen 3-vrstvý systém™ - první program, který byl převratem v oblasti outdoorového oblékání. Dnes Helly Tech® materiál zajišťuje ochranu pro profesionální lyžaře, námořníky a pracovníky po celém světě.





1990

PROWOOL - PERFEKTNÍ SMĚS LIFA® A MERINA

Prowool (přejmenován na HH® Lifa Merino) spodní prádlo do zimy bylo představeno na konci 90. let a kombinuje technologii Lifa® Stay Warm Technology™ s merino vlnou. Zajišťuje tak teplo, odvod vlhkosti a pohodlí. Je speciálně vytvořené pro profesionály čelící nejchladnějším podmínkám.



2012

H2FLOW™ - LEPŠÍ ŘEŠENÍ TERMOREGULACE

Helly Hansen představila v roce 2012 technologii H2Flow™, která dostala Award for Design Excellence cenu od norské nadace Norwegian Design Council. Patentovaná technologie v bundě H2Flow™ zajišťovala proudění vzduchu a zároveň ochranu před zimou a vodou. Každý tak mohl účinně regulovat tělesnou teplotu.



2018

LIFA® MAX - NEJTEPLEJŠÍ SPODNÍ PRÁDLO DO ZIMY

Helly Hansen představuje nejteplejší spodní prádlo, které díky zhuštěným Lifa® vlákňům zajišťuje teplo, pružnost a nízkou hmotnost. Právě větší hřejivost dělá podle nás ze spodního prádla Lifa® Max to nejlepší dostupné funkční prádlo.

2022

BRZ

Helly Hansen Workwear uvedl na trh BRZ. BRZ je navržen tak, aby poskytoval pohodlí regulující klima a všestrannost. Konstrukce výrobku je podpořena lehkou tkaninou a mechanickou ventilací.



2023

HH Connect

HH CONNECT™ je systém výměnných kapes, který nabízí koncovým uživatelům větší flexibilitu při výběru produktu. Řešení umožňuje uživateli optimalizovat svou práci pomocí různých kapes pro různé potřeby.

UDRŽITELNOST A ODPOVĚDNOST

Vytváříme profesionální vybavení, které pomáhá lidem zůstat a cítit se dobře v těch nejděsivějších prostředích na světě. Od založení společnosti Helly Hansen námořním kapitánem Helly Juellem Hansenem v roce 1877 vyvíjíme vysoce kvalitní vybavení pro ochranu lidí na moři a v horách a cítíme závazek tato prostředí chránit.

Po více než 140 letech podnikání víme, že dlouhodobého úspěchu lze dosáhnout pouze respektováním, ochranou a prosazováním etických hodnot, lidských práv a životního prostředí. Jsme odhodláni i nadále prosazovat odpovědné využívání a požitky z oceánů, hor a přírody. Uplatňováním holistického a vědeckého přístupu na všechna naše rozhodnutí se snažíme zajistit, aby naše jednání podporovalo možnost prosperity lidí a planety.



ZDRAVÍ PLANETY

Naše planeta čelí obrovským výzvám v podobě změny klimatu, okyselování našich oceánů, nedostatku vody, biologické rozmanitosti, znečištění vody a dalších. Helly Hansen ví, že jako společnost a jako průmysl musíme sehrát svoji roli v tom, abychom otočili kormidlo směrem k pozitivní změně.

Musíme zabezpečit a používat nejlepší dostupné technologie, abychom snížili náš negativní dopad – a zajistit, abychom udržovali nejvyšší standardy kvality a vyhodnocování naší produkce.

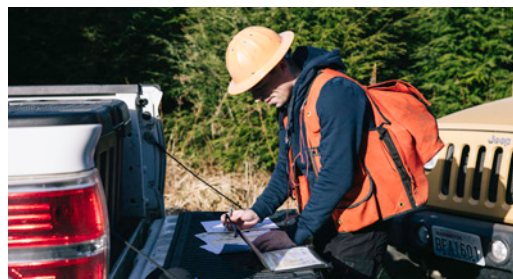

ZODPOVĚDNÁ SPOTŘEBA

Naše přírodní zdroje jsou omezené a dnes nadměrně spotřebováváme materiály a další zdroje do té míry, že by lidé potřebovali 1,7 zeměkoule, aby se užívali.

Tuto spotřebu je třeba snížit na spotřebu jedné planety tím, že přijmeme cirkulární myšlení a přístup k našim produktům a budeme používat materiály s lepším environmentálním profilem.

Dbáme na to, abychom nikdy nedělali kompromisy v kvalitě a vždy se snažíme vyrábět produkty s dlouhou životností.



ANGAŽOVANOST

Prostřednictvím spolupráce a komunikace uvnitř společnosti i vně vidíme, že cíle lze splnit a je možné jich dosáhnout. Inspirovat a podporovat lidi, aby se vydali ven a objevovali přírodu, posiluje pocit sounáležitosti s naší planetou a touhy ji chránit.

Důraz bude proto kladen na budování pevných vztahů s profesionálními partnery, dobrovolnickými skupinami a zákazníky, kteří chtějí mít pozitivní dopad.



ŽIVOBYTÍ A PRACOVNÍ PRÁVA

Společnost Helly Hansen vyznává jasnou filozofii toho, že úzká spolupráce s našimi partnery a dlouhodobé vztahy vedou k větší spokojenosti s prací a pocitu posílení postavení mezi lidmi pracujícími v našem dodavatelském řetězci.

Budeme i nadále usilovat o řádné dodržování životního minima, bezpečnost na pracovišti a ochranu před diskriminací.

Důraz bude kladen na sociální programy, v rámci kterých probíhají dialogy a plány na zlepšení.

TECH CLINIC



HELLY HANSEN
work/wear

HELLY HANSEN
work/wear

1

2

3

HELLY HANSEN
work/wear

HELLY HANSEN
work/wear

3-LAYER SYSTEM



BASELAYER

SUCHO.

Funkční prádlo Helly Hansen je často označováno jako druhá kůže a vždy hraje důležitou roli při regulaci tepla a odvodu vlhkosti. Při namáhavé práci naše technologie LIFA® transportuje vlhkost pryč od pokožky a zajišťuje tak suchost a pohodlí. Naše aktuální funkční prádlo je rozděleno do různých kategorií zateplení, abyste si mohli vybrat ten správný oděv podle svých potřeb.



MIDLAYER

TEPLO.

V chladných podmínkách zajišťuje hřejivá střední vrstva Helly Hansen zadržení teplého vzduchu pro optimální izolaci, když to nejvíce potřebujete. Jakmile se zahřejete, některé z našich středních vrstev mohou uvolňovat přebytečné teplo a stejně jako naše funkční prádlo odvádějí vlhkost, takže během dlouhých pracovních dnů zůstanete v suchu a teple. Při výběru střední třídy je třeba vždy věnovat pozornost povětrnostním podmínkám a aktivitě, při které má být použita.



PROTECTIVE
LAYER

OCHRANA.

Poslední složkou našeho 3-vrstvého systému je ochranná vnější vrstva. S naší oceňovanou voděodolnou membránou Helly Tech® jsme schopni vyrobit širokou škálu odolných a ochranných bund s podlepenými švy pro celoroční použití. Je důležité, aby i vnější vrstva byla prodyšná, aby bylo zajištěno dostatečné větrání a tepelný management proti přehřívání. Vnější vrstva vás v závislosti na teplotě dokáže ochránit před větrem, deštěm nebo sněhem, a proto je nezbytnou součástí vašeho šatníku.



KDYŽ SPOLEČNOST HELLY HANSEN NA POČÁTKU 70. LET 20. STOLETÍ POPRVÉ PŘEDSTAVILA TŘÍVRSTVÝ SYSTÉM, ZNAMENALO TO REVOLUCI V TOMTO ODVĚTVÍ. POPRVÉ SE OBJEVILO POVĚDOMÍ O POUŽÍVÁNÍ FUNKČNÍHO SPODNÍHO PRÁDLA, STŘEDNÍ VRSTVY A NEPROMOKAVÝCH BUND K OCHRANĚ. NEPROMOKAVÉ BUNDY CHRÁNÍ LIDI PŘED NEJRŮZNĚJŠÍMI POVĚTRNOSTNÍMI PODMÍNKAMI.

HELLY TECH®

NEPROMOKAVÉ. PRODYŠNÉ. ZARUČENO.

Helly Tech® je nepromokavá a prodyšná vnější vrstva mezi vámi a nepříznivým počasím.

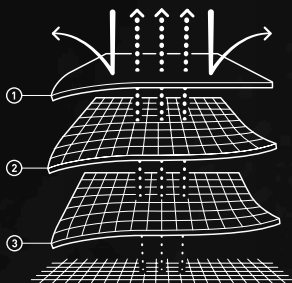

JAK HELLY TECH® FUNGUJE

1. Vnější materiál s DWR úpravou je větru odolný a vodu odpuzující
2. Voděodolná a prodyšná membrána
3. Prodyšná vnitřní vrstva z meshe nebo podšívky



Helly Tech® membrána je vyrobená na bázi polyuretanu (PU). Membrána z PU zajišťuje jemnost a pružnost materiálu a vnější vrstva vodotěsnost a prodyšnost. Helly Tech® je vyrobená buď z hydrofilní bariérové membrány nebo z mikroporézní membrány.



Hydrofilní bariéra využívá osmotického principu, když zabraňuje soli, aby ucpávala póry. Mikroporézní PU membrána využívá zase hydrofobní polymery - polymery "nesnášející" vodu. Tato membránová konstrukce je základem vodotěsnosti Helly Tech® materiálu, protože póry jsou až 20.000 krát menší než kapky vody. Prodyšnost je zaručena tím, že póry jsou zároveň 700 krát větší než molekuly vodní páry.



Helly Tech® je ve skutečnosti mnohem víc než jen materiál - je to kombinace DWR vnější vrstvy, prodyšné a voděodolné membrány, 100% podlepených švů a většinou i prodyšné vnitřní vrstvy z meshe nebo podšívky.

MÁME NĚKOLIK TYPŮ HELLY TECH® MATERIÁLU. ROZLIŠUJEME JE PŘEDEVŠÍM PODLE POČTU VRSTEV, ZE KTERÝCH JSOU VYTVOŘENY.

HELLY TECH®
PROFESSIONAL

Pro vysoce aerobní nebo neobvykle dlouho trvající činnost v extrémních a vlhkých podmínkách

HELLY TECH®
PERFORMANCE

Voděodolná a extra prodyšná konstrukce. Najde uplatnění v široké škále venkovních aktivit v náročném, měnícím se a nepředvídatelném počasí

HELLY TECH®
PROTECTION

Voděodolný, větru odolný a prodyšný materiál a konstrukce. Dá se využít za každého počasí.



3 PLY CONSTRUCTION

Vnější vrstva, membrána a vnitřní vrstva jsou spojené dohromady pro větší odolnost, lehkost a rychlejší schnutí.



2,5 PLY CONSTRUCTION

Vnější materiál a membrána jsou spojené dohromady, vnitřní strana je chráněná nástřikem a celá konstrukce je tak extrémně lehká a složitelná.

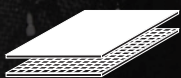

2 PLY CONSTRUCTION

Vnější materiál a membrána jsou spojené dohromady, vnitřní strana je kryta podšívku nebo materiálem mesh.

LABORATORNÍ TESTY

VODNÍ SLOUPEC, ISO 811 A JIS LIS L 1092-B1

Udává kolik mm vodního sloupce udrží látka než prosákne. 10.000mm vodního sloupce představuje stejný tlak, jaký působí na potápěče v 10m hloubky, nebo jakým stříká voda z hasičské hadice.

PRODYŠNOST, JIS L 1099-1985-B1

Udává se v g/m²/24h - je to množství molekul vody, které se dostanou skrz 1 metr čtverečný látky za 24 hodin. VODĚ ODPUDIVOST, ISO 4920: 1981 a AATCC 35-2006.

15.000 g prodyšnost znamená, že skrz bundu se dokáže dostat 30 litrů vody za 24 hodin. Pro porovnání lidské tělo vypotí v průměru 1 litr vody za 24 hodin.

VODĚ ODPUDIVOST, ISO 4920: 1981 a AATCC 35-2006

Rozprašovací zkouška: testuje se voděodpudivost před a po vyprání, na látku se rozpráší voda a měří se, kolik kapek vody se odrazí zpátky a jestli dojde k prosáknutí do látky.



TEPLÉ. SUCHÉ. POHODLNÉ



Lifa® je speciální technologie tkaní, která byla poprvé použita v 70. letech 20. století a od té doby se neustále vyvíjí. Základními funkcemi jsou systém řízení vlhkosti a zateplení. Lifa® odvádí pot z těla skrz látku až na její povrch, odkud se odpařuje. V roce 2006 se povedlo technologii Lifa® zkombinovat dohromady s vlnou Merino a vytvořit tak nejlepší spodní prádlo na trhu.

Lifa® vlákna jsou hydrofobní a voda se nevsákne dovnitř. Lifa® vlákna jsou použita na vnitřní straně spodního prádla, je to vrstva nejbližší kůži. Pokud je tato první vrstva kombinována s druhou vrstvou, která je hydrofilní, tak pot se transportuje do této vrstvy a z ní je odpařován. To vám zaručí, že budete v teple, suchu a v pohodlí.

JAK LIFA® FUNGUJE

Lifa Stay Warm technologie odvádí pot od pokožky a udržuje vás v teple i po delší době

LIFA® je velmi lehký materiál, který nejlépe funguje na podzim a v zimě. HH LIFA® rychle odvádí pot od těla a zajišťuje teplo díky 100% jednovrstvým vláknům Lifa®.

Lifa® technologie funguje nejlépe, když je kombinovaná s další vrstvou oděvu. Více vrstev vám pomůže dostat pot dál od pokožky a udržet tělo v teple.

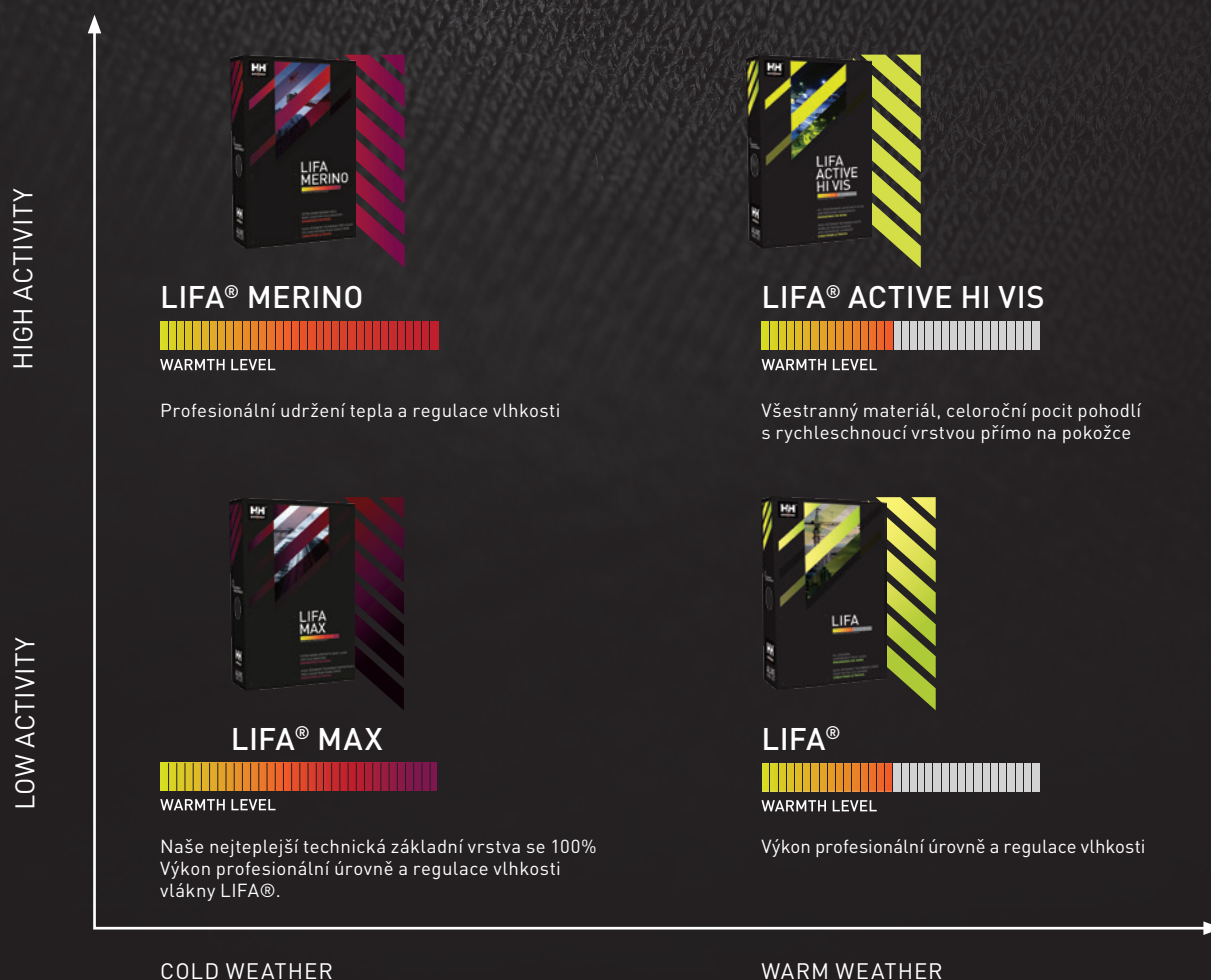

lifaloft™

INSULATION BY **PRIMALOFT**.

LEHČÍ. TEPLEJŠÍ.

Zateplující vrstva vytvořená ve spolupráci s Primaloft®. Jde o unikátní kombinaci materiálů Lifa® a Primaloft®.



LEHČÍ A ZÁROVEŇ TEPLEJŠÍ NEŽ BĚŽNÉ ZATEPLENÍ

LIFALOFT™ technologie znamená revoluci v zateplování, protože udržuje teplo delší dobu, snižuje hmotnost oblečení a skvěle odvádí pot. V porovnání se standardním zateplením z polyesteru má LIFALOFT™ menší objem, je lehčí a přináší víc tepla

JAK LIFALOFT™ FUNGUJE:

Voděodpudivé vlastnosti LIFA® vlákna výborně řídí přenos vody a Primaloft® struktura zajišťuje prodyšnost a zateplení i při namáhavých aktivitách.

Zateplení LIFALOFT™ využívá LIFA® vlákna, která mezi sebou dokáží zachytit více vzduchu než standardní polyester. Vlákna také neabsorbují vodu a díky tomu je to perfektní zateplení i pro intenzivní aktivity v proměnlivém počasí.

TECHNICAL DETAILS



LIFALOFT™ zateplení vytváří více vzduchových kapes a zajišťuje větší teplo



HYDROPHOBIC

LIFA® vlákna lépe lépe odvádí pot od těla





TEPLEJŠÍ. CHLADNĚJŠÍ. SUŠŠÍ.

Bunda Helly Hansen s technologií H2Flow™ vás ochladí o 20 % rychleji než konkurenční bundy bez této technologie, měřeno při stejné hmotnosti a izolaci.

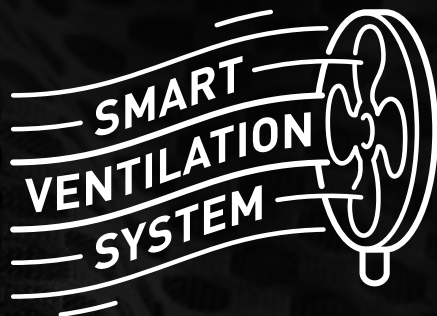

H2Flow™ umožňuje kontrolovat vaši tělesnou teplotu. Technologie optimalizuje zateplení pomocí vzduchových kapes, ve kterých se akumuluje teplo z těla. Zároveň můžete kontrolovat teplotu a proudění vzduchu pomocí ventilace v podpaží. Otevřením umožníte přístup chladnějším vzduchu a uzavřením naopak akumulujete teplo.

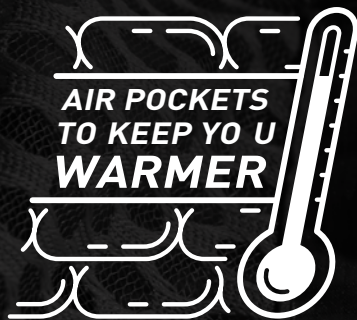

Vzduchové kapsy jsou vytvářeny přidáním nebo ubráním materiálu na vnitřní straně oděvu. Tyto vzduchové kapsy mezi tělem a oděvem jsou strategicky rozmístěné, aby se do nich dostal vzduch, který bude ohříván tělesným teplem. Ohřátý vzduch vás tak udrží v teple.

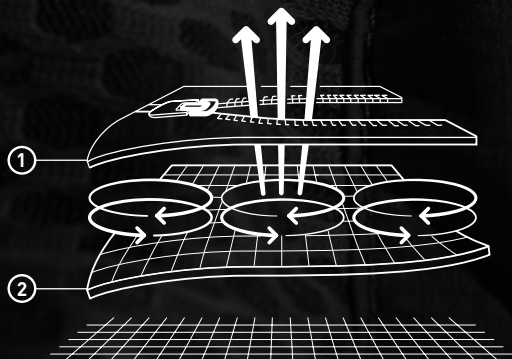

JAK H²FLOW™ FUNGUJE

Pokud je vám příliš teplo, tak skrz ventilaci v podpaží můžete dovnitř pustit studený vzduch a ven odchází teplý.

PÉČE O VAŠE ODĚVY HELLY TECH®

Správná péče o vaše oděvy Helly Tech® má zásadní vliv na životnost výrobku. Práním se z povrchu odstraní škodlivé látky jako jsou oleje, nečistoty a sůl a obnoví se přirozené povrchové napětí látky, díky čemuž si membrána zachová svoji funkčnost po mnoho let.

Kdy je ten správný čas vyprat oděv? Zde je několik věcí, které je třeba mít na paměti.

- Jakmile se voda nebo kapky deště již nesrážejí na povrchu bundy a zanechávají mokré stopy, vodoodpudivá (DWR) vrstva již nemusí existovat nebo být neporušená.
- Pokud prodyšnost není tak dobrá jako při nákupu oděvu Helly Tech®, membrána může být znečištěná.
- V případě, že potřebujete obnovit DWR, doporučujeme to provést po umytí a před sušením.

JAK PRÁT ODĚV HELLY TECH®:

1. Před práním zavřete všechny zipy, aby nedošlo k poškození povrchu.
2. Vyperte výrobek naruby teplou vodou v běžně dostupné pračce, jak je uvedeno na štítku pro péči na vnitřní straně oděvu.
3. Nepoužívejte aviváže nebo jiná mýdla, která obsahují změkčovadla, protože mohou snížit povrchové napětí látky a mít negativní vliv na vlastnosti látky.
4. Helly Hansen doporučuje používat prací prostředek speciálně určený pro funkční oblečení a řídit se návodem k použití. Pokud není k dispozici speciální prací prostředek, ale pouze běžný prací prostředek, Helly Hansen doporučuje používat tekutý prací prostředek bez přísad (bez parfému, pěny nebo změkčovadel).
5. Doporučujeme druhé opláchnutí pouze vodou, aby se odstranily zbytky mýdla, které zůstaly na povrchu. Je důležité odstranit zbytky mýdla, protože mohou ovlivnit vlastnosti tkaniny.
6. Po vyprání můžete oděv Helly Tech® snadno sušit v sušičce, aby se aktivovala vrstva DWR. Vždy prosím dodržujte pokyny pro sušení uvedené na štítku na vašem oděvu.

JAK OSVĚŽIT DWR POVLAČ:

1. Vyměňte oděv z pračky a pověste jej, aby mohla odtéct přebytečná voda.
2. Ujistěte se, že jsou všechny kapsy a zipy uzavřeny
3. Přečtěte si návod k použití od výrobce DWR a nastříkejte DWR povlak na přední a zadní stranu oděvu, přičemž věnujte zvláštní pozornost oblastem, které jsou vystaveny intenzivnímu používání.

LIFE POCKET™

Kapsa pro osobní elektronická zařízení pro delší výdrž baterie. Vědecky testováno a ověřeno inženýry, delší výdrž baterie pro vaše mobilní zařízení nebo akční kamery v chladnějším prostředí. Technologie Life Pocket™ vydrží až dvakrát teplejší než běžné kapsy díky tepelně odolným materiálům a inovativní konstrukci.

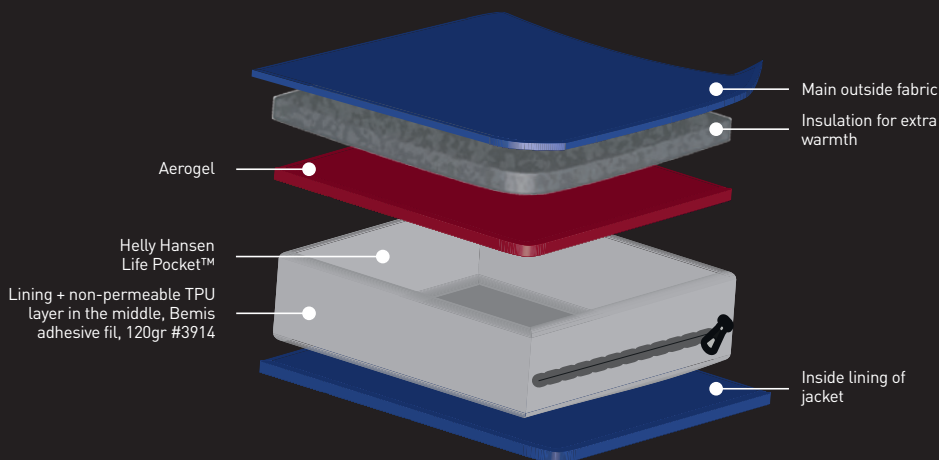

POKYNY PRO PRANÍ

PRÁT	
Neprat	☒
Ruční praní	☒
Lze prát v pračce	☒
Lze prát v pračce, Syntetický cyklus	☒
Lze prát v pračce, Jemné praní/praní vlny	☒
100% vlna, Praní vlny	☒
Směs vlny, Praní vlny	☒
Praní za studena, 30°C	☒ ☒ ☒
Praní teplé, 40°C	☒ ☒ ☒
Perte za tepla, 50°C	☒ ☒ ☒
Perte za tepla, 60 °C	☒ ☒ ☒
Perte za tepla, 70°C	☒ ☒ ☒
Perte za tepla, 95°C	☒ ☒ ☒
ŽEHLENÍ	
Žehlete při jakékoli teplotě a napařujte	☒
Žehlit, nízká teplota – max 110°C/230°F	☒
Žehlička, střední teplota – max 150 °C/300 °F	☒
Žehlička, vysoká teplota – max 200°C/390°F	☒
Nežehlit	☒
Žádná pára	☒
SUŠENÍ	
Sušení normální, nízké teplo	☒
Sušení normální, střední teplo	☒
Sušení normální, vysoké teplo	☒
Sušení normální, žádné teplo	☒
Nesušte v sušičce	☒
Sušení v sušičce, jakékoli teplo	☒
Sušení v bubnu, nízký trvalý lis	☒

SUŠENÍ	
Sušit v sušičce, Střední permanentní lis	☒
Sušit v sušičce jemně	☒
Sušení v bubnové sušičce, jakékoli teplo a jakýkoli trvalý lis	☒
Sušené v sušičce, jemné/jemné	☒
Sušit zavěšením	☒ ☒
Sušit pověšen ve stínu	☒ ☒
Sušit naplocho	☒ ☒
Sušit naplocho, ve stínu	☒ ☒
Žádné přímé sluneční světlo	☒
Neždímejte dosucha	☒
CHEMICKÉ ČIŠTĚNÍ	
Suché čištění	☒
Jakékoli rozpouštědlo	☒
Jakékoli rozpouštědlo kromě tetrachlorethylenu	☒
Pouze ropné rozpouštědlo	☒
Mokrý čistění	☒
Krátký cyklus	☒
Žádná úprava párou	☒
Snížená vlhkost	☒
Nízká teplota	☒
Nečistěte chemicky	☒
Nečistěte namokro	☒
BĚLENÍ	
Povoleno bělení	☒
Chlorové bělení povoleno	☒
Nebělit	☒
Nepoužívejte chlorové bělidlo	☒



3M™

Science. Applied to Life.™

Společnost 3M je průkopníkem vědy o odrazových světelných prvcích. Účastní se neotřelým a průkopnickým způsobem vývoje této technologie již více než 30 let. S více než 35 různými produkty, včetně mnoha možností s vysokým výkonem, nabízí odrazový materiál 3MTM Scotchlite™ jedno z největších a nejuniverzálnějších portfolií v oboru. Jedná se o ověřenou značku na poli technologií odrazových materiálů.



VIZ-LITE®

VizLite DT® využívá fosforeskující technologii, která absorbuje UV světelnou energii z přirozeného nebo umělého světla a uvolňuje ji jako "dosvit" za špatných světelných podmínek nebo ve tmě.



YKK®

Little parts. Big difference

Velmi kvalitní zipy na jakékoliv použití. YKK® je japonská firma založená v roce 1934. V současnosti se jejich produkty prodávají po celém světě a firma YKK® je považována za jedničku na trhu co se týče kvality a inovací v oblasti zipů a zapínání.



AMANN

AMANN je předním světovým výrobcem vysoce kvalitních šicích nití, vyšivacích nití a chytrých nití již od roku 1854.



CORDURA®

Durable. Versatile. Reliable

Vyrobeno z materiálu CORDURA® znamená, že je to vyrobeno pro výdrž. CORDURA® perfektně kombinuje odolnost, všetrannost a spolehlivost. Již více než 40 let spoléhají lidé, kteří milují outdoor, na tak silný materiál CORDURA® jako jsou oni sami.



DALETEC

Daletec je osvědčený norský výrobce ochranných tkanin pro nehořlavé pracovní oděvy, které chrání před teplem a plameny, elektrickým obloukem a dalšími riziky na pracovišti. Společnost Daletec je známá nejen pro své trvale vysoce kvalitní, pohodlné a extrémně odolné tkaniny, ale také pro svou spolehlivou výrobu a šetrnost k životnímu prostředí.



POLARTEC®

The Cornerstone of fleece insulation

Velmi kvalitní zipy na jakékoliv použití. YKK® je japonská firma založená v roce 1934. V současnosti se jejich produkty prodávají po celém světě a firma YKK® je považována za jedničku na trhu co se týče kvality a inovací v oblasti zipů a zapínání.



PRIMALOFT®

The world's best down alternative

Primaloft je syntetická izolační technologie, která nabízí kvalitnější tepelné vlastnosti s vynikající voděodpudivostí. Je vytvořena z ultra jemných vláken, které vytvářejí vzduchové kapsy zadržující teplo uvnitř. Další vlastností ultra jemných vláken je jejich super jemnost.



COMFORTEMP®

Thermal Insulation

Tepelná izolace Comfortemp® od společnosti Freudenberg je vysoce funkční a udržitelná alternativa peří. Obzvláště měkká a lehká izolace je odolná proti migraci, rychle schne a při praní se neshlukuje. Robustní izolace navíc zaručuje optimální prodyšnost a umožňuje tak pohodlné používání po delší dobu.



BLUESIGN®

Mnoho certifikací se zaměřuje na konečný produkt a neposkytují žádné informace o látkách použitých v předchozích výrobních krocích. BLUESIGN® nabízí komplexní řešení pro bezpečnou a ekologickou textilní výrobu. Každý jednotlivý krok v dodavatelském řetězci je pečlivě zkoumán, aby bylo zajištěno že produkty splňují přísné normy s ohledem na lidi, životní prostředí a zdroje.

CE MARKING

Výrobky Helly Hansen Workwear (OPP) jsou vyráběny a testovány v souladu s normami vycházejícími z nařízení (EU) 2016/425, a proto jsou v souladu s předpisy o označování CE.

Nařízení o OOP (EU) 2016/425 pro koncové spotřebitele nutí zaměstnavatele, aby svým zaměstnancům poskytli vhodné OOP. Koncový spotřebitel/zaměstnavatel musí provést posouzení rizik podle předpisů o bezpečnosti a ochraně zdraví na pracovišti. Helly Hansen radí spotřebitelům, aby si přečetli více informací na našem webu.

Pracovní oděvy Helly Hansen jsou určeny k prevenci úrazů při práci v důsledku chladu, tepla, ohně, deště a za snížené viditelnosti.

Označení CE odpovídá úrovni bezpečnosti produktu. Nařízení o OOP (EU) 2016/425 je rozhodné právo pro členské státy Evropské unie v oblasti osobních ochranných prostředků (OOP). Nařízení o OOP (EU) 2016/425 stanoví požadavky na návrh a výrobu osobních ochranných prostředků (OOP), které mají být dodávány na trh, s cílem zajistit ochranu zdraví a bezpečnost uživatelů a zavést pravidla pro volný pohyb OOP v Unii.



EN ISO 20471:2013+A1:2016

ODĚVY S VYSOKOU VIDITELNOSTÍ PRO PROFESIONÁLNÍ POUŽITÍ

Tato norma specifikuje požadavky na ochranné oděvy schopné vizuálně signalizovat přítomnost uživatele. Cílem normy je zajistit vysokou viditelnost uživatele za jakýchkoliv světelných podmínek ve dne a při osvětlení světlotometry vozidla ve tmě.

Existují výkonnostní třídy definované na základě minimálních ploch retroreflexních a fluorescenčních materiálů a také požadavků na design oděvů. Každá z těchto tříd bude poskytovat jinou úroveň viditelnosti, třída 3 poskytuje nejvyšší stupeň. Třídy vysoké viditelnosti lze dosáhnout s jedním oděvem nebo kombinací oděvu (např. sako + kalhoty).

	Fluorescenční materiál	Reflexní materiál
Třída 3	0,80 m ²	0,20 m ²
Třída 2	0,50 m ²	0,13 m ²
Třída 1	0,14 m ²	0,10 m ²



EN 343:2019

OCHRANNÝ ODĚV OCHRANA PROTI DEŽI

Norma specifikuje požadavky a zkušební metody pro vlastnosti materiálů, švů a konfekčních oděvů pro ochranu proti dešti, sněhovým vločkám, mlze a zemní vlhkosti. Testuje se odolnost proti průniku vody a odolnost proti vodní páře.

Hodnota 1 - Odolnost proti průniku vody, třída 1 - 4 (třída 4 je nejlepší vodotěsnost).

Hodnota 2 - Odolnost proti vodní páře, třída 1 - 4 (třída 4 je nejvyšší propustnost).

Hodnota 3 - Test Rain Tower (volitelný test konfekce), R.



EN 342:2017

OCHRANNÝ ODĚV

OCHRANA PROTI CHLADU

Norma specifikuje zkušební metody a požadavky na komplety ochranných oděvů, které jsou určeny k ochraně před chladem (teplota vzduchu pod -5 °C). Norma zohledňuje nejen nízké teploty vzduchu, ale také vlhkost a rychlost vzduchu.

Helly Hansen testovala své výrobky podle metody B, což znamená, že tepelná izolace byla měřena pro oděvní soubor (bunda + kalhoty nebo kombinéza) se základní vrstvou. Hodnota představuje ochranu pro nositele vykonávající lehkou nebo střední aktivitu.

Ochranu lze zaručit pouze tehdy, je-li užíván celý komplet.

Hodnota 1 = Hodnota tepelné izolace souboru (se spodním prádlem B), Icler
Hodnota 2 = Propustnost vzduchu, třída 1 - 3 (třída 3 je nejpropustnější)
Hodnota 3 = Průnik vody (volitelné), WP



EN 14058:2017

OCHRANNÝ ODĚV

OCHRANA PŘED CHLADNÝM PROSTŘEDÍM

Tato norma specifikuje požadavky a zkušební metody pro provedení jednotlivých oděvů pro ochranu v chladném prostředí (teplota vzduchu nad -5 °C). Oděv může poskytovat určitý stupeň ochrany po určitou dobu, v závislosti např. na osobní konstituci a aktivitě, doprovodném oděvu a počasí.

Hodnota 1 = Tepelná odolnost, třída 1 - 4 (třída 4 je nejteplejší)

Hodnota 2 = Propustnost vzduchu, třída 1 - 3 (třída 3 je nejpropustnější)

Hodnota 3 = Hodnota tepelné izolace, I_{cler}. Povinné pro třídu 4. Volitelné pro třídy 1 - 3.

Hodnota 4 = Průnik vody (volitelné), WP



IEC 61482-2:2018

OCHRANNÝ ODĚV

OCHRANNÉ OBLEČENÍ PROTI TEPELNÝM ÚČINKŮM ELEKTRICKÉHO OBLOUKU

Tato norma specifikuje metody zkoušení materiálů a oděvů určených pro použití v žáruvzdorných a ohnivzdorných oděvech pro pracovníky vystavené elektrickému oblouku. Oděv splňující tuto normu zajišťuje, že následky pracovníků po nehodě nebudou zhoršovány samotným oděvem.

Podle normy IEC 61482-2:2018 existují dvě zkušební metody:

- Metoda testu otevřeného oblouku: EN IEC 61482-1-1:2019, měřeno v cal/cm2 a vyjádřeno jako hodnota tepelné ochrany oblouku (ATPV), prahová hodnota energie při přerušení (EBT) nebo limit dopadající energie (ELIM). Čím vyšší hodnota, tím lepší ochrana.
- Testovací metoda krabice: EN IEC 61482-1-2:2014, měřeno v kA. Vyjadřuje se buď v APC 1 (4 kA) nebo APC 2 (7 kA). APC 2 je vyšší úroveň ochrany.



EN ISO 11611:2015

OCHRANNÝ ODĚV

OCHRANNÉ ODĚVY PRO POUŽITÍ PŘI SVAŘOVÁNÍ A PŘÍBUZNYCH POSTUPECH.

Tato norma specifikuje minimální základní bezpečnostní požadavky a zkušební metody pro ochranné oděvy, které jsou navrženy k ochraně těla nositele během svařování a příbuzných procesů. Norma definuje konstrukční požadavky, které by zabránily zachycení horkých/roztavených materiálů nebo jisker v záhybech, zavěšených a otevřených kapsách a podobně. Dvoudílný oděv musí být nošen společně, aby byla zajištěna uvedená úroveň ochrany.

Tento typ ochranného oděvu je určen k ochraně nositele před rozstříkem (malým postříkáním roztaveného kovu), krátká doba kontaktu s plamenem, sálavé teplo z elektrického oblouku používaného pro svařování a spřízněné procesy.

Norma je rozdělena do dvou tříd:

Třída 1:

Poskytuje ochranu pro svařovací techniky s lehkým vytvářením rozstříků a kapek, jako je TIG nebo MIG (s nízkým proudem), s nižší úrovní sálavého tepla. Materiál musí odolat alespoň 15 kapkám roztaveného kovu.

Třída 2:

Poskytuje ochranu pro svařovací techniky se silnou tvorbou rozstříků a kapek, jako je MAG (s CO2 nebo směsnými plyny) nebo MIG, s vyššími úrovněmi sálavého tepla. Materiál musí odolat minimálně 25 kapkám roztaveného kovu.



EN ISO 11612:2015

OCHRANNÝ ODĚV

OBLEČENÍ K OCHRANĚ PROTI TEPLU A PLAMENU

Tato norma specifikuje funkční požadavky na oděvy vyrobené z pružných materiálů, které jsou určeny k ochraně těla nositele. Standardem je poskytnout minimální požadavky na výkon oděvů na ochranu před teplem a plameny, které lze nosit pro širokou škálu konečných použití. Dvoudílný oděv musí být nošen společně, aby byla zajištěna uvedená úroveň ochrany.

- A = Omezené šíření plamene, A1 nebo A2 (A1 – povrchové zapálení, A2 – okrajové zapálení)
- B = konvekční teplo, úroveň B1 – B3 (B3 je nejvyšší)
- C = sálavé teplo, úroveň C1 – C4 (C4 je nejvyšší)
- D = stříkající roztavený hliník, úroveň D1 – D3 (D3 je nejvyšší)
- E = Rozstřík roztaveného železa, úroveň E1 – E3 (E3 je nejvyšší)
- F = Kontaktní teplo, Úroveň F1 – F3 (F3 je nejvyšší)

Oděvy, které jsou navrženy tak, aby chránily před rizikem vystavení rozstříku roztaveného kovu mají

požadavky na výkon označené kódovými písmeny D a E splňují konstrukční požadavky, které zabrání zachycení horkých/roztavených materiálů v záhybech, zavěšených a otevřených kapsách a podobně. Požadavky, které zabrání zachycení horkých/roztavených materiálů v záhybech, zavěšených a otevřených kapsách a podobně.

EN ISO 14116:2015

OCHRANNÝ ODĚV

OCHRANA PROTI OHNI - MATERIÁLY, SESTAVY MATERIÁLŮ A ODĚVY S OMEZENÝM ŠÍŘENÍM PLAMENE

Tato norma specifikuje provedení poskytující minimální požadavky na provedení oděvu, aby se snížila možnost hoření oděvu a/nebo jeho materiálů při příležitostném a krátkém kontaktu s malými plameny, a tím samy o sobě představují nebezpečí.

Norma je rozdělena do tří indexů, kde index 3 je nejvyšší.

Oděv schválený podle indexu 1 by se neměl používat na kůži a měl by být používán pouze se spodním prádlem schváleným podle indexu 2 nebo 3.



EN 1149-5:2018

OCHRANNÝ ODĚV

ELEKTROSTATICKÉ VLASTNOSTI

Norma specifikuje materiálové a konstrukční požadavky na elektrostaticky disipativní ochranné oděvy používané jako součást celkového uzemněného systému, aby se zabránilo zápalným výbojům. Požadavky nemusí být dostatečné v hořlavých atmosférách obohacených kyslíkem. Materiál musí splňovat požadavky stanovené v EN 1149-1 a/nebo EN 1149-3.

Tato evropská norma neplatí pro ochranu před vysokým napětím.



EN 13758-2:2003+A1:2006

OCHRANNÉ VLASTNOSTI SOLÁRNÍHO UV ZÁŘENÍ

Dlouhodobé vystavení pokožky slunci může způsobit krátkodobé i dlouhodobé poškození kůže. UVA a UVB záření lze výrazně omezit správným oblečením. Úroveň ochrany se značně liší a závisí na mnoha faktorech, jako jsou vlastnosti tkaniny a design oděvu. Ochrana může být snížena, pokud je oděv natažený, mokrá nebo zpcený.



EN 13034:2005+A1:2009

OCHRANNÝ ODĚV

OCHRANNÝ ODĚV PROTI KAPALNÝM CHEMIKÁLIÍM

Tato norma stanoví minimální požadavky na chemické ochranné oděvy s omezeným výkonem. Je určena k použití v případech potenciálního vystavení lehkému postříku, kapalným aerosolům nebo nízkému tlaku, náhodnému postříkání malým množstvím. V těchto případech není nutná úplná bariéra proti prostupu kapalin a uživatelé jsou schopni včas přijmout adekvátní opatření, když je jejich oděv kontaminován.

Testované chemikálie:

- 30% kyselina sírová
- 10% hydroxid sodný
- o-xylen
- 1-Butanol

Materiály byly podrobeny níže uvedeným testům. Výsledky každého testu jsou uvedeny na štítku oděvu:

- A = schopnost tkaniny odpuzovat chemikálie (třída 1–3, nejvyšší třída 3)
- B = schopnost chemikálie proniknout do materiálu (třída 1–3, nejvyšší třída 3)
- C = odolnost proti oděru (úroveň 1–6, nejvyšší úroveň 6)
- D = odolnost proti roztržení (úroveň 1–6, nejvyšší úroveň 6)
- E = pevnost v tahu (úroveň 1–6, nejvyšší úroveň 6)
- F = odolnost proti propíchnutí (úroveň 1–6, nejvyšší úroveň 6)

HH CONNECT™

HH CONNECT™ je systém výměnných kapes, který nabízí koncovým uživatelům větší flexibilitu při výběru produktu. Řešení umožňuje uživateli optimalizovat svou práci pomocí různých kapes pro různé potřeby.

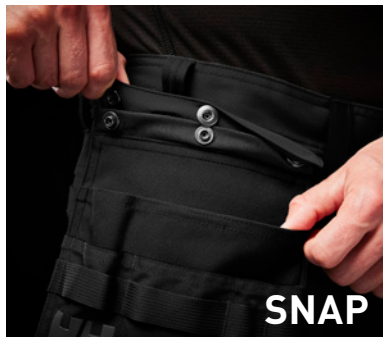

ZÁVĚSNÉ KAPSY NA NÁŘADÍ



Závěsné kapsy Helly Hansen vám umožní vzít si s sebou veškeré nářadí bez potřeby dalšího opasku na nářadí. Závěsné kapsy se dvěma přihrádkami a poutkem na nářadí nabízejí další možnosti přepravy a také prostor pro malé díly a lze je snadno vyjmout, když se nepoužívá, nebo je uložit do běžných kapes kalhot.

Jsou dvouvrstvé a mají zesílení Cordura® pro větší odolnost, díky čemuž jsou vhodné i pro zvláště náročnou práci.

PRODLOUŽITELNÉ NOHAVICE

Dokonalý střih kalhot Helly Hansen Workwear není jen o pohodlí, ale také o bezpečnosti. Se správně padnoucími kalhotami je riziko zachycení při práci výrazně nižší. Životnost výrobku se zároveň zvyšuje strategicky umístěnými látkovými výztuhami. Optimální volnost pohybu navíc výrazně přispívá k pohodlí při nošení.

V závislosti na vaší výšce má mnoho našich modelů možnost prodloužení nohavice.

A takto se prodlouží lem vašich pracovních kalhot HH:



Pokud lze nohavice vašeho produktu prodloužit, najdete na lemu tři švy, dva švy, které jsou na konci lemu blíže k sobě, a jeden vyšší šev, který drží roztažitelný materiál na místě. Ty mohou být buď v kontrastní barvě, nebo ve stejné barvě.

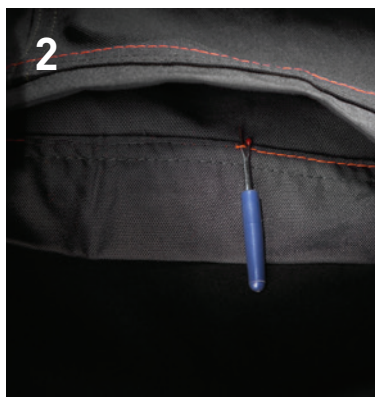

Opatrně povolte horní šev na vnitřní straně kalhot, abyste nepoškodili oděv



Úplně odstraňte nit a poté zatáhněte za lem, abyste povolili přebytečný materiál

2-SMĚRNÝ MECHANICKÝ STREČ

Podobně může být streč definován také jeho výrobní metodou. Elastan-strech označuje tkaniny, kde jsou elastanové nitě součástí struktury a míra natažení závisí na procentu elastanu v tkanině. Když je textura příze kombinována v pletacích technikách, aby se vytvořila malá roztažnost v celkové látce, alternativně mluvíme o mechanickém roztažení.

2-SMĚRNÝ VS. 4-SMĚRNÝ STREČ

Streč může být definován podle možného směru pohybu, např. 2-směrný nebo 4-směrný streč. U dvousměrného streče se tkanina pohybuje pouze v jednom směru, příčně nebo podélně. Díky 4-směrné elasticitě se látka může pohybovat v obou těchto směrech a umožňuje neomezenou volnost pohybu.



PŘIZPŮSOBENO PRO PRÁCI

HH CONNECT™ je výměnný kapsový systém, který koncovým uživatelům u vybraného produktu poskytuje větší flexibilitu. Řešení umožňuje uživateli pomocí různých kapes pro různé potřeby optimalizovat svou práci.
ODOLNOST. VYMĚNITELNOST. VŠESTRANNOST.



79471
HH CONNECT™
CARPENTER POCKET

Pg. 145



79472
HH CONNECT™
ELECTRICIAN POCKET

Pg. 145



79470
HH CONNECT™
UTILITY POCKET

Pg. 145



79473
HH CONNECT™
ESSENTIAL POCKET 1

Pg. 146



79474
HH CONNECT™
ESSENTIAL POCKET 2

Pg. 146



79475
HH CONNECT™
BELT ATTACHMENT

Pg. 146

HH CONNECT™ COMPATIBLE STYLES*

<p>77563 MAGNI EVOLUTION CONSTRUCTION PANT Pg. 29</p> 	<p>77556 CHELSEA EVOLUTION BRZ HH CONNECT™ PANT Pg. 41</p> 
<p>77566 MAGNI EVOLUTION HH CONNECT™ CARGO SHORTS Pg. 30</p> 	<p>77140 CHELSEA EVOLUTION CONSTRUCTION VEST Pg. 46</p> 
<p>71645 KENSINGTON HH CONNECT™ WINTER SUIT Pg. 33</p> 	<p>77395 OXFORD 4X HH CONNECT™ PANT Pg. 47</p> 
<p>71437 KENSINGTON WINTER CONSTRUCTION PANT Pg. 33</p> 	<p>77507 OXFORD 4X HH CONNECT™ PIRATE PANT Pg. 48</p> 
<p>71436 KENSINGTON HH CONNECT™ SHELL PANT Pg. 34</p> 	<p>77506 OXFORD 4X HH CONNECT™ SHORTS Pg. 48</p> 
<p>77581 KENSINGTON HH CONNECT™ SOFTSHELL PANT Pg. 34</p> 	<p>71453 W LUNA HH CONNECT™ WINTER PANT Pg. 65</p> 
<p>77381 BARCODE HH CONNECT™ PANT Pg. 40</p> 	<p>77595 W LUNA BRZ HH CONNECT™ PANT Pg. 65</p> 
<p>77382 BARCODE HH CONNECT™ CARGO PANT Pg. 41</p> 	<p>79476 HH CONNECT™ WALL ATTACHMENT Pg. 146</p> 



*HH CONNECT compatible styles





TRADES

BIFROST

71362 BIFROST WINTER PARKA



990

COLORS
990 BLACK

SIZES
2XS-4XL

FABRIC
Hlavní materiál: 100 % polyester - 215 g/m²
Druhý hlavní materiál: 100 % polyamid - 270 g/m²
Podšívka: 100 % polyester
Izolace na trupu: 100 % recyklovaný polyester
Izolace na ramenou, límci a kapuci: 80 % recyklovaný polyester, 20 % polyester - 200 g/m²

Waterproof/Breathability:
20.000/15.000

- EN 343:2019: 3, 1, X
- EN 342:2017: 1, 0,409 m²K/W (B), 3, WP; v kombinaci s 71470
- HELLY TECH® PROFESSIONAL
- Výztužný materiál Cordura®
- Nitě AMANN
- Zip YKK®
- Odnímatelná umělá kožešina
- Boční otvor se zipem YKK
- Zesílení Cordura® na ramenou a loktech
- Zateplení z recyklovatelného materiálu se zvětšujícím se objemem
- Bez ramenních švů
- Zcela podlepené švy
- Svislé a vodorovné nastavení kapuce
- Odnímatelná kapuce
- Nastavení límce na zadní straně uprostřed
- Polstrovaný límec pro větší pohodlí
- Vnitřní límec z česaného polyesteru
- Zip YKK® vpředu s chráničem brady
- Dvojitě přední překrytí proti větru
- Poutko na klapce pro snadné používání v rukavicích
- Vnitřní kapsa Life Pocket™ pro telefon, pro přístup není třeba rozepínat bundu
- Vnitřní kapsa Life Pocket™ pro tablet, pro přístup není třeba rozepínat bundu
- Náprsní kapsa se zipem YKK®
- Náprsní kapsy s kartáčovanou podšívkou
- Dvojitě kapsy na ruce s kartáčovanou podšívkou
- Vnitřní kapsy
- Kloubové rukávy pro optimální pohyblivost
- Náveky na zápěstí bez prstů
- Zip YKK® pro větrání podpaží
- Prodloužený zadní díl pro větší pohodlí
- Ozdobný zip
- Nastavitelný pas
- Design s reflexními detaily



71360 BIFROST WINTER JACKET



990

COLORS
990 BLACK

SIZES
XS-4XL

FABRIC
Hlavní materiál: 100 % polyester - 210 g/m²
Výztuž: 100 % polyamid - 270 g/m²
Podšívka: 100 % polyester
Izolace: 100 % recyklovaný polyester
Druhá izolace: 80 % recyklovaný polyester, 20 % polyester

Waterproof/Breathability:
20.000/18.000

- EN 343:2019: 4, 1, X
- EN 342:2017: 1, 0,374 m²K/W (B), 3, WP; v kombinaci s 71470
- HELLY TECH® PROFESSIONAL
- Výztužný materiál Cordura®
- Nitě AMANN
- Zip YKK®
- Zesílení Cordura na ramenou a loktech
- Zateplení z recyklovatelného materiálu se zvětšujícím se objemem
- Zcela podlepené švy
- Bez ramenních švů
- Odnímatelná kapuce
- Svislé a vodorovné nastavení kapuce
- Vnitřní límec z česaného polyesteru
- Nastavení límce na zadní straně uprostřed
- Polstrovaný límec pro větší pohodlí
- Dvojitě přední překrytí proti větru
- Poutko na klapce pro snadné používání v rukavicích
- Zip YKK® vpředu s chráničem brady
- Náprsní kapsa se zipem YKK®
- Náprsní kapsy s kartáčovanou podšívkou
- Vnitřní kapsa Life Pocket™ pro telefon, pro přístup není třeba rozepínat bundu
- Vnitřní kapsa Life Pocket™ pro tablet, pro přístup není třeba rozepínat bundu
- Dvojitě kapsy na ruce s kartáčovanou podšívkou
- Vnitřní kapsy
- Kloubové rukávy pro optimální pohyblivost
- Náveky na zápěstí bez prstů
- Zip YKK® pro větrání podpaží
- Nastavitelný lem s elastickou stahovací šňůrkou uvnitř kapsy na ruce
- Prodloužený zadní díl pro větší pohodlí
- Ozdobný zip
- Design s reflexními detaily



71470 BIFROST WINTER BIB



990

COLORS

990 BLACK

SIZES

XS-4XL

FABRIC

Hlavní materiál: 100 % polyester - 210 g/m²

Výztuž: 100 % polyamid - 270 g/m²

Podšívka: 100 % polyester

Izolace: 100 % recyklovaný polyester

Druhá izolace: 80 % recyklovaný polyester, 20 % polyester

Waterproof/Breathability:

20.000/18.000

HELLY TECH®
PROFESSIONAL



YKK®

LIFE
POCKET



- EN 343:2019: 4, 1, X
- EN 342:2017: I klas. 0,374 m²k/W (B); v kombinaci s 71360
- EN 342:2017: I klas. 0,409 m²k/W (B); v kombinaci s 71362 3, WP
- HELLY TECH® PROFESSIONAL
- Vytužený materiál Cordura®
- Níť AMANN
- Zip YKK®
- Zcela podlepené švy
- Vnitřní kapsa Life Pocket™ pro telefon
- Kapsy na ruce se zipem YKK®
- Nastavitelný pas se zapínáním
- Elastický pas
- Elastické šle
- Stehenní kapsa se zapínáním
- Otvor na metr
- Kloubová kolena pro optimální pohyblivost
- Výztuha z látky Cordura® na kolenou a dolní části nohavice
- Vysoký zip od konce nohavic ke kolenům s překrytím na zapínání
- Kapsy na kolenní chrániče přístupné zevnitř
- Poloha kolenního polstrovaní může být nastavena o 5 cm pro optimální pohyblivost
- Návleky na boty s poutkem
- Možnost prodloužení délky nohavice o 5 cm
- Design s reflexními prvky



MAGNI

77563 MAGNI EVOLUTION CONSTRUCTION PANT

bluesign®
PRODUCT



990

COLORS

990 BLACK

SIZES

C42-C68, D84-D124, C146-C156

FABRIC

Hlavní materiál: 94 % recyklovaný polyamid a 6 % elastan, 225 g

Druhý hlavní materiál: 94 % recyklovaný polyamid a 6 % elastan, 318 g

Výztuž: 97 % polyamid a 3 % elastan, 307 g



YKK®



- Výztuha z látky Cordura®
- Zip YKK®
- Níť AMANN
- Kompatibilní s HH Connect™
- 4směrně strečová tkanina
- Kapsy na ruce se zipem YKK®
- Větrací otvor BRZ v bočním švu
- Tvarovaný pas pro větší pohodlí
- Široké středové poutko vzadu na opasek pro větší stabilitu a pevnost
- Vsadka v rozkroku pro pohodlí a volnost pohybu
- Odnímatelné a vyměnitelné závěsné kapsy
- Kapsa na bity se zipem YKK®
- Integrovaná polstrovaná kapsa na mobil na závěsné kapse
- Stehenní kapsa se zipem YKK®, zapínáním na magnet a integrovanou polstrovanou kapsou na mobil
- Kapsa na pravítko z tkaniny Cordura® Stretch
- Pláštěm potažené kovové knoflíky
- Kloubová kolena pro optimální pohyblivost
- Kapsy na kolenní chrániče přístupné z vnějšku
- Zesílení z Cordura® Stretch na kolenou
- Nastavitelná dolní část nohavice s patentními knoflíky
- Zesílení z Cordura® Stretch na spodním lemu
- Poutko na ID kartu
- Tónovaná loga
- produkt bluesign®
- Produkt s použitím recyklovaného materiálu



77564 MAGNI EVOLUTION CARGO PANT



990

COLORS

990 BLACK

SIZES

C42-C68, D84-D124, C146-C156

FABRIC

Hlavní materiál: 94 % recyklovaný polyamid a 6 % elastan, 225 g

Druhý hlavní materiál: 94 % recyklovaný polyamid a 6 % elastan, 318 g

Výztuž: 97 % polyamid a 3 % elastan, 307 g



YKK



- Výztuha z látky Cordura®
- Zip YKK®
- Nítě AMANN
- 4směrně strečová tkanina
- Kapsy na ruce se zipem YKK®
- Větrací otvor BRZ v bočním švu
- Tvarovaný pas pro větší pohodlí
- Široké středové poutko vzadu na opasek pro větší stabilitu a pevnost
- Vsadka v rozkroku pro pohodlí a volnost pohybu
- Několik kapes se zipem YKK®, zapínáním na magnet a integrovanou polstrovanou kapsou na mobil
- Otvor na metr
- Plastem potažené kovové knoflíky
- Kloubová kolena pro optimální pohyblivost
- Zesílení z Cordura® Stretch na kolenou
- Nastavitelná dolní část nohavice s patentními knoflíky
- Zesílení z Cordura® Stretch na spodním lemu
- Poutko na ID kartu
- Tónovaná loga
- produkt bluesign®
- Produkt s použitím recyklovaného materiálu



77566 MAGNI EVOLUTION HH CONNECT™ CARGO SHORTS



990

COLORS

990 BLACK

SIZES

C42-C68

FABRIC

Hlavní materiál: 94 % polyamid (recyklovaný), 6 % elastan - 225 g/m² - Druhý materiál: 94 % polyamid (recyklovaný), 6 % elastan - 318 g/m²



YKK



- Nítě AMANN
- zip YKK®
- Kompatibilní s HH Connect™
- 4směrně strečová tkanina
- Kapsy na ruce se zipem YKK®
- Tvarovaný pas pro větší pohodlí
- Široké středové poutko vzadu na opasek pro větší stabilitu a pevnost
- Vsadka v rozkroku pro pohodlí a volnost pohybu
- Několik kapes se zipem YKK®, magnetickým zapínáním a integrovanou polstrovanou kapsou na telefon
- Otvor pro metr
- Plastem potažené kovové knoflíky
- Poutko na ID kartu
- Tónovaná loga
- produkt bluesign®



71160 MAGNI EVOLUTION SHELL JACKET



990

COLORS

990 BLACK

SIZES

XS-4XL

FABRIC

Hlavní materiál: 100 % recyklovaný polyamid, 183 g
Výztuž: 100 % polyamid, 305 g

Waterproof/Breathability:
20.000/15.000



YKK



- EN 343:2019: 4, 4, X
- HELLY TECH® PROFESSIONAL
- LIFE POCKET™ + Izolace PrimaLoft Aerogel
- Výztužný materiál Cordura®
- Zip YKK®
- Nítě AMANN
- Bez ramenních švů
- Zesílení Cordura na ramenou a loktech
- Zcela podlepené švy
- Odnímatelná kapuce
- Svislé a vodorovné nastavení kapuce
- Vnitřní límec z česaného polyesteru
- Nastavení límce na zadní straně uprostřed
- Zip YKK® vpředu s chráničem brady
- Zadní kapsa se zipem YKK®
- Kapsy na ruce se zipem YKK®
- Dvojitě kapsy na ruce s kartáčovanou podšívkou
- Vnitřní kapsy
- Nastavitelné manžety
- Kloubové rukávy pro optimální pohyblivost
- Zip YKK® pro větrání podpaží
- Nastavitelný lem s elastickou stahovací šňůrkou uvnitř kapsy na ruce
- Prodloužený zadní díl pro větší pohodlí
- Poutko na ID kartu
- Tónovaná loga
- produkt bluesign®
- Produkt s použitím recyklovaného materiálu



74263 MAGNI EVOLUTION JACKET



990

COLORS

990 BLACK

SIZES

XS-4XL

FABRIC

Hlavní materiál: 94 % recyklovaný polyamid a 6 % elasthan, 225 g

Výztuž: 97 % polyamid a 3 % elasthan, 307 g

- Výztužený materiál Cordura®
- Zip YKK®
- Níť AMANN
- 4směrně strečová tkanina
- Lehká tkanina
- Bez ramenních švů
- Odnímatelná kapuce
- Svislé a vodorovné nastavení kapuce
- Vnitřní límec z česaného polyesteru
- Nastavení límce na zadní straně uprostřed
- Zip YKK® vpředu s chráničem brady
- Náprsní kapsa se zipem YKK®
- Zadní kapsa se zipem YKK®
- Kapsy na ruce se zipem YKK®
- Nastavitelné manžety
- Kloubové rukávy pro optimální pohyblivost
- Zip YKK® pro větrání podpaží
- Nastavitelný lem s elastickou stahovací šňůrkou uvnitř kapsy na ruce
- Prodloužený zadní díl pro větší pohodlí
- Poutko na ID kartu
- Tónovaná loga
- produkt bluesign®
- Produkt s použitím recyklovaného materiálu



79510 MAGNI EVOLUTION CAP

COLORS

990 BLACK

SIZES

STD

FABRIC

Hlavní materiál: 100 % recyklovaný polyamid



990

- Vnitřní tkanina odvádějící vlhkost
- Laserem vyřezávané větrací otvory na zadní straně
- Plná konstrukce
- Nastavení zadního zapínání
- Univerzální velikost



76563 MAGNI CONSTRUCTION PANT



990

COLORS

990 BLACK

SIZES

C44-C58, D88-D116

FABRIC

Hlavní materiál: 93 % polyamid, 7 % elasthan - 310 g/m²

Výztuž: 100 % polyamid - 210 g/m²

- Zip YKK®
- Vyztužený materiál Cordura®
- Níť AMANN
- Výztužná tkanina na spodním lemu
- Kapsy na ruce se zipem YKK®
- Široké středové poutko na pásek pro větší stabilitu a pevnost
- Závěsné kapsy na zip z materiálu Cordura® s dvojitou podšívkou a výplní pro dlouhou životnost
- Stehenní kapsa se zipem YKK®
- Stehenní kapsa se zipem YKK®, zapínáním na magnet a integrovanou polstrovanou kapsou na mobil
- Kapsa na metr z tkaniny Cordura®
- Plastem patažené kovové knoflíky
- Kloubová kolena pro optimální pohyblivost
- Výztuha z látky Cordura® na kolenu a dolní části nohavice
- Kapsy na kolenní chrániče přístupné zevnitř
- Poloha kolenního polstrování může být nastavena o 5 cm pro optimální pohyblivost
- Možnost prodloužení délky nohavice o 5 cm
- Poutko na ID kartu
- Design s reflexními prvky



76583 MAGNI CONSTRUCTION SHORTS

bluesign
powered



990

COLORS

990 BLACK

SIZES

C44-C58

FABRIC

Hlavní materiál: 93 % polyamid, 7 % elastan - 310 g/m²
Výztuž: 100 % polyamid - 210 g/m²

- 4směrně strečová tkanina
- Odnímatelné závěsné kapsy
- Široké středové poutko na pásek pro větší stabilitu a pevnost
- Stehenní kapsa se zapínáním
- Kapsa na metr ve výztužné tkanině Cordura®
- Plastem potažené kovové knoflíky
- Poutko na ID kartu
- Design s reflexními prvky



72170 MAGNI FLEECE JACKET



949

COLORS

949 BLACK / DARK LIME

SIZES

S-3XL

FABRIC

Hlavní materiál: 100 % polyester - 210 g/m²
Výztuž: 100 % polyamid - 206 g/m²



YKK

- Polartec®
- Bez ramenních švů
- Výztužná tkanina
- Náprsní kapsa na zip YKK®
- Vnitřní kapsy
- Kloubové rukávy pro optimální pohyblivost
- Elastické manžety s otvory na palce
- Nastavitelný spodní lem s elastickou stahovací šňůrkou



KENSINGTON

71645 KENSINGTON HH CONNECT™ WINTER SUIT



990

COLORS

990 BLACK

SIZES

XS-4XL

FABRIC

Hlavní materiál: 100 % polyester - 215 g/m² - Výztuž: 100 % polyamid - 210 g/m² - Podšívka: 100 % polyester - Izolace: 100 % recyklovaný polyester - 100 g/m² v trupu a nohavičích, 80 g/m² v rukávech a kapuci

Waterproof/Breathability:

20.000/15.000

- EN 343:2019: 3, 1, X
- EN 342:2017: I_{cler} 0,335 m²K/W (B), 3, WP
- HELLY TECH® PROFESSIONAL
- Výztužný materiál Cordura®
- Nitě AMANN
- Zip YKK®
- Kompatibilní s HH Connect™
- Integrovaný opasek
- Přední kapsa/klopa proti větru
- Zcela podlepené švy
- Odnímatelná kapuce
- Vnitřní límeček z česaného polyesteru
- Zcestný zip YKK® vpředu
- Napoleonská kapsa se zipem YKK®
- Vnitřní kapsa Life Pocket™ pro telefon
- Kapsy na ruce s česanou podšívkou
- Nastavitelné manžety
- Kloubové rukávy pro optimální pohyblivost
- Zip YKK® pro větrání podpaží
- Ozdobný zip
- Elastický pas
- Široké středové poutko na pásek pro větší stabilitu a pevnost
- Vysoký zip od konce nohavic ke kolenům s překrytím na zapínání
- Design s reflexními prvky
- Poutko na ID kartu
- produkt bluesign®



71437 KENSINGTON WINTER CONSTRUCTION PANT



990

COLORS

990 BLACK

SIZES

XS-4XL

FABRIC

Hlavní materiál: 100 % polyester - 215 g/m²
 Výztuž: 100 % polyamidový materiál Cordura® - 210 g/m²
 Podšívka: 100 % polyester
 Izolace: 100 % recyklovaný polyester - 80 g/m²

Waterproof/Breathability:

20.000/15.000

- EN 343:2019: 3, 1, X
- EN 342:2017: I_{cler} 0,323 m²K/W (B); v kombinaci s 71340
- EN 342:2017: I_{cler} 0,334 m²K/W (B); v kombinaci s 71345, 3, WP
- HELLY TECH® PROFESSIONAL
- Zip YKK®
- Kompatibilní s HH Connect™
- Zcela podlepené švy
- Kapsy na ruce se zipem YKK®
- Odnímatelné elastické šle
- Široké středové poutko na pásek pro větší stabilitu a pevnost
- Závěsné kapsy na zip z materiálu Cordura® s dvojitou podšívkou a výplní pro dlouhou životnost
- Stehenní kapsa se zipem YKK®, zapínáním a vestavěnou kapsou na mobil
- Otvor na metr
- Plástem patažené kovové knoflíky
- Kloubová kolena pro optimální pohyblivost
- Výztuha z látky Cordura® na kolenou a dolní části nohavice
- Kapsy na kolenní chrániče přístupné zevnitř
- Poloha kolenního polstrování může být nastavena o 5 cm pro optimální pohyblivost
- Návleky na boty s poutkem
- Možnost prodloužení délky nohavice o 5 cm
- Poutko na ID kartu
- Design s reflexními prvky
- produkt bluesign®



71436 KENSINGTON HH CONNECT™ SHELL PANT



990

COLORS
990 BLACK

SIZES
XS-4XL

FABRIC
Hlavní materiál: 100 % polyester - 215 g/m² - Výztuž: 100 % polyamid - 210 g/m² - Podšívka: 100 % polyester

Waterproof/Breathability:
20.000/15.000



- EN 343:2019: 3, 4, X
- HELLY TECH® PROFESSIONAL
- Vyztužený materiál Cordura®
- Nitě AMANN
- Zip YKK®
- Kompatibilní s HH Connect™
- Zcela podlepené švy
- Kapsy na ruce se zipem YKK®
- Odnímatelné elastické šle
- Široké středové poutko na pásek pro větší stabilitu a pevnost
- Stehenní kapsa se zipem YKK®, zapínáním a vestavěnou kapsou na mobil
- Otvor na metr
- Plastem potažené kovové knoflíky
- Kloubová kolena pro optimální pohyblivost
- Výztuha z látky Cordura® na kolenu a dolní části nohavice
- Kapsy na kolenní chrániče přístupné zevnitř
- Poloha kolenního polstrování může být nastavena o 5 cm pro optimální pohyblivost
- Návleky na boty s poutkem
- Možnost prodloužení délky nohavice o 5 cm
- Poutko na ID kartu
- Design s reflexními prvky
- produkt bluesign®



77581 KENSINGTON HH CONNECT™ SOFTSHELL PANT



990

COLORS
990 BLACK

SIZES
C42-C68, D88-D124, C146-C156

FABRIC
Hlavní materiál: 82 % polyamid, 18 % elastan - 240 g/m²
- Druhý materiál: 93 % polyamid, 7 % elastan - 317 g/m² -
Výztuž: 97 % polyamid, 3 % elastan - 307 g/m²



- Výztuha ze strečové látky Cordura®
- Zip YKK®
- Nitě AMANN
- Kompatibilní s HH Connect™
- Kapsy na ruce se zipem YKK®
- Větrací otvor BRZ v bočním švu
- Tvarovaný pas pro větší pohodlí
- Široké středové poutko vzadu na opasek pro větší stabilitu a pevnost
- Vsadka v rozkroku pro pohodlí a volnost pohybu
- Stehenní kapsa se zipem YKK®
- Otvor na metr
- Plastem potažené kovové knoflíky
- Zesílení z Cordura® Stretch na kolenu
- Kloubová kolena pro optimální pohyblivost
- Kapsy na kolenní chrániče přístupné z vnějšku
- Nastavitelná dolní část nohavice s patentními knoflíky
- Zesílení z Cordura® Stretch na spodním lemu
- Design s reflexními prvky
- produkt bluesign®



77570 KENSINGTON CONSTRUCTION PANT



990 789 590

COLORS
590 NAVY, 789 HH SAND/ EBONY, 990 BLACK

SIZES
C42-C68, D88-D124

FABRIC
Hlavní materiál: 94 % polyamid, 6 % elastan - 244 g/m²
Výztuž: 97 % polyamid, 3 % elastan - 307 g/m²



- Zip YKK®
- Nitě AMANN
- Vyztužený strečový materiál Cordura®
- Lehká tkanina
- Široké středové poutko na pásek pro větší stabilitu a pevnost
- Vsadka v rozkroku pro pohodlí a volnost pohybu
- Závěsné kapsy na zip z Cordura® Stretch s dvojitou podšívkou a výplní pro dlouhou životnost
- Stehenní kapsa se zipem YKK®, zapínáním a vestavěnou kapsou na mobil
- Plastem potažené kovové knoflíky
- Kloubová kolena pro optimální pohyblivost
- Výztuha z látky Cordura® Stretch na kolenu
- Kapsy na kolenní chrániče přístupné zevnitř
- Poloha kolenního polstrování může být nastavena o 5 cm pro optimální pohyblivost
- Možnost prodloužení délky nohavice o 5 cm a 3 cm
- Zesílení z Cordura® Stretch na spodním lemu
- Poutko na ID kartu
- Design s reflexními prvky
- 4směrně strečová tkanina



77572 KENSINGTON WORK PANT



990 789 590

COLORS

590 NAVY, 789 HH SAND/ EBONY, 990 BLACK

SIZES

C42-C68, D88-D124

FABRIC

Hlavní materiál: 94 % polyamid, 6 % elastan - 244 g/m²

Výztuž: 97 % polyamid, 3 % elastan - 307 g/m²

YKK®



- Zip YKK®
- Níť AMANN
- Vyztužený strečový materiál Cordura®
- Lehká tkanina
- 4směrně strečová tkanina
- Široké středové poutko na pásek pro větší stabilitu a pevnost
- Vsadka v rozkroku pro pohodlí a volnost pohybu
- Stehenní kapsa se zipem YKK®, zapínáním a vestavěnou kapsou na mobil
- Plástem potažené kovové knoflíky
- Kloubová kolena pro optimální pohyblivost
- Výztuha z látky Cordura® Stretch na kolenu
- Kapsy na kolenní chrániče přístupné zevnitř
- Poloha kolenního polstrovaní může být nastavena o 5 cm pro optimální pohyblivost
- Možnost prodloužení délky nohavice o 5 cm a 3 cm
- Zesílení z Cordura® Stretch na spodním lemu
- Poutko na ID kartu
- Design s reflexními prvky



77574 KENSINGTON PANT



990 789 590

COLORS

590 NAVY, 789 HH SAND/ EBONY, 990 BLACK

SIZES

C42-C68, D88-D124

FABRIC

Hlavní materiál: 94 % polyamid, 6 % elastan - 244 g/m²

Výztuž: 97 % polyamid, 3 % elastan - 307 g/m²

YKK®



- Zip YKK®
- Níť AMANN
- Vyztužený strečový materiál Cordura®
- Lehká tkanina
- 4směrně strečová tkanina
- Široké středové poutko na pásek pro větší stabilitu a pevnost
- Vsadka v rozkroku pro pohodlí a volnost pohybu
- Stehenní kapsa se zipem YKK®, zapínáním a vestavěnou kapsou na mobil
- Plástem potažené kovové knoflíky
- Kloubová kolena pro optimální pohyblivost
- Výztuha z látky Cordura® Stretch na kolenu
- Kapsy na kolenní chrániče přístupné zevnitř
- Poloha kolenního polstrovaní může být nastavena o 5 cm pro optimální pohyblivost
- Možnost prodloužení délky nohavice o 5 cm a 3 cm
- Zesílení z Cordura® Stretch na spodním lemu
- Poutko na ID kartu
- Design s reflexními prvky



77578 KENSINGTON CONSTRUCTION SHORTS



990 789 590

COLORS

590 NAVY, 789 HH SAND/ EBONY, 990 BLACK

SIZES

C42-C68

FABRIC

Hlavní materiál: 94 % polyamid, 6 % elastan - 244 g/m²

Výztuž: 97 % polyamid, 3 % elastan - 307 g/m²

YKK®



- Zip YKK®
- Výztuha ze strečové látky Cordura®
- 4směrně strečová tkanina
- Lehká tkanina
- Široké středové poutko vzadu na opasek pro větší stabilitu a pevnost
- Vsadka v rozkroku pro pohodlí a volnost pohybu
- Závěsné kapsy na zip z Cordura® Stretch s dvojitou podšívkou a výplní pro dlouhou životnost
- Stehenní kapsa se zipem YKK®, zapínáním a vestavěnou kapsou na mobil
- Plástem potažené kovové knoflíky
- Poutko na ID kartu
- Design s reflexními prvky



77580 KENSINGTON SHORTS



990 789 590

COLORS

590 NAVY, 789 HH SAND/ EBONY, 990 BLACK

SIZES

C42-C68

FABRIC

Hlavní materiál: 94 % polyamid, 6 % elastan - 244 g/m²

YKK®



- Zip YKK®
- Výztuha z látky Cordura®
- Lehká tkanina
- 4směrně strečová tkanina
- Široké středové poutko vzadu na opasek pro větší stabilitu a pevnost
- Vsadka v rozkroku pro pohodlí a volnost pohybu
- Stehenní kapsa se zipem YKK®, zapínáním a vestavěnou kapsou na mobil
- Platem potažené kovové knoflíky
- Poutko na ID kartu
- Design s reflexními prvky



71345 KENSINGTON WINTER JACKET



EN 342 EN 342



991 591

COLORS

591 NAVY, 991 BLACK

SIZES

S-4XL

FABRIC

Hlavní materiál: 100 % polyester - 215 g/m²
Podšívka: 100 % polyester
Izolace: 100 % recyklovaný polyester - 133 g/m² v trupu,
80 g/m² v rukávech a kapuci

Waterproof/Breathability:

20.000/15.000

HELLY TECH®
PROFESSIONAL

YKK®

LIFE
POCKET™



- EN 343:2019: 3, 1, X
- EN 342:2017: I_{cl} 0,334 m²/K/W (B), 3, WP v kombinaci s 71437
- HELLY TECH® PROFESSIONAL
- Zip YKK®
- Bez ramenních švů
- Zcela podlepené švy
- Odnímatelná kapuce
- Svislé a vodorovné nastavení kapuce
- Vnitřní límec z česaného polyesteru
- Nastavení límce na zadní straně uprostřed
- Polstrovaný límec pro větší pohodlí
- Zip YKK® vpředu s chráničem brady
- Vnitřní kapsa Life Pocket™ pro telefon
- Kapsy na ruce s kartáčovanou podšívkou
- Kapsy na ruce se zipem YKK®
- Vnitřní kapsy
- Nastavitelné manžety
- Kloubové rukávy pro optimální pohyblivost
- Rukavice na zápěstí bez prstů
- Zip YKK® pro větrání podpaží
- Nastavitelný lem s elastickou stahovací šňůrkou uvnitř kapsy na ruce
- Prodloužený zadní díl pro větší pohodlí
- Ozdobný zip
- Design s reflexními prvky
- produkt bluesign®



73233 KENSINGTON INSULATED JACKET



EN 14058



789 590 299



999 992 990

COLORS

299 DARK ORANGE/BLACK, 590 NAVY, 789 SAND/EBONY, 990 BLACK, 992 BLACK/DARK ORANGE, 999 BLACK/GREY FOG

SIZES

XS-4XL

FABRIC

Hlavní materiál: 100 % polyamid - 55 g/m²
Druhý materiál: 80 % polyamid, 20 % elastan - 255 g/m²
Podšívka: 100 % recyklovaný polyester
Izolace: 100 % recyklovaný polyester - 40 g/m²

YKK®



AMANN

- EN 14058:2017: TĚLO.: 1, 2, X, X, BUNDA.: X, 2, X, X
- YKK® VISLON®
- Nitě AMANN
- Primaloft® BLACK Eco
- Příjemný vysoký límec
- Bez ramenních švů
- Softshellová tkanina ve vybraných oblastech
- Vnitřní límec z kartáčovaného fleecu
- Zip YKK® vpředu s chráničem brady
- Náprsní kapsy se zipem YKK®
- Kapsy na ruce se zipem YKK®
- Vnitřní kapsy
- Nastavitelné manžety
- Kloubové rukávy pro optimální pohyblivost
- Nastavitelný lem s elastickou stahovací šňůrkou uvnitř kapsy na ruce
- Prodloužený zadní díl pro větší pohodlí
- Ozdobný zip
- Design s reflexními prvky
- Produkt s použitím recyklovaného materiálu



71080 KENSINGTON SHELL JACKET

bluesign®



990 590

COLORS

590 NAVY, 990 BLACK

SIZES

S-4XL

FABRIC

Hlavní materiál: 100 % polyester - 215 g/m²

Podšívka: 100 % polyester

Waterproof/Breathability:

20.000/15.000

HELLY TECH®

YKK®



- EN 343:2019: 3, 4, X
- HELLY TECH® PROFESSIONAL
- Zip YKK®
- Níť AMANN
- Zcela podlepené švy
- Bez ramenních švů
- Odnímatelná kapuce
- Svislé a vodorovné nastavení kapuce
- Vnitřní límec z česaného polyesteru
- Nastavení límce na zadní straně uprostřed
- Zip YKK® vpředu s chráničem brady
- Vnitřní náprsní kapsa se zipem YKK®
- Napoleonská kapsa, pro přístup není třeba rozepínat bundu
- Kapsy na ruce s kartáčovanou podšívkou
- Kapsy na ruce se zipem YKK®
- Nastavitelné manžety
- Kloubové rukávy pro optimální pohyblivost
- Zip YKK® pro větrání podpaží
- Nastavitelný lem s elasticou stahovací šňůrkou uvnitř kapsy na ruce
- Prodloužený zadní díl pro větší pohodlí
- Ozdobný zip
- Design s reflexními prvky
- produkt bluesign®



74230 KENSINGTON HOODED SOFTSHELL JACKET



990 970 590 481

COLORS

481 CAMO, 590 NAVY, 970 DARKGREY, 990 BLACK

SIZES

S-4XL

FABRIC

Hlavní materiál: Líc: 92 % polyester, 8 % elastan - 305 g/m²

Water Repellent/Breathability:

5.000/5.000

YKK®



- Zip YKK®
- Níť AMANN
- Příjemný vysoký límec
- Bez ramenních švů
- Softshellová tkanina s membránou a DWR
- Nastavitelná kapuce s elasticou stahovací šňůrkou
- Zip YKK® vpředu s chráničem brady
- Náprsní kapsy se zipem YKK®
- Kapsy na ruce s kartáčovanou podšívkou
- Kapsy na ruce se zipem YKK®
- Vnitřní kapsy
- Nastavitelné manžety
- Kloubové rukávy pro optimální pohyblivost
- Nastavitelný lem s elasticou stahovací šňůrkou uvnitř kapsy na ruce
- Prodloužený zadní díl pro větší pohodlí



74231 KENSINGTON SOFTSHELL JACKET



990 970 590

COLORS

590 NAVY, 970 DARKGREY, 990 BLACK

SIZES

S-4XL

FABRIC

Hlavní materiál: Líc: 92 % polyester, 8 % elastan - 305 g/m²

Water Repellent/Breathability:

5.000/5.000

YKK®



- Zip YKK®
- Níť AMANN
- Příjemný vysoký límec
- Bez ramenních švů
- Softshellová tkanina s membránou a DWR
- Vnitřní límec z kartáčovaného fleecu
- Zip YKK® vpředu s chráničem brady
- Náprsní kapsy se zipem YKK®
- Kapsy na ruce s kartáčovanou podšívkou
- Kapsy na ruce se zipem YKK®
- Vnitřní kapsy
- Nastavitelné manžety
- Kloubové rukávy pro optimální pohyblivost
- Nastavitelný lem s elasticou stahovací šňůrkou uvnitř kapsy na ruce
- Prodloužený zadní díl pro větší pohodlí



72158 KENSINGTON FLEECE JACKET

bluesign
product



990 930 590

COLORS

590 NAVY, 930 GREY MELANGE, 990 BLACK

SIZES

XS-4XL

FABRIC

Hlavní materiál: 100 % polyester – 350 g/m²



YKK

- EN 14058:2004: 1
- Polartec®
- Zip YKK®
- Příjemný vysoký límec
- Bez bočních švů pro větší pohodlí
- Ploché švy pro větší pohodlí
- Bez ramenních švů
- Dvouvrstvá tkanina v límci
- Zip YKK® vpředu s chráničem brady
- Náprsní kapsy se zipem YKK®
- Kapsy na ruce s kartáčovanou podšívkou
- Kapsy na ruce se zipem YKK®
- Vnitřní kapsy
- Kloubové rukávy pro optimální pohyblivost
- Prodloužený zadní díl pro větší pohodlí
- produkt bluesign®



73232 KENSINGTON LIFALOFT VEST

bluesign
product



990 590

COLORS

590 NAVY, 990 BLACK

SIZES

XS-4XL

FABRIC

Hlavní materiál: 100 % polyester – 75 g/m²

Druhý materiál: Líc: 92 % polyester, 8 % elastan - 305 g/m²

Izolace: 70 % polypropylen, 30 % polyester – 80 g/m²

lifaloft

YKK



- LIFALOFT™
- Zip YKK®
- Nitě AMANN
- Příjemný vysoký límec
- Softshellová tkanina s membránou a DWR
- Žádné ramenní švy
- Vnitřní límec z kartáčovaného fleecu
- Zip YKK® vpředu s chráničem brady
- Kapsy na ruce s kartáčovanou podšívkou
- Kapsy na ruce se zipem YKK®
- Vnitřní kapsy
- Nastavitelný lem s elastickou stahovací šňůrkou uvnitř kapsy na ruce
- Prodloužený zadní díl pro větší pohodlí
- produkt bluesign®



72250 KENSINGTON KNITTED FLEECE JACKET

bluesign
product



990 930 789 590 558

COLORS

558 STONE BLUE, 590 NAVY, 789 SAND / EBONY, 930 MID GREY, 990 BLACK

SIZES

XS-4XL

FABRIC

Hlavní materiál: 92 % recyklovaný polyester, 8 % polyester - 315 g/m²



YKK

- EN 14058:2017: 1, X, X, X
- Polartec®
- Zip YKK®
- Příjemný vysoký límec
- Bez bočních švů pro větší pohodlí
- Žádné ramenní švy
- Ploché švy pro větší pohodlí
- Dvouvrstvá tkanina v límci
- Kapsy na ruce s kartáčovanou podšívkou
- Kapsy na ruce se zipem YKK®
- Kloubové rukávy pro optimální pohyblivost
- Prodloužený zadní díl pro větší pohodlí
- Přední poloviční zip YKK®
- produkt bluesign®
- Produkt s použitím recyklovaného materiálu



72251 KENSINGTON HALF ZIP KNITTED FLEECE



990 930 590

COLORS

590 NAVY, 930 MID GREY, 990 BLACK

SIZES

XS-4XL

FABRIC

Hlavní materiál: 92 % recyklovaný polyester, 8 % polyester - 315 g/m²



- EN 14058:2017: 1, X, X, X
- Polartec®
- Zip YKK®
- Příjemný vysoký límec
- Bez bočních švů pro větší pohodlí
- Žádné ramenní švy
- Ploché švy pro větší pohodlí
- Dvouvrstvá tkanina v límci
- Zip YKK® vpředu s chráničem brady
- Kapsy na ruce s kartáčovanou podšívkou
- Kapsy na ruce se zipem YKK®
- Kloubové rukávy pro optimální pohyblivost
- Prodloužený zadní díl pro větší pohodlí
- produkt bluesign®
- Produkt s použitím recyklovaného materiálu



79241 KENSINGTON POLO



990 930 590

COLORS

590 NAVY, 930 GREY MELANGE, 990 BLACK

SIZES

XS-4XL

FABRIC

Hlavní materiál: 92 % bavlna, 8 % elastan - 220 g/m²

Hlavní materiál Grey Mélange: 47 % bavlna, 45 % polyester, 8 % elastan - 220 g/m²

- Přední zapínání na knoflíky
- Dělená šterbina
- Náhradní knoflík je součástí dodávky
- 3D logo na pracovním oděvu



79246 KENSINGTON T-SHIRT



990 930 900 590 481

COLORS

481 CAMO, 590 NAVY, 900 WHITE, 930 GREY MELANGE, 990 BLACK, 931 GREY MELANGE CAMO

SIZES

XS-4XL

FABRIC

Hlavní materiál: 92 % bavlna, 8 % elastan - 220 g/m²

Hlavní materiál Grey Mélange: 47 % bavlna, 45 % polyester, 8 % elastan - 220 g/m²

- 3D logo na pracovním oděvu



79242 KENSINGTON LONGSLEEVE



990 930 900 590 481

COLORS

481 CAMO, 590 NAVY, 900 WHITE, 930 GREY MELANGE, 990 BLACK

SIZES

XS-4XL

FABRIC

Hlavní materiál: 92 % bavlna, 8 % elastan - 220 g/m²
Hlavní materiál Grey Mélange: 47 % bavlna, 45 % polyester, 8 % elastan - 220 g/m²

- Žebrovaný náplet vpředu uprostřed pro větší pohodlí
- 3D logo na pracovním oděvu



BARCODE

77381 BARCODE HH CONNECT™ PANT

bluesign
product



990

COLORS

990 BLACK

SIZES

C42-C68, D88-D124, C146-C156

FABRIC

Hlavní materiál: 93 % polyamid, 7 % elastan - 317 g/m² -
Výztuž: 97 % polyamid, 3 % elastan - 307 g/m²



YKK



- zip YKK®
- Nitě AMANN
- Výztuha ze strečové látky Cordura®
- Kompatibilní s HH Connect™
- 4směrně strečová tkanina
- Zadní kapsy
- Kapsy na ruce
- Vnitřní poutko na zavěšení
- Nastavitelný spodní lem
- Vsadka v rozkroku pro pohodlí a volnost pohybu
- Stehenní kapsy se zapínáním a několika přihrádkami
- Otvor na metr
- Plastem potažené kovové knoflíky
- Výztuha z látky Cordura® na kolenou a dolní části nohavice
- Kapsy na kolenní chrániče přístupné z vnějšku
- Poloha kolenního polstrování může být nastavena o 5 cm pro optimální pohyblivost
- Poutko na ID kartu
- Design s reflexními prvky



77382 BARCODE HH CONNECT™ CARGO PANT

bluesign
product



990

COLORS

990 BLACK

SIZES

C42-C68, D88-D124, C146-C156

FABRIC

Hlavní materiál: 93 % polyamid, 7 % elastan - 317 g/m² -
Výztuž: 97 % polyamid, 3 % elastan - 307 g/m²



YKK



- zip YKK®
- Níť AMANN
- Kompatibilní s HH Connect™
- 4směrně strečová tkanina
- Zadní kapsy
- Kapsy na ruce
- Vnitřní poutko na zavěšení
- Nastavitelný spodní lem
- Vsadka v rozkroku pro pohodlí a volnost pohybu
- Stehenní kapsy se zapínáním a několika přihrádkami
- Plastem potažené kovové knoflíky
- Poutko na ID kartu
- Design s reflexními prvky



77556 CHELSEA EVOLUTION BRZ HH CONNECT™ PANT



990

COLORS

990 BLACK

SIZES

C44-C74, D88-D124, C146-C156

FABRIC

Hlavní materiál: 94 % polyamid, 6 % elastan - 244 g/m²
- Druhý materiál: 68 % bavlna, 32 % polyester - 235 g/m² -
Výztuž: 100 % polyamid - 210 g/m²



YKK



- Zip YKK®
- Výztuž ze strečové látky Cordura®
- Níť AMANN
- Kompatibilní s HH Connect™
- Výztuž z látky Cordura® v kolenu
- Lehká tkanina
- 4směrně strečová tkanina
- Vnější kapsa na levé straně se zipem YKK®
- Větrací otvor BRZ v bočním švu
- Tvarovaný pas pro větší pohodlí
- Široké středové poutko vzadu na opasek pro větší stabilitu a pevnost
- Vsadka v rozkroku pro pohodlí a volnost pohybu
- Stehenní kapsy se zapínáním a několika přihrádkami
- Kapsa na metr z tkaniny Cordura®
- Plastem potažené kovové knoflíky
- Kloubová kolena pro optimální pohyblivost
- Kapsy na kolenní chrániče přístupné z vnějšku
- Poloha kolenního polstrování může být nastavena o 5 cm pro optimální pohyblivost
- Nastavitelná dolní část nohavice s patentními knoflíky
- Možnost prodloužení délky nohavice o 5 cm
- Poutko na ID kartu
- Design s reflexními prvky

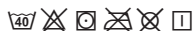

77550 CHELSEA EVOLUTION BRZ CONSTRUCTION PANT



991 990 591

COLORS

591 NAVY, 990 BLACK, 991 BLACK

SIZES

C44-C74, D88-D124, C146-C156

FABRIC

Hlavní materiál: 94 % polyamid, 6 % elastan - 244 g/m²

Druhý hlavní materiál: 68 % bavlna, 32 % polyester - 235 g/m²

Výztuž: 100 % polyamid - 210 g/m²

YKK



- Zip YKK®
- Výztuha ze strečové látky Cordura®
- Nitě AMANN
- Výztuha z látky Cordura® v kolenu
- Závěsné kapsy Cordura s dvojitou podšívku a nylonovou výplní pro dlouhou životnost
- Lehká tkanina
- 4směrně strečová tkanina
- Vnější kapsa na levé straně se zipem YKK®
- Větrací otvor BRZ v bočním švu
- Tvarovaný pas pro větší pohodlí
- Široké středové poutko vzadu na opasek pro větší stabilitu a pevnost
- Vsadka v rozkroku pro pohodlí a volnost pohybu
- Stehenní kapsy se zapínáním a několika přihrádkami
- Kapsa na metr z tkaniny Cordura®
- Plastem potažené kovové knoflíky
- Kloubová kolena pro optimální pohyblivost
- Kapsy na kolenní chrániče přístupné z vnějšku
- Poloha kolenního polstrování může být nastavena o 5 cm pro optimální pohyblivost
- Nastavitelná dolní část nohavice s patentními knoflíky
- Možnost prodloužení délky nohavice o 5 cm
- Poutko na ID kartu
- Design s reflexními prvky



77552 CHELSEA EVOLUTION BRZ WORK PANT



991 990 591

COLORS

591 NAVY, 990 BLACK, 991 BLACK

SIZES

C44-C74, D88-D124, C146-C156

FABRIC

Hlavní materiál: 94 % polyamid, 6 % elastan - 244 g/m²

Druhý hlavní materiál: 68 % bavlna, 32 % polyester - 235 g/m²

Výztuž: 100 % polyamid - 210 g/m²

YKK



- Zip YKK®
- Výztuha ze strečové látky Cordura®
- Nitě AMANN
- Výztuha z látky Cordura® v kolenu
- Lehká tkanina
- 4směrně strečová tkanina
- Větrací otvor BRZ v bočním švu
- Tvarovaný pas pro větší pohodlí
- Široké středové poutko vzadu na opasek pro větší stabilitu a pevnost
- Vsadka v rozkroku pro pohodlí a volnost pohybu
- Stehenní kapsy se zapínáním a několika přihrádkami
- Kapsa na metr z tkaniny Cordura®
- Plastem potažené kovové knoflíky
- Kloubová kolena pro optimální pohyblivost
- Kapsy na kolenní chrániče přístupné z vnějšku
- Poloha kolenního polstrování může být nastavena o 5 cm pro optimální pohyblivost
- Nastavitelná dolní část nohavice s patentními knoflíky
- Možnost prodloužení délky nohavice o 5 cm
- Poutko na ID kartu
- Design s reflexními prvky



77554 CHELSEA EVOLUTION BRZ CARGO PANT



991 990 591

COLORS

591 NAVY, 990 BLACK, 991 BLACK

SIZES

C44-C74, D88-D124, C146-C156

FABRIC

Hlavní materiál: 94 % polyamid, 6 % elastan - 244 g/m²

Druhý hlavní materiál: 68 % bavlna, 32 % polyester - 235 g/m²

YKK



- Zip YKK®
- Nitě AMANN
- Lehká tkanina
- Větrací otvor BRZ v bočním švu
- Tvarovaný pas pro větší pohodlí
- Široké středové poutko vzadu na opasek pro větší stabilitu a pevnost
- Vsadka v rozkroku pro pohodlí a volnost pohybu
- Stehenní kapsy se zapínáním a několika přihrádkami
- Otvor na metr
- Plastem potažené kovové knoflíky
- Kloubová kolena pro optimální pohyblivost
- Nastavitelná dolní část nohavice s patentními knoflíky
- Možnost prodloužení délky nohavice o 5 cm
- Poutko na ID kartu
- Design s reflexními prvky



77250 CHELSEA EVOLUTION BRZ JACKET



991 591

COLORS

591 NAVY, 991 BLACK

SIZES

XS-4XL

FABRIC

Hlavní materiál: 94 % polyamid, 6 % elastan - 244 g/m²

Druhý hlavní materiál: 80 % polyamid, 20 % elastan - 255 g/m²

YKK®



- Zip YKK®
- Níť AMANN
- 4směrně strečová tkanina
- Lehká tkanina
- Softshellová tkanina ve vybraných oblastech
- Vnitřní límeček z kartáčovaného polyesteru
- Zip YKK® vpředu s chráničem brady
- Náprsní kapsy se zipem YKK®
- Kapsy na ruce se zipem YKK®
- Nastavitelné manžety
- Kloubové rukávy pro optimální pohyblivost
- Větrací otvory pro větší prodyšnost
- Větrací otvor vzadu
- Prodloužený zadní díl pro větší pohodlí
- Poutko na ID kartu
- Design s reflexními prvky



77441 CHELSEA EVOLUTION CONSTRUCTION PANT



992 970 590 481

COLORS

481 CAMO, 590 NAVY, 970 DARK GREY, 992 BLACK

SIZES

C44-C64, D88-D116

FABRIC

Hlavní materiál: 93 % polyamid, 7 % elastan - 310 g/m²

Druhý materiál: 79 % bavlna, 21 % polyester - 295 g/m²

Výztuž: 100 % polyamid - 210 g/m²

YKK®



- Zip YKK®
- Výztuha ze strečové látky Cordura®
- Níť AMANN
- 4směrně strečová tkanina
- Tvarovaný pas pro větší pohodlí
- Široké středové poutko vzadu na opasek pro větší stabilitu a pevnost
- Vsadka v rozkroku pro pohodlí a volnost pohybu
- Závěsné kapsy Cordura® s dvojitou podšívkou a nylonovou výplní pro dlouhou životnost
- Stehenní kapsa se zapínáním a několika přihrádkami
- Kapsa na metr z tkaniny Cordura®
- Plástem potažené kovové knoflíky
- Kloubová kolena pro optimální pohyblivost
- Výztuha z látky Cordura® na kolenou
- Kapsy na kolenní chrániče přístupné z vnitřku
- Poloha kolenního polstrovaní může být nastavena o 5 cm pro optimální pohyblivost
- Možnost prodloužení délky nohavice o 5 cm
- Výztužná tkanina na spodním lemu
- Poutko na ID kartu



77446 CHELSEA EVOLUTION WORK PANT



992 970 590

COLORS

590 NAVY, 970 DARK GREY, 992 BLACK

SIZES

C44-C64, D88-D116

FABRIC

Hlavní materiál: 93 % polyamid, 7 % elastan - 310 g/m²

Druhý materiál: 79 % bavlna, 21 % polyester - 295 g/m²

Výztuž: 100 % polyamid - 210 g/m²

YKK®



- Zip YKK®
- Výztuha ze strečové látky Cordura®
- Níť AMANN
- 4směrně strečová tkanina
- Tvarovaný pas pro větší pohodlí
- Široké středové poutko vzadu na opasek pro větší stabilitu a pevnost
- Vsadka v rozkroku pro pohodlí a volnost pohybu
- Stehenní kapsa se zapínáním a několika přihrádkami
- Kapsa na metr z tkaniny Cordura®
- Plástem potažené kovové knoflíky
- Kloubová kolena pro optimální pohyblivost
- Výztuha z látky Cordura® na kolenou
- Kapsy na kolenní chrániče přístupné z vnitřku
- Poloha kolenního polstrovaní může být nastavena o 5 cm pro optimální pohyblivost
- Možnost prodloužení délky nohavice o 5 cm
- Výztužná tkanina na spodním lemu
- Poutko na ID kartu



77445 CHELSEA EVOLUTION CARGO PANT



992 970 590 481

COLORS

481 CAMO, 590 NAVY, 970 DARK GREY, 992 BLACK

SIZES

C44-C64, D88-D116

FABRIC

Hlavní materiál: 93 % polyamid, 7 % elastan - 310 g/m²
Druhý materiál: 79 % bavlna, 21 % polyester - 295 g/m²
Výztuž: 100 % polyamid - 210 g/m²

YKK®



- Zip YKK®
- Výztužený strečový materiál Cordura®
- Níť AMANN
- 4směrně strečová tkanina
- Tvarovaný pas pro větší pohodlí
- Široké středové poutko na pásek pro větší stabilitu a pevnost
- Vsadka v rozkroku pro pohodlí a volnost pohybu
- Stehenní kapsy se zapínáním
- Pláštěm potažené kovové knoflíky
- Možnost prodloužení délky nohavice o 5 cm
- Výztužná tkanina na spodním lemu
- Poutko na ID kartu
- Tónovaná loga



77447 CHELSEA EVOLUTION CONSTRUCTION PIRATE PANT



992 590

COLORS

590 NAVY, 992 BLACK

SIZES

C44-C64

FABRIC

Hlavní materiál: 93 % polyamid, 7 % elastan - 310 g/m²
Druhý materiál: 79 % bavlna, 21 % polyester - 295 g/m²
Výztuž: 100 % polyamid - 210 g/m²

YKK®



- Zip YKK®
- Výztuha ze strečové látky Cordura®
- Níť AMANN
- 4směrně strečová tkanina
- Kapsy na ruce
- Nastavitelná kapuce s elastickou stahovací šňůrkou
- Tvarovaný pas pro větší pohodlí
- Široké středové poutko vzadu na opasek pro větší stabilitu a pevnost
- Vsadka v rozkroku pro pohodlí a volnost pohybu
- Závěsné kapsy Cordura® s dvojitou podšívkou a nylonovou výplní pro dlouhou životnost
- Stehenní kapsa se zapínáním a několika přihrádkami
- Kapsa na metr z tkaniny Cordura®
- Pláštěm potažené kovové knoflíky
- Kloubová kolena pro optimální pohyblivost
- Výztuha z látky Cordura® na kolenu
- Kapsy na kolenní chrániče přístupné z vnitřku
- Poutko na ID kartu



77443 CHELSEA EVOLUTION CONSTRUCTION SHORTS



992

COLORS

992 BLACK

SIZES

C44-C64

FABRIC

Hlavní materiál: 93 % polyamid, 7 % elastan - 310 g/m²
Druhý materiál: 79 % bavlna, 21 % polyester - 295 g/m²
Výztuž: 100 % polyamid - 210 g/m²

YKK®



- Zip YKK®
- Výztuha ze strečové látky Cordura®
- Níť AMANN
- 4směrně strečová tkanina
- Tvarovaný pas pro větší pohodlí
- Široké středové poutko vzadu na opasek pro větší stabilitu a pevnost
- Vsadka v rozkroku pro pohodlí a volnost pohybu
- Závěsné kapsy Cordura® s dvojitou podšívkou a nylonovou výplní pro dlouhou životnost
- Stehenní kapsa se zapínáním a několika přihrádkami
- Kapsa na metr z tkaniny Cordura®
- Pláštěm potažené kovové knoflíky
- Poutko na ID kartu



71340 CHELSEA EVOLUTION WINTER JACKET



950

COLORS

950 EBONY

SIZES

S-4XL

FABRIC

Hlavní materiál: 100 % polyester - 215 g/m²
 Výztuž: Materiál Cordura® - 260 g/m²
 Podšívka: 100 % polyester
 Izolace: 100 % recyklovaný polyester - 133 g/m² v trupu a 80 g/m² v rukávech a kapuci

Waterproof/Breathability:
 20.000/15.000



- EN 343:2019: 3, 1, X
- EN 342:2017: I_{cl} 0,323 m²KW [B], 3, WP v kombinaci s 71437
- HELLY TECH® PROFESSIONAL
- LIFE POCKET™
- Zip YKK®
- Vyztužená tkanina Cordura®
- PrimaLoft® BLACK Eco
- Textilní výztuha Cordura® na ramenou
- Zcela podlepené švy
- Bez ramenních švů
- Odnímatelná kapuce
- Svislé a vodorovné nastavení kapuce
- Vnitřní límec z česaného polyesteru
- Nastavení límce na zadní straně uprostřed
- Polstrovaný límec pro větší pohodlí
- Zip YKK® vpředu s chráničem brady
- Vnitřní kapsa Life Pocket™ pro telefon, pro přístup k němu není třeba rozepínat bundu
- Kapsy na ruce s kartáčovanou podšívkou
- Kapsy na ruce se zipem YKK®
- Vnitřní kapsy
- Nastavitelné manžety
- Kloubové rukávy pro optimální pohyblivost
- Rukavice na zápěstí bez prstů
- Zip YKK® pro větrání podpaží
- Prodloužený zadní díl pro větší pohodlí
- Nastavitelný lem s elastickou stahovací šňůrkou
- Ozdobný zip
- Poutko na ID kartu

71140 CHELSEA EVOLUTION SHELL JACKET



950

COLORS

950 EBONY

SIZES

S-4XL

FABRIC

Hlavní materiál: 100 % polyester - 265 g/m²
 Výztuž: Materiál Cordura® - 288 g/m²

Waterproof/Breathability:
 20.000/10.000



- EN 343:2019: 4, 4, X
- HELLY TECH® PROFESSIONAL
- Zip YKK®
- Vyztužená tkanina Cordura®
- Textilní výztuha Cordura® na ramenou
- Zcela podlepené švy
- Bez ramenních švů
- Odnímatelná kapuce
- Svislé a vodorovné nastavení kapuce
- Nastavení límce na zadní straně uprostřed
- Vnitřní límec z česaného polyesteru
- Zip YKK® vpředu s chráničem brady
- Napoleonská kapsa, pro přístup není třeba rozepínat bundu
- Kapsy na ruce se zipem YKK®
- Vnitřní kapsy
- Nastavitelné manžety
- Kloubové rukávy pro optimální pohyblivost
- Zip YKK® pro větrání podpaží
- Prodloužený zadní díl pro větší pohodlí
- Nastavitelný lem s elastickou stahovací šňůrkou
- Poutko na ID kartu

74140 CHELSEA EVOLUTION HOODED SOFTSHELL JACKET



990

970

590

COLORS

590 NAVY, 970 DARKGREY, 990 BLACK

SIZES

XS-4XL

FABRIC

Hlavní materiál: Hlavní materiál: Líc: 92 % polyester, 8 % elastan - 305 g/m²
 Druhý materiál: 93 % polyamid, 7 % elastan - 310 g.

Water Repellent/Breathability:
 5.000/5.000



- Zip YKK®
- Nitě AMANN
- Softshellová tkanina s membránou a DWR
- Bez ramenních švů
- 4směrně strečová tkanina na zadním díle nahoře pro větší pohodlí
- Textilní výztuha Cordura® na ramenou
- Nastavitelná kapuce s elastickou stahovací šňůrkou
- Zip YKK® vpředu s chráničem brady
- Náprsní kapsa se zipem YKK®
- Otvor na kabel sluchátek v náprsní kapse
- Kapsy na ruce s kartáčovanou podšívkou
- Kapsy na ruce se zipem YKK®
- Nastavitelné manžety
- Kloubové rukávy pro optimální pohyblivost
- Prodloužený zadní díl pro větší pohodlí
- Nastavitelný lem s elastickou stahovací šňůrkou uvnitř kapsy na ruce
- Poutko na ID kartu

77140 CHELSEA EVOLUTION CONSTRUCTION VEST



990

COLORS
990 BLACK

SIZES
S-4XL

FABRIC

Hlavní materiál: 79 % bavlna, 21 % polyester - 315 g/m²
Druhý materiál: 93 % polyamid, 7 % elastan - 317 g/m²
Výztuž: 100 % polyamid - 210 g/m²



YKK



- YKK VISLON®
- Nitě AMANN
- Kompatibilní s HH Connect™
- Otvor pro bezpečnostní postroj
- Odnímatelný pás
- 4směrně strečová tkanina
- Přední zip YKK®
- Rozšiřitelná přední část pro lepší pohyblivost
- Vnější kapsa na pravé straně se zapínáním na druky
- Nastavitelná ramena, lze nastavit šířku ramen
- Větrací otvory pro větší prodyšnost
- Široké středové poutko na pásek pro větší stabilitu a pevnost
- Kapsa na mobilní telefon se zipem YKK®
- Kapsa na bity se zipem YKK®
- Odnímatelné a vyměnitelné závěsné kapsy
- Pláštěm potažené kovové knoflíky
- Vnější kapsa na levé straně se zipem YKK®
- Poutko na ID kartu
- Více kapes
- Design s reflexními prvky
- Možnost nosit na zimní bundě



72146 CHELSEA EVOLUTION STRETCH MIDLAYER



990

COLORS
990 BLACK

SIZES
S-4XL

FABRIC

Hlavní materiál: 94 % polyester, 6 % Spandex - 280 g/m²

YKK

- Zip YKK® vpředu s chráničem brady
- Kapsy na ruce s kartáčovanou podšívkou
- Kapsy na ruce se zipem YKK®
- Kloubové rukávy pro optimální pohyblivost
- Nastavitelný spodní lem s elastickou stahovací šňůrkou



79197 CHELSEA EVOLUTION ZIP HOODIE



990

930

COLORS
930 GREY MELANGE, 990 BLACK

SIZES
S-4XL

FABRIC

Hlavní materiál: 80 % bavlna, 20 % polyester - 320 g/m²
Podšívka ze síťoviny: 100 % polyester - 250 g/m²
Žebrování: 57 % bavlna, 38 % polyester, 3 % elastan - 350 g/m²

YKK

- 3D konstrukce ze síťové tkaniny
- Nastavitelná kapuce se stahovací šňůrkou
- Kapsy na ruce se zipem YKK®
- Nastavitelné manžety
- Nastavitelný spodní lem s elastickou stahovací šňůrkou





990 930

COLORS

930 GREY MELANGE, 990 BLACK

SIZES

S-4XL

FABRIC

Hlavní materiál: 57 % bavlna, 38 % polyester, 5 % elastan - 160 g/m²

- Žebrovaný náplet límce pro větší pohodlí



77395 OXFORD 4X HH CONNECT™ PANT



990 474

COLORS

474 SPRUCE/DARKEST SPRUCE, 990 BLACK

SIZES

C44-C68, D88-D124, C146-C156 / 990 Black: C70, C72, C74

FABRIC

Hlavní materiál: 94 % polyamid, 6 % elastan - 260 g/m² -
Druhý materiál: 79 % bavlna, 18 % polyester, 3 % elastolefin -
265 g/m² - Výztuž: 100 % polyamid - 195 g/m²



- Zip YKK®
- Níť AMANN
- Kompatibilní s HH Connect™
- 4směrně strečová tkanina
- Lehká tkanina
- Široké středové poutko vzadu na opasek pro větší stabilitu a pevnost
- Vsadka v rozkroku pro pohodlí a volnost pohybu
- Stehenní kapsy se zapínáním
- Kapsa na metr
- Pláštěm potažené kovové knoflíky
- Kloubová kolena pro optimální pohyblivost
- Kapsy na kolenní chrániče přístupné z vnějšku
- Poloha kolenního polstrování může být nastavena o 5 cm pro optimální pohyblivost
- Zesílení na kolenou a ve spodním lemu
- Možnost prodloužení délky nohavice o 5 cm
- Poutko na ID kartu
- Design s reflexními prvky



77507 OXFORD 4X HH CONNECT™ PIRATE PANT



990

COLORS
990 BLACK

SIZES
C44-C74

FABRIC
Hlavní materiál: 94 % polyamid, 6 % elastan - 260 g/m² -
Druhý materiál: 79 % bavlna, 18 % polyester, 3 % elastolefin
- 265 g/m² - Výztuž: 100 % polyamid - 195 g/m²



YKK



- Zip YKK®
- Nítě AMANN
- 4směrně strečová tkanina
- Lehká tkanina
- Široké středové poutko vzadu na opasek pro větší stabilitu a pevnost
- Vsadka v rozkroku pro pohodlí a volnost pohybu
- Stehenní kapsy se zapínáním
- Kapsa na metr
- Plastem potažené kovové knoflíky
- Kloubová kolena pro optimální pohyblivost
- Kapsy na kolenní chrániče přístupné z vnějšku
- Poloha kolenního polstrování může být nastavena o 5 cm pro optimální pohyblivost
- Zesílení na kolenu a ve spodním lemu
- Poutko na ID kartu
- Design s reflexními prvky



77506 OXFORD 4X HH CONNECT™ SHORTS



990

COLORS
990 BLACK

SIZES
C44-C68 / 990 Black: C70, C72, C74

FABRIC
Hlavní materiál: 94 % polyamid, 6 % elastan - 260 g/m² -
Druhý materiál: 79 % bavlna, 18 % polyester, 3 % elastolefin
- 265 g/m²



YKK



- zip YKK®
- Nítě AMANN
- Kompatibilní s HH Connect™
- 4směrně strečová tkanina
- Lehká tkanina
- Široké středové poutko na pásek pro větší stabilitu a pevnost
- Vsadka v rozkroku pro pohodlí a volnost pohybu
- Stehenní kapsa se zapínáním
- Kapsa na metr
- Plastem potažené kovové knoflíky
- Poutko na ID kartu
- Tónovaná loga



77405 OXFORD 4X CONSTRUCTION PANT



999

990

989

599

COLORS
599 NAVY/EBONY, 989 EBONY/BLACK, 990 BLACK, 999
BLACK/EBONY

SIZES
C44-C68, D88-D124, C146-C156 / 990 Black: C70, C72, C74

FABRIC
Hlavní materiál: 94 % polyamid, 6 % elastan - 260 g/m²
Druhý materiál: 79 % bavlna, 18 % polyester, 3 % elastan -
265 g/m²
Výztuž: 100 % polyamid - 195 g/m²

YKK



- Zip YKK®
- Nítě AMANN
- 4směrně strečová tkanina
- Lehká tkanina
- Široké středové poutko vzadu na opasek pro větší stabilitu a pevnost
- Vsadka v rozkroku pro pohodlí a volnost pohybu
- Závěsné kapsy s dvojitou podšívkou a nylonovou výplní pro dlouhou životnost
- Stehenní kapsy se zapínáním
- Kapsa na metr
- Plastem potažené kovové knoflíky
- Kloubová kolena pro optimální pohyblivost
- Kapsy na kolenní chrániče přístupné z vnějšku
- Poloha kolenního polstrování může být nastavena o 5 cm pro optimální pohyblivost
- Zesílení na kolenu a ve spodním lemu
- Možnost prodloužení délky nohavice o 5 cm
- Poutko na ID kartu
- Design s reflexními prvky



77407 OXFORD 4X WORK PANT



999 990 989 599

COLORS

599 NAVY/EBONY, 989 EBONY/BLACK, 990 BLACK, 999 BLACK/EBONY

SIZES

C44-C68, D88-D124, C146-C156 / 990 Black: C70, C72, C74

FABRIC

Hlavní materiál: 94 % polyamid, 6 % elastan - 260 g/m²
Druhý materiál: 79 % bavlna, 18 % polyester, 3 % elastan - 265 g/m²
Výztuž: 100 % polyamid - 195 g/m²

YKK



- Zip YKK®
- Níť AMANN
- 4směrně strečová tkanina
- Lehká tkanina
- Široké středové poutko vzadu na opasek pro větší stabilitu a pevnost
- Vsadka v rozkroku pro pohodlí a volnost pohybu
- Stehenní kapsy se zapínáním
- Kapsa na metr
- Plástem potažené kovové knoflíky
- Kloubová kolena pro optimální pohyblivost
- Kapsy na kolenní chrániče přístupné z vnějšku
- Poloha kolenního polstrování může být nastavena o 5 cm pro optimální pohyblivost
- Zesílení na kolenou a ve spodním lemu
- Možnost prodloužení délky nohavice o 5 cm
- Poutko na ID kartu
- Design s reflexními prvky



77408 OXFORD 4X CARGO PANT



999 990 989 599 474

COLORS

474 SPRUCE/DARKEST SPRUCE, 599 NAVY/EBONY, 989 EBONY/BLACK, 990 BLACK, 999 BLACK/EBONY

SIZES

C44-C68, D88-D124, C146-C156 / 990 Black: C70, C72, C74

FABRIC

Hlavní materiál: 94 % polyamid, 6 % elastan - 260 g/m²
Druhý materiál: 79 % bavlna, 18 % polyester, 3 % elastan - 265 g/m²
Výztuž: 100 % polyamid - 195 g/m²

YKK



- Zip YKK®
- Níť AMANN
- 4směrně strečová tkanina
- Lehká tkanina
- Široké středové poutko na pásek pro větší stabilitu a pevnost
- Vsadka v rozkroku pro pohodlí a volnost pohybu
- Stehenní kapsy se zapínáním
- Plástem potažené kovové knoflíky
- Možnost prodloužení délky nohavice o 5 cm
- Výztužná tkanina na spodním lemu
- Poutko na ID kartu
- Design s reflexními prvky



77508 OXFORD 4X CARGO SHORTS



990 989 599 474

COLORS

474 SPRUCE/DARKESTSPRUCE, 599 NAVY/EBONY, 989 EBONY/BLACK, 990 BLACK

SIZES

C44-C68

FABRIC

Hlavní materiál: 94 % polyamid, 6 % elastan - 260 g/m² -
Druhý materiál: 79 % bavlna, 18 % polyester, 3 % elastolefin - 265 g/m²

YKK



- Zip YKK®
- Níť AMANN
- 4směrně strečová tkanina
- Lehká tkanina
- Široké středové poutko na pásek pro větší stabilitu a pevnost
- Vsadka v rozkroku pro pohodlí a volnost pohybu
- Stehenní kapsy se zapínáním
- Plástem potažené kovové knoflíky
- Poutko na ID kartu
- Design s reflexními prvky



77461 OXFORD CONSTRUCTION PANT



990

COLORS

990 BLACK

SIZES

C44-C68, D88-D124 / 990 Black: C70, C72, C74

FABRIC

Hlavní materiál: 79 % bavlna, 18 % polyester, 3 % elastan - 265 g/m²

Druhý materiál: 65 % polyester, 35 % bavlna - 310 g/m²

Výztuž: 100 % polyamid - 195 g/m²

YKK®



- Zip YKK®
- Nítě AMANN
- 2směrně strečová tkanina
- Široké středové poutko vzadu na opasek pro větší stabilitu a pevnost
- Vsadka v rozkroku pro pohodlí a volnost pohybu
- Závěsné kapsy s dvojitou podšívkou a nylonovou výplní pro dlouhou životnost
- Stehenní kapsy se zapínáním
- Kapsa na metr
- Plastem potažené kovové knoflíky
- Kloubová kolena pro optimální pohyblivost
- Kapsy na kolenní chrániče přístupné z vnitřku
- Poloha kolenního polstrování může být nastavena o 5 cm pro optimální pohyblivost
- Zesílení na kolenu a ve spodním lemu
- Možnost prodloužení délky nohavice o 5 cm
- Poutko na ID kartu
- Tónovaná loga



77462 OXFORD WORK PANT



990

COLORS

990 BLACK

SIZES

C44-C68, D88-D124 / 990 Black: C70, C72, C74

FABRIC

Hlavní materiál: 79 % bavlna, 18 % polyester, 3 % elastan - 265 g/m²

Druhý materiál: 65 % polyester, 35 % bavlna - 310 g/m²

Výztuž: 100 % polyamid - 195 g/m²

YKK®



- Zip YKK®
- Nítě AMANN
- 2směrně strečová tkanina
- Široké středové poutko vzadu na opasek pro větší stabilitu a pevnost
- Vsadka v rozkroku pro pohodlí a volnost pohybu
- Stehenní kapsy se zapínáním
- Kapsa na metr
- Plastem potažené kovové knoflíky
- Kloubová kolena pro optimální pohyblivost
- Kapsy na kolenní chrániče přístupné z vnitřku
- Poloha kolenního polstrování může být nastavena o 5 cm pro optimální pohyblivost
- Zesílení na kolenu a ve spodním lemu
- Možnost prodloužení délky nohavice o 5 cm
- Poutko na ID kartu
- Tónovaná loga



77460 OXFORD PANT



990

COLORS

990 BLACK

SIZES

C44-C68, D88-D124 / 990 Black: C70, C72, C74

FABRIC

Hlavní materiál: 79 % bavlna, 18 % polyester, 3 % elastan - 265 g/m²

Druhý materiál: 65 % polyester, 35 % bavlna - 310 g/m²

Výztuž: 100 % polyamid - 195 g/m²

YKK®



- Zip YKK®
- Nítě AMANN
- 2směrně strečová tkanina
- Široké středové poutko na pásek pro větší stabilitu a pevnost
- Vsadka v rozkroku pro pohodlí a volnost pohybu
- Stehenní kapsa se zapínáním
- Plastem potažené kovové knoflíky
- Možnost prodloužení délky nohavice o 5 cm
- Výztužná tkanina na spodním lemu
- Poutko na ID kartu
- Tónovaná loga





990

COLORS

990 BLACK

SIZES

C44-C68, D88-D124 / 990 Black: C70, C72, C74

FABRICHlavní materiál: 79 % bavlna, 18 % polyester, 3 % elastan - 265 g/m²Druhý materiál: 65 % polyester, 35 % bavlna - 310 g/m². Třetí materiál: 93 % polyamid, 7 % elastan - 310 g/m². Výztuž: 100 % polyamid - 195 g/m².

YKK®



- Zip YKK®
- Níť AMANN
- 2směrně strečová tkanina
- 4směrně strečová tkanina v bočních dílech
- Náprsní kapsa se zapínáním
- Kapsy na ruce
- Elastický pas
- Elastické šle
- Široké středové poutko vzadu na opasek pro větší stabilitu a pevnost
- Vsadka v rozkroku pro pohodlí a volnost pohybu
- Stehenní kapsy se zapínáním
- Kapsa na metr
- Plastem potažené kovové knoflíky
- Kloubová kolena pro optimální pohyblivost
- Kapsy na kolenní chrániče přístupné z vnitřku
- Poloha kolenního polstrování může být nastavena o 5 cm pro optimální pohyblivost
- Zesílení na kolenu a ve spodním lemu
- Možnost prodloužení délky nohavice o 5 cm
- Poutko na ID kartu
- Tónovaná loga



77465 OXFORD PIRATE PANT



990

COLORS

990 BLACK

SIZES

C44-C68

FABRIC

Materiál: 79% Bavlna 18% Polyester, 3% Elastan, 265 g.

Sekundární materiál: 65% Polyester, 35% Bavlna, 310 g.

Zesílení: 100% Polyamide, 195 g.

YKK®



- Řemeslnické kapsy s dvojitým dnem a nylonovými poutky
- Boční kapsy
- YKK® zip
- Plastový kryt kovového knoflíku
- Zadní kapsy
- Poutko s dvojitým suchým zipem na držák kladiva na obou stranách
- Kapsa na stehně s klopou na suchý zip
- Široké poutko vzadu pro větší odolnost
- Všíty klín v rozkroku
- Zesílená kolena a spodní lem
- Kapsy na kolenní chrániče
- Anatomicky tvarovaný střih
- Tónovaná loga
- Poutko na ID karty
- Kapsa na metr
- Možnost stáhnutí spodního lemu



77464 OXFORD SHORTS



990

COLORS

990 BLACK

SIZES

C44-C68 / 990 Black: C70, C72, C74

FABRICHlavní materiál: 79 % bavlna, 18 % polyester, 3 % elastan - 265 g/m²Druhý materiál: 65 % polyester, 35 % bavlna - 310 g/m²

- 2směrně strečová tkanina
- Široké středové poutko na pásek pro větší stabilitu a pevnost
- Vsadka v rozkroku pro pohodlí a volnost pohybu
- Stehenní kapsa se zapínáním
- Plastem potažené kovové knoflíky
- Poutko na ID kartu
- Tónovaná loga



OXFORD WINTER JACKET



990 595 590 474

COLORS

474 SPRUCE/DARKEST SPRUCE, 590 NAVY, 595 NAVY/STONE BLUE, 990 BLACK, 997 BLACK/DARK GREY

SIZES

XS-4XL

FABRIC

Hlavní materiál: 100 % polyester - 255 g/m²
Druhý hlavní materiál: 65 % polyester, 35 % bavlna - 310 g/m²
Izolační: 100 % recyklovaný polyester - 100 g/m² v trupu a 80 g/m² v rukávech

HELLY TECH®
PERFORMANCE



YKK®



- EN 342:2017: Icler 0,316 m2K/W (B), 2, WP; v kombinaci s 71437
- HELLY TECH® PERFORMANCE
- Nitě AMANN
- PrimaLoft® BLACK Eco
- Zip YKK® vpředu s chráničem brady



71290 OXFORD SHELL JACKET



990 590 558 476

COLORS

476 SPRUCE, 558 STONE BLUE, 590 NAVY, 990 BLACK

SIZES

XS-4XL

FABRIC

Hlavní materiál: 100 % polyester - 255 g/m²

Waterproof/Breathability:

10.000/10.000

YKK®



HELLY TECH®
PERFORMANCE

- EN 343:2019: 3, 4, X
- Zip YKK®
- Nitě AMANN
- Zcela podlepené švy
- Bez ramenních švů
- Nastavitelná kapuce se stahovací šňůrkou a zapínáním
- Odnímatelná kapuce
- Vnitřní límeček z česaného polyesteru
- Zip YKK® vpředu s chráničem brady
- Vnitřní náprsní kapsa se zipem YKK®
- Kapsy na ruce se zipem YKK®
- Nastavitelné manžety
- Kloubové rukávy pro optimální pohyblivost
- Nastavitelný lem s elastickou stahovací šňůrkou uvnitř kapsy na ruce
- Prodloužený zadní díl pro větší pohodlí
- Ozdobný zip
- Design s reflexními prvky
- produkt bluesign®



71191 OXFORD SHELL CARGO BIB



990

COLORS

990 BLACK

SIZES

XS-4XL

FABRIC

Hlavní materiál: 100 % polyester - 255 g/m² - Výztuž: 100 % polyamid - 210 g/m² - Podšívka: 100 % polyester

Waterproof/Breathability:

10.000/10.000

HELLY TECH®
PERFORMANCE



YKK®



- EN 343:2019: 3, 4, X
- HELLY TECH® PERFORMANCE
- Nitě AMANN
- Výztužený materiál Cordura®
- Zip YKK®
- Poutka na opasek
- Náprsní kapsy
- Elastický pas
- Vnitřní závěsné poutko
- Zcela podlepené švy
- Elastické šle
- Stehenní kapsa se zapínáním
- Stehenní kapsa se zapínáním a několika přihrádkami
- Otvor na metr
- Výztuha z látky Cordura® na kolenou
- Vysoký zip od konce nohavic ke kolenům s překrytím na zapínání
- Nastavitelná dolní část nohavic s patentními knoflíky
- Poutko na ID kartu
- Design s reflexními prvky
- Podšívka barvená roztokem



71190 OXFORD SHELL CARGO PANT



990

COLORS

990 BLACK

SIZES

XS-4XL

FABRIC

Hlavní materiál: 100 % polyester - 255 g/m² - Výztuž: 100 % polyamid - 210 g/m² - Podšívka: 100 % polyester

Waterproof/Breathability:

10.000/10.000

Suspender Compatible

HELLY TECH®
PERFORMANCE

YKK®



- EN 343:2019: 3, 4, X
- HELLY TECH® PERFORMANCE
- Nitě AMANN
- Zip YKK®
- Vytužený materiál Cordura®
- Zip YKK®
- Vnitřní závěsné poutko
- Zcela podlepené švy
- Nastavitelný spodní lem
- Široké středové poutko na pásek pro větší stabilitu a pevnost
- Stehenní kapsa se zapínáním
- Stehenní kapsa se zapínáním a několika přihrádkami
- Otvor na metr
- Plástem potažené kovové knoflíky
- Vysoký zip od konce nohavic ke kolenům s překrytím na zapínání
- Výztuha z látky Cordura® na kolenou
- Design s reflexními prvky
- Poutko na ID kartu
- Podšívka barvená roztokem



74291 OXFORD WINTER SOFTSHELL JACKET



999 990 595 590 474

COLORS

474 SPRUCE/DARKEST SPRUCE, 590 NAVY, 595 NAVY/STONE BLUE, 990 BLACK, 999 BLACK/EBONY

SIZES

XS-4XL

FABRIC

Hlavní materiál: 94 % polyester, 6 % elastan - 457 g/m² - Druhý materiál: 100 % polyester - 558 g/m²

Water Repellent/Breathability:

8.000/5.000

YKK®



- EN 14058:2017: 2, 3, X, X
- Zip YKK®
- Nitě AMANN
- Podšívka z polstrovaného fleecu
- Bez ramenních švů
- Nastavitelná kapuce se stahovací šňůrkou a zapínáním
- Odnímatelná kapuce
- Přední zip YKK®
- Kapsy na ruce se zipem YKK®
- Kloubové rukávy pro optimální pohyblivost
- Žebrovaný náplet ve spodním rukávu a lemu
- Design s reflexními prvky



74290 OXFORD HOODED SOFTSHELL JACKET



999 990 595 590 474

COLORS

474 SPRUCE/DARKEST SPRUCE, 590 NAVY, 595 NAVY/STONE BLUE, 990 BLACK, 999 BLACK/EBONY

SIZES

XS-4XL

FABRIC

Hlavní materiál: 100 % polyamid - 385 g/m² - Druhý hlavní materiál: 100 % polyester - 325 g/m²

Water Repellent/Breathability:

5.000/5.000

YKK®



- Zip YKK®
- Nitě AMANN
- Bez ramenních švů
- Nastavitelná kapuce se stahovací šňůrkou a zapínáním
- Odnímatelná kapuce
- Vnitřní límeček z česaného polyesteru
- Zip YKK® vpředu s chráničem brady
- Kapsy na ruce se zipem YKK®
- Nastavitelné manžety
- Kloubové rukávy pro optimální pohyblivost
- Nastavitelný lem s elastickou stahovací šňůrkou uvnitř kapsy na ruce
- Prodloužený zadní díl pro větší pohodlí
- Design s reflexními prvky



72026 OXFORD FLEECE JACKET



990 970 590

COLORS

590 NAVY, 970 DARKGREY, 990 BLACK

SIZES

XS-4XL

FABRIC

Hlavní materiál: 100 % recyklovaný polyester - 251 g/m²



YKK



- Polartec®
- Zip YKK®
- Níť AMANN
- Ploché švy pro větší pohodlí
- Zip YKK® vpředu s chráničem brady
- Náprsní kapsa se zipem YKK®
- Kapsy na ruce s kartáčovanou podšívkou
- Kapsy na ruce se zipem YKK®
- Produkt s použitím recyklovaného materiálu



72097 OXFORD LIGHT FLEECE JACKET



990 970 590

COLORS

590 NAVY, 970 DARKGREY, 990 BLACK

SIZES

XS-4XL

FABRIC

Hlavní materiál: 100 % recyklovaný polyester - 159 g/m²



YKK



- Polartec®
- Zip YKK®
- Níť AMANN
- Ploché švy pro větší pohodlí
- Zip YKK® vpředu s chráničem brady
- Kapsy na ruce s kartáčovanou podšívkou
- Kapsy na ruce se zipem YKK®
- produkt bluesign®
- Produkt s použitím recyklovaného materiálu



72452 OXFORD LIGHT FLEECE PANT



990

COLORS

990 BLACK

SIZES

XS-4XL

FABRIC

Hlavní materiál: 100 % recyklovaný polyester - 159 g/m²



- Polartec®
- Vsadka v rozkroku pro pohodlí a volnost pohybu
- Ploché švy pro větší pohodlí
- Elastický pas
- Produkt s použitím recyklovaného materiálu



MANCHESTER

71342 MANCHESTER 2.0 WINTER JACKET



590 990

COLORS

990 BLACK, 590 NAVY

SIZES

XS-5XL

FABRIC

Hlavní materiál: 100 % polyester - 141 g/m² - Podšívka: 100 % polyester - Izolace: 100 % polyester - 100 g/m² v trupu, 80 g/m² v rukávech a kapuci

Waterproof/Breathability:

5.000/5.000



- EN 343:2019: 3, 1, X
- EN 342:2017: I_{cl} 0,317 m²K/W (B), 3, WP; v kombinaci s 71463
- HELLY TECH® PROTECTION
- Zip YKK®
- Nitě AMANN
- Bez ramenních švů
- Nastavitelná kapuce s elastickou stahovací šňůrkou
- Odnímatelná kapuce
- Vnitřní límeček z česaného fleecu
- Zip YKK® vpředu s chráničem brady
- Vnitřní náprsní kapsa se zipem YKK®
- Kapsy na ruce se zipem YKK®
- Kloubové rukávy pro optimální pohyblivost
- Nastavitelné manžety
- Nastavitelný lem s elastickou stahovací šňůrkou uvnitř kapsy na ruce
- Prodloužený zadní díl pro větší pohodlí
- Ozdobný zip
- Design s reflexními prvky
- produkt bluesign®



71463 MANCHESTER 2.0 WINTER PANT



990

COLORS

990 BLACK

SIZES

XS-5XL

FABRIC

Hlavní materiál: 100 % polyester - 141 g/m² - Podšívka: 100 % polyester - Izolace: 100 % polyester - 60 g/m²

Waterproof/Breathability:

5.000/5.000



- EN 343:2019: 3, 1, X
- EN 342:2017: I_{cl} 0,317 m²K/W (B), 3, WP; v kombinaci s 71342
- HELLY TECH® PROTECTION
- Nitě AMANN
- Zip YKK®
- Přední poklopec se zapínáním na knoflík
- Nastavitelná dolní část nohavice se zapínáním
- Elastický pas
- Poutko na vnitřní straně pasu pro integraci šlů
- Vysoký zip od konce nohavic ke kolenům s překrytím na zapínání
- Design s reflexními prvky
- Produkt bluesign®



71261 MANCHESTER 2.0 SHELL JACKET

bluesign
product



590 558 476 222

COLORS

222 ALERT RED, 476 SPRUCE, 558 STONE BLUE, 590 NAVY, 910 GREY FOG, 990 BLACK

SIZES

XS-5XL

FABRIC

Hlavní materiál: 100 % polyester - 152 g/m²

Waterproof/Breathability:

5.000/5.000

Zip-in Compatible: 72095, 72096, 74086

HELLY TECH®
PROTECTION

YKK®



- EN 343:2019: 3, 4, X
- HELLY TECH® PROTECTION
- Zip YKK®
- Nitě AMANN
- Bez ramenních švů
- Nastavitelná kapuce s elastickou stahovací šňůrkou
- Odnímatelná kapuce
- Vnitřní límeček z česaného fleecu
- Zip YKK® vpředu s chráničem brady
- Vnitřní náprsní kapsa se zipem YKK®
- Kapsy na ruce se zipem YKK®
- Kloubové rukávy pro optimální pohyblivost
- Elastické manžety
- Nastavitelný lem s elastickou stahovací šňůrkou uvnitř kapsy na ruce
- Prodloužený zadní díl pro větší pohodlí
- Ozdobný zip
- Design s reflexními prvky
- produkt bluesign®



71461 MANCHESTER 2.0 SHELL PANT

bluesign
product



990

COLORS

990 BLACK

SIZES

XS-5XL

FABRIC

Hlavní materiál: 100 % polyester - 152 g/m²

Waterproof/Breathability:

5.000/5.000

HELLY TECH®
PROTECTION

- EN 343:2019: 3, 4, X
- HELLY TECH® PROTECTION
- Nastavitelný pas
- Elastický pas
- Kompatibilní se šlemi
- Elastický spodní lem
- Design s reflexními prvky
- Produkt bluesign®



74085 MANCHESTER 2.0 ZIP IN SOFTSHELL JACKET

bluesign
product



990 950 919 590 229

COLORS

229 ALERT RED/EBONY, 590 NAVY, 919 GREY FOG/EBONY, 950 EBONY, 990 BLACK

SIZES

XS-5XL

FABRIC

Hlavní materiál: 94 % polyester, 6 % elastan - 290 g/m²

Water Repellent/Breathability:

5.000/5.000

YKK®



- Zip YKK®
- Nitě AMANN
- Bez ramenních švů
- Vnitřní límeček z česaného fleecu
- Zip YKK® vpředu
- Kapsy na ruce s kartáčovanou podšívkou
- Kapsy na ruce se zipem YKK®
- Nastavitelné manžety
- Kloubové rukávy pro optimální pohyblivost
- Nastavitelný lem s elastickou stahovací šňůrkou uvnitř kapsy na ruce
- Prodloužený zadní díl pro větší pohodlí
- Produkt bluesign®



74086 MANCHESTER 2.0 ZIP IN SOFTSHELL VEST

bluesign
powered



990 950 910 590 220

COLORS

220 ALERT RED, 590 NAVY, 910 GREY FOG, 950 EBONY, 990 BLACK

SIZES

XS-5XL

FABRIC

Hlavní materiál: 94 % polyester, 6 % elastan - 290 g/m²

Water Repellent/Breathability:

5.000/5.000

Zip-in Compatible: 71261, 71185

YKK®

AMANN

- Zip YKK®
- Níť AMANN
- Softshellová tkanina s membránou a DWR
- Žádné ramenní švy
- Vnitřní límec z kartáčovaného fleecu
- Zip YKK® vpředu
- Kapsy na ruce s kartáčovanou podšívku
- Kapsy na ruce se zipem YKK®
- Vnitřní kapsy
- Nastavitelný lem s elasticou stahovací šňůrkou uvnitř kapsy na ruce
- Prodloužený zadní díl pro větší pohodlí
- produkt bluesign®



72096 MANCHESTER 2.0 ZIP IN FLEECE JACKET



990 590

COLORS

590 NAVY, 990 BLACK

SIZES

XS-5XL

FABRIC

Hlavní materiál: 100 % recyklovaný polyester - 320 g/m²

Zip-in Compatible: 71261, 71185

YKK®

AMANN

- EN 14058:2017: 1, X, X, X
- EN 14058:2017: 1, 3, X, X; v kombinaci s 71261
- Zip YKK®
- Níť AMANN
- Vnitřní límec z kartáčovaného fleecu
- Zip YKK® vpředu s chráničem brady
- Kapsy na ruce se zipem YKK®
- Prodloužený zadní díl pro větší pohodlí
- Produkt s použitím recyklovaného materiálu



72095 MANCHESTER 2.0 ZIP IN FLEECE VEST



990 590

COLORS

590 NAVY, 990 BLACK

SIZES

XS-5XL

FABRIC

Hlavní materiál: 100 % recyklovaný polyester - 320 g/m²

Zip-in Compatible: 71261, 71185

YKK®

AMANN

- EN 14058:2017: 1, X, X, X
- EN 14058:2017: 1, 3, X, X; v kombinaci s 71261
- Zip YKK®
- Níť AMANN
- Vnitřní límec z kartáčovaného fleecu
- Zip YKK® vpředu s chráničem brady
- Kapsy na ruce se zipem YKK®
- Prodloužený zadní díl pro větší pohodlí
- Produkt s použitím recyklovaného materiálu



77521 MANCHESTER CONSTRUCTION PANT



990 919 590 229

COLORS

229 ALERT RED/EBONY, 590 NAVY, 919 GREY FOG/EBONY, 990 BLACK

SIZES

C44-C68, D88-D124, C146-C156 / 990 Black: C70, C72, C74

FABRIC

Hlavní materiál: 68 % bavlna, 32 % polyester - 235 g/m²

- Zip YKK®
- Nitě AMANN
- 2směrný mechanický streč
- Vsadka v rozkroku pro pohodlí a volnost pohybu
- Závěsné kapsy s dvojitým lemováním pro delší trvanlivost
- Stehenní kapsa se zapínáním
- Kapsa na metr
- Plástem potažené kovové knoflíky
- Kloubová kolena pro optimální pohyblivost
- Kapsy na kolenní chrániče přístupné z vnitřku
- Poloha kolenního polstrování může být nastavena o 5 cm pro optimální pohyblivost
- Možnost prodloužení délky nohavice o 5 cm
- Poutko na ID kartu
- Design s reflexními prvky



77523 MANCHESTER WORK PANT



990 919 590 229

COLORS

229 ALERT RED/EBONY, 590 NAVY, 919 GREY FOG/EBONY, 990 BLACK

SIZES

C44-C68, D88-D124, C146-C156

FABRIC

Hlavní materiál: 68 % bavlna, 32 % polyester - 235 g/m²

- Zip YKK®
- Nitě AMANN
- 2směrný mechanický streč
- Vsadka v rozkroku pro pohodlí a volnost pohybu
- Stehenní kapsa se zapínáním
- Kapsa na metr
- Plástem potažené kovové knoflíky
- Kloubová kolena pro optimální pohyblivost
- Kapsy na kolenní chrániče přístupné z vnitřku
- Poloha kolenního polstrování může být nastavena o 5 cm pro optimální pohyblivost
- Možnost prodloužení délky nohavice o 5 cm
- Poutko na ID kartu
- Design s reflexními prvky



77525 MANCHESTER PANT



990 919 590 229

COLORS

229 ALERT RED/EBONY, 590 NAVY, 919 GREY FOG/EBONY, 990 BLACK

SIZES

C44-C68, D88-D124, C146-C156 / 990 Black: C70, C72, C74

FABRIC

Hlavní materiál: 68 % bavlna, 32 % polyester - 235 g/m²

- Zip YKK®
- Nitě AMANN
- 2směrný mechanický streč
- Vsadka v rozkroku pro pohodlí a volnost pohybu
- Stehenní kapsa se zapínáním
- Otvor na metr
- Plástem potažené kovové knoflíky
- Možnost prodloužení délky nohavice o 5 cm
- Poutko na ID kartu
- Design s reflexními prvky



77541 MANCHESTER CONSTRUCTION SHORTS



990 590

COLORS

590 NAVY, 990 BLACK

SIZES

C44-C68 / 990 Black: C70, C72, C74

FABRIC

Hlavní materiál: 68 % bavlna, 32 % polyester - 235 g/m²

YKK



- Zip YKK®
- Nitě AMANN
- 2směrný mechanický streč
- Vsadka v rozkroku pro pohodlí a volnost pohybu
- Závěsné kapsy s dvojitým lemováním pro delší trvanlivost
- Stehenní kapsa se zapínáním
- Otvor na metr
- Plástem potažené kovové knoflíky
- Poutko na ID kartu
- Design s reflexními prvky



77543 MANCHESTER SHORTS



990 919 590 229

COLORS

229 ALERT RED/EBONY, 590 NAVY, 919 GREY FOG/EBONY, 990 BLACK

SIZES

C44-C68 / 990 Black: C70, C72, C74

FABRIC

Hlavní materiál: 68 % bavlna, 32 % polyester - 235 g/m²

YKK



- Zip YKK®
- Nitě AMANN
- 2směrný mechanický streč
- Vsadka v rozkroku pro pohodlí a volnost pohybu
- Stehenní kapsa se zapínáním
- Plástem potažené kovové knoflíky
- Poutko na ID kartu
- Design s reflexními prvky



70127 MANCHESTER RAIN JACKET



990

COLORS

990 BLACK

SIZES

XS-4XL

FABRIC

Hlavní materiál: 100 % polyester - 108 g/m²
Podšívka: 100 % polyester

HELLY TECH®
PROTECTION

- HELLY TECH® PROTECTION
- Zip YKK®
- Zcela podlepené švy
- Kapsy na ruce
- Větrací otvor vzadu



70427 MANCHESTER RAIN PANT



990

COLORS
990 BLACK

SIZES
XS-4XL

FABRIC
Hlavní materiál: 100 % polyester - 108 g/m²
Podšívka: 100 % polyester

HELLY TECH®
PROTECTION

- HELLY TECH® PROTECTION
- Zip YKK®
- Elastický pas
- Nastavitelná dolní část nohavice se zapínáním
- Zcela podlepené švy



71343 W MANCHESTER 2.0 WINTER JACKET

bluesign®
product



590 990

COLORS
990 BLACK, 590 NAVY

SIZES
XS-3XL

FABRIC
Hlavní materiál: 100 % polyester - 141 g/m² - Podšívka: 100 % polyester - Izolace: 100 % polyester - 100 g/m² v trupu, 80 g/m² v rukávech a kapuci

Waterproof/Breathability:
5.000/5.000

HELLY TECH®
PROTECTION

YKK®



- EN 343:2019: 3, 1, X
- EN 342:2017: I_{cl} 0,317 m2K/W (B), 3, WP; v kombinaci s 71464
- HELLY TECH® PROTECTION
- Zip YKK®
- Níť AMANN
- Bez ramenních švů
- Nastavitelná kapuce s elastickou stahovací šňůrkou
- Odnímatelná kapuce
- Vnitřní límeček z česaného fleecu
- Zip YKK® vpředu s chráničem brady
- Vnitřní náprsní kapsa se zipem YKK®
- Kapsy na ruce se zipem YKK®
- Kloubové rukávy pro optimální pohyblivost
- Nastavitelné manžety
- Nastavitelný lem s elastickou stahovací šňůrkou uvnitř kapsy na ruce
- Prodloužený zadní díl pro větší pohodlí
- Ozdobný zip
- Design s reflexními prvky
- produkt bluesign®



71464 W MANCHESTER 2.0 WINTER PANT



990

COLORS

990 BLACK

SIZES

XS-3XL

FABRIC

Hlavní materiál: 100 % polyester - 141 g/m² - Podšívka: 100 % polyester - Izolace: 100 % polyester - 60 g/m²

Waterproof/Breathability:

5.000/5.000



- EN 343:2019: 3, 1, X
- EN 342:2017: I_{cl} 0,317 m²/K/W [B], 3, WP; v kombinaci s 71343
- HELLY TECH® PROTECTION
- Nitě AMANN
- Zip YKK®
- Nastavitelná dolní část nohavice se zapínáním
- Nastavitelný pas se stahovací šňůrkou
- Elastický pas
- Poutko na vnitřní straně pasu pro integraci šlí
- Vysoký zip od konce nohavic ke kolenům s překrytím na zapínání
- Design s reflexními prvky
- Produkt bluesign®



71462 W MANCHESTER 2.0 SHELL PANT



990

COLORS

990 BLACK

SIZES

XS-3XL

FABRIC

Hlavní materiál: 100 % polyester - 152 g/m²

Waterproof/Breathability:

5.000/5.000



- EN 343:2019: 3, 4, X
- HELLY TECH® PROTECTION
- Nastavitelný pas
- Elastický pas
- Kompatibilní se šlemi
- Elastický spodní lem
- Design s reflexními prvky
- Produkt bluesign®



71262 W MANCHESTER 2.0 SHELL JACKET



558

476

222



990

910

590

COLORS

222 ALERT RED, 476 SPRUCE, 558 STONE BLUE, 590 NAVY, 910 GREY FOG, 990 BLACK

SIZES

XS-3XL

FABRIC

Hlavní materiál: 100 % polyester - 152 g/m²

Waterproof/Breathability:

5.000/5.000

Zip-in Compatible: 72093, 72094, 74242



- EN 343:2019: 3, 4, X
- HELLY TECH® PROTECTION
- Zip YKK®
- Nitě AMANN
- Bez ramenních švů
- Nastavitelná kapuce s elastickou stahovací šňůrkou
- Odnímatelná kapuce
- Vnitřní límeček z česaného fleecu
- Zip YKK® vpředu s chráničem brady
- Vnitřní náprsní kapsa se zipem YKK®
- Kapsy na ruce se zipem YKK®
- Kloubové rukávy pro optimální pohyblivost
- Elastické manžety
- Nastavitelný lem s elastickou stahovací šňůrkou uvnitř kapsy na ruce
- Prodloužený zadní díl pro větší pohodlí
- Ozdobný zip
- Design s reflexními prvky
- produkt bluesign®



74241 W MANCHESTER 2.0 SOFTSHELL JACKET

bluesign
PRODUCT



990 950 919 590 229

COLORS

229 ALERT RED/EBONY, 590 NAVY, 919 GREY FOG/EBONY, 950 EBONY, 990 BLACK

SIZES

XS-3XL

FABRIC

Hlavní materiál: 94 % polyester, 6 % elastan - 290 g/m²

Water Repellent/Breathability:

5.000/5.000

YKK



- Zip YKK®
- Nitě AMANN
- Bez ramenních švů
- Vnitřní límec z česaného fleecu
- Zip YKK® vpředu
- Kapsy na ruce s kartáčovanou podšívkou
- Kapsy na ruce se zipem YKK®
- Nastavitelné manžety
- Kloubové rukávky pro optimální pohyblivost
- Nastavitelný lem s elastickou stahovací šňůrkou uvnitř kapsy na ruce
- Prodloužený zadní díl pro větší pohodlí
- Design s reflexními prvky
- Produkt bluesign®



74242 W MANCHESTER 2.0 SOFTSHELL VEST

bluesign
PRODUCT



990 950 910 590 220

COLORS

220 ALERT RED, 590 NAVY, 910 GREY FOG, 950 EBONY, 990 BLACK

SIZES

XS-3XL

FABRIC

Hlavní materiál: 94 % polyester, 6 % elastan - 290 g/m²

Water Repellent/Breathability:

5.000/5.000

Zip-in Compatible: 71262

YKK



- Zip YKK®
- Nitě AMANN
- Softshellová tkanina s membránou a DWR
- Žádné ramenní švy
- Vnitřní límec z kartáčovaného fleecu
- Zip YKK® vpředu
- Kapsy na ruce s kartáčovanou podšívkou
- Kapsy na ruce se zipem YKK®
- Vnitřní kapsy
- Nastavitelný lem s elastickou stahovací šňůrkou uvnitř kapsy na ruce
- Prodloužený zadní díl pro větší pohodlí
- produkt bluesign®



72094 W MANCHESTER 2.0 ZIP IN FLEECE JACKET



990 590

COLORS

590 NAVY, 990 BLACK

SIZES

XS-3XL

FABRIC

Hlavní materiál: 100 % recyklovaný polyester - 320 g/m²

Zip-in Compatible: 71262

YKK



- EN 14058:2017: 1, X, X, X
- EN 14058:2017: 1, 3, X, X; v kombinaci s 71262
- Zip YKK®
- Nitě AMANN
- Vnitřní límec z kartáčovaného fleecu
- Zip YKK® vpředu s chráničem brady
- Kapsy na ruce se zipem YKK®
- Prodloužený zadní díl pro větší pohodlí
- Produkt s použitím recyklovaného materiálu



72093 W MANCHESTER 2.0 ZIP IN FLEECE VEST



990 590

COLORS

590 NAVY, 990 BLACK

SIZES

XS-3XL

FABRIC

Hlavní materiál: 100 % recyklovaný polyester - 320 g/m²

Zip-in Compatible: 71262

YKK



- EN 14058:2017: 1, X, X, X
- EN 14058:2017: 1, 3, X, X; v kombinaci s 71262
- Zip YKK®
- Nitě AMANN
- Vnitřní límeček z kartáčovaného fleecu
- Zip YKK® vpředu s chráničem brady
- Kapsy na ruce se zipem YKK®
- Proloužený zadní díl pro větší pohodlí
- Produkt s použitím recyklovaného materiálu



77527 W MANCHESTER CONSTRUCTION PANT



990 919 590 229

COLORS

229 ALERT RED/EBONY, 590 NAVY, 919 GREY FOG/EBONY, 990 BLACK

SIZES

C34-C50

FABRIC

Hlavní materiál: 68 % bavlna, 32 % polyester - 235 g/m²

YKK



- Zip YKK®
- Nitě AMANN
- 2směrný mechanický streč
- Vsadka v rozkroku pro pohodlí a volnost pohybu
- Závěsné kapsy s dvojitou podšívkou
- Kapsa na metr
- Plástem potažené kovové knoflíky
- Kloubová kolena pro optimální pohyblivost
- Kapsy na kolenní chrániče přístupné z vnitřku
- Poloha kolenního polstrovaní může být nastavena o 5 cm pro optimální pohyblivost
- Možnost prodloužení délky nohavice o 5 cm
- Poutko na ID kartu
- Design s reflexními prvky



77529 W MANCHESTER WORK PANT



990 919 590 229

COLORS

229 ALERT RED/EBONY, 590 NAVY, 919 GREY FOG/EBONY, 990 BLACK

SIZES

C34-C50

FABRIC

Hlavní materiál: 68 % bavlna, 32 % polyester - 235 g/m²

YKK



- Zip YKK®
- Nitě AMANN
- 2směrný mechanický streč
- Vsadka v rozkroku pro pohodlí a volnost pohybu
- Stehenní kapsa se zapínáním
- Kapsa na metr
- Plástem potažené kovové knoflíky
- Kloubová kolena pro optimální pohyblivost
- Kapsy na kolenní chrániče přístupné z vnitřku
- Poloha kolenního polstrovaní může být nastavena o 5 cm pro optimální pohyblivost
- Možnost prodloužení délky nohavice o 5 cm
- Poutko na ID kartu
- Design s reflexními prvky



77531 W MANCHESTER PANT



990 919 590 229

COLORS

229 ALERT RED/EBONY, 590 NAVY, 919 GREY FOG/EBONY, 990 BLACK

SIZES

C34-C50

FABRIC

Hlavní materiál: 68 % bavlna, 32 % polyester - 235 g/m²

YKK®



- Zip YKK®
- Nitě AMANN
- 2směrný mechanický streč
- Vsadka v rozkroku pro pohodlí a volnost pohybu
- Stehenní kapsa se zapínáním
- Pláštěm potažené kovové knoflíky
- Možnost prodloužení délky nohavice o 5 cm
- Poutko na ID kartu
- Design s reflexními prvky



77535 W MANCHESTER SHORTS



990 919 590 229

COLORS

229 ALERT RED/EBONY, 590 NAVY, 919 GREY FOG/EBONY, 990 BLACK, 991 BLACK

SIZES

C34-C50

FABRIC

Hlavní materiál: 68 % bavlna, 32 % polyester - 235 g/m²

YKK®



- Zip YKK®
- Nitě AMANN
- 2směrný mechanický streč
- Vsadka v rozkroku pro pohodlí a volnost pohybu
- Stehenní kapsa se zapínáním
- Otvor na metr
- Pláštěm potažené kovové knoflíky
- Poutko na ID kartu
- Design s reflexními prvky



LUNA

71453 W LUNA HH CONNECT™ WINTER PANT



990

COLORS

990 BLACK

SIZES

XS-3XL

FABRIC

Hlavní materiál: 100 % polyester - 215 g/m² - Výztuž: 100 % polyamid - 210 g/m² - Podšívka: 100 % polyester - Izolace: 100 % polyester (recyklovaný) - 80 g/m²

Waterproof/Breathability:

20.000/15.000



- EN 343:2019: 3, 1, X
- EN 342:2017: I_{cl} 0,323 m²K/W (B), 3, WP; v kombinaci s 71304
- HELLY TECH® PROFESSIONAL
- Vytužený materiál Cordura®
- Níť AMANN
- Zip YKK®
- PrimaLoft® BLACK Eco
- Kompatibilní s HH Connect™
- Zcela podlepené švy
- Kapsy na ruce se zipem YKK®
- Odnímatelné elastické šle
- Široké středové poutko na pásek pro větší stabilitu a pevnost
- Stehenní kapsa se zipem YKK®, zapínáním a vestavěnou kapsou na mobil
- Otvor na metr
- Plástem potažené kovové knoflíky
- Kloubová kolena pro optimální pohyblivost
- Výztuha z látky Cordura® na kolenou a dolní části nohavice
- Kapsy na kolenní chrániče přístupné zevnitř
- Poloha kolenního polstrovaní může být nastavena o 5 cm pro optimální pohyblivost
- Návleky na boty s poutkem
- Možnost prodloužení délky nohavice o 5 cm
- Poutko na ID kartu
- Design s reflexními prvky
- produkt bluesign®



77595 W LUNA BRZ HH CONNECT™ PANT



990

COLORS

990 BLACK

SIZES

C34-C50

FABRIC

Hlavní materiál: 94 % polyamid, 6 % elastan - 244 g/m²
- Druhý materiál: 68 % bavlna, 32 % polyester - 235 g/m² -
Výztuž: 100 % polyamid - 210 g/m²

- Zip YKK®
- Výztuha ze strečové látky Cordura®
- Níť AMANN
- Kompatibilní s HH Connect™
- Výztuha z látky Cordura® v kolenou
- Lehká tkanina
- 4směrně strečová tkanina
- Vnější kapsa na levé straně se zipem YKK®
- Větrací otvor BRZ v bočním švu
- Tvarovaný pas pro větší pohodlí
- Široké středové poutko vzadu na opasek pro větší stabilitu a pevnost
- Vsadka v rozkroku pro pohodlí a volnost pohybu
- Stehenní kapsy se zapínáním a několika přihrádkami
- Kapsa na metr z tkaniny Cordura®
- Plástem potažené kovové knoflíky
- Kloubová kolena pro optimální pohyblivost
- Kapsy na kolenní chrániče přístupné z vnějšku
- Poloha kolenního polstrovaní může být nastavena o 5 cm pro optimální pohyblivost
- Nastavitelná dolní část nohavice s patentními knoflíky
- Možnost prodloužení délky nohavice o 5 cm
- Poutko na ID kartu
- Design s reflexními prvky



77590 W LUNA BRZ CONSTRUCTION PANT



990

COLORS

990 BLACK

SIZES

C34-C50

FABRIC

Hlavní materiál: 94 % polyamid, 6 % elastan – 244 g/m²

Další materiál: 68 % bavlna, 32 % polyester – 235 g/m²

Zesílení: 100 % polyamid – 210 g/m²



YKK

- 4-směrně strečová tkanina
- Lehká tkanina
- Remeslnické kapsy Cordura® s dvojitou podšívkou a nylonovou výplní pro dlouhou životnost
- Vnější kapsa na levé straně se zipem YKK®
- Tvarovaný pas pro větší pohodlí
- Široké středové poutko pro větší stabilitu a sílu
- Klín v rozkroku pro volnost pohybu
- Pláštěm potažené kovové knoflíky
- Stehenní kapsa se zapínáním a několika přihrádkami
- Poutko na ID kartu
- Kapsa na metr z vyztužené tkaniny Cordura®
- Výztuha z látky Cordura® v kolenou
- Kloubová kolena pro optimální pohyblivost
- Kapsy na kolenní chrániče přístupné z vnějšku
- Poloha kolenních chráničů může být nastavena o 5 cm pro optimální pohyblivost
- Větrací otvor BRZ v bočním švu
- Nastavitelná dolní část nohavice s patentními knoflíky
- Možnost prodloužení délky nohavice o 5 cm
- Reflexní prvky



77592 W LUNA BRZ WORK PANT



590 990

COLORS

990 BLACK, 590 NAVY, 591 NAVY

SIZES

C34-C50

FABRIC

Hlavní materiál: 94 % polyamid, 6 % elastan - 244 g/m²

Druhý hlavní materiál: 68 % bavlna, 32 % polyester - 235 g/m²

Výztuž: 100 % polyamid - 210 g/m²

YKK



- Zip YKK®
- Nitě AMANN
- Výztuha ze strečové látky Cordura®
- 4směrně strečová tkanina
- Lehká tkanina
- Větrací otvor BRZ v bočním švu
- Tvarovaný pas pro větší pohodlí
- Široké středové poutko vzadu na opasek pro větší stabilitu a pevnost
- Vsadka v rozkroku pro pohodlí a volnost pohybu
- Stehenní kapsa se zapínáním a několika přihrádkami
- Kapsa na metr z tkaniny Cordura®
- Pláštěm potažené kovové knoflíky
- Kloubová kolena pro optimální pohyblivost
- Výztuha z látky Cordura® na kolenou
- Kapsy na kolenní chrániče přístupné z vnějšku
- Poloha kolenního polstrování může být nastavena o 5 cm pro optimální pohyblivost
- Nastavitelná dolní část nohavice s patentními knoflíky
- Možnost prodloužení délky nohavice o 5 cm
- Poutko na ID kartu
- Design s reflexními prvky



77593 W LUNA BRZ CARGO PANT



991 990 591

COLORS

591 NAVY, 990 BLACK, 991 BLACK

SIZES

C34-C50

FABRIC

Hlavní materiál: 94 % polyamid, 6 % elastan - 244 g/m²

Druhý hlavní materiál: 68 % bavlna, 32 % polyester - 235 g/m²

YKK



- Zip YKK®
- Nitě AMANN
- 4směrně strečová tkanina
- Lehká tkanina
- Větrací otvor BRZ v bočním švu
- Tvarovaný pas pro větší pohodlí
- Široké středové poutko vzadu na opasek pro větší stabilitu a pevnost
- Vsadka v rozkroku pro pohodlí a volnost pohybu
- Stehenní kapsy se zapínáním a několika přihrádkami
- Otvor na metr
- Pláštěm potažené kovové knoflíky
- Kloubová kolena pro optimální pohyblivost
- Nastavitelná dolní část nohavice s patentními knoflíky
- Možnost prodloužení délky nohavice o 5 cm
- Poutko na ID kartu
- Design s reflexními prvky



77584 W LUNA 4X CONSTRUCTION PANT



990

COLORS

990 BLACK

SIZES

C34-C50 / 990 Black: C52, C54

FABRIC

Hlavní materiál: 94 % polyamid, 6 % elastan - 260 g/m²
Druhý materiál: 79 % bavlna, 18 % polyester, 3 % elastan - 265 g/m²
Výztuž: 100 % polyamid - 195 g/m²

YKK®



- Zip YKK®
- Níť AMANN
- 4směrně strečová tkanina
- Lehká tkanina
- Široké středové poutko vzadu na opasek pro větší stabilitu a pevnost
- Vsadka v rozkroku pro pohodlí a volnost pohybu
- Závěsné kapsy s dvojitou podšívkou a nylonovou výplní pro dlouhou životnost
- Stehenní kapsy se zapínáním
- Kapsa na metr
- Plástem potažené kovové knoflíky
- Kloubová kolena pro optimální pohyblivost
- Kapsy na kolenní chrániče přístupné z vnějšku
- Poloha kolenního polstrování může být nastavena o 5 cm pro optimální pohyblivost
- Zesílení na kolenou a ve spodním lemu
- Možnost prodloužení délky nohavice o 5 cm
- Poutko na ID kartu
- Tónovaná loga



77586 W LUNA 4X WORK PANT



990

COLORS

990 BLACK

SIZES

C34-C50 / 990 Black: C52, C54

FABRIC

Hlavní materiál: 94 % polyamid, 6 % elastan - 260 g/m²
Druhý materiál: 79 % bavlna, 18 % polyester, 3 % elastan - 265 g/m²
Výztuž: 100 % polyamid - 195 g/m²

YKK®



- Zip YKK®
- Níť AMANN
- 4směrně strečová tkanina
- Lehká tkanina
- Široké středové poutko vzadu na opasek pro větší stabilitu a pevnost
- Vsadka v rozkroku pro pohodlí a volnost pohybu
- Stehenní kapsy se zapínáním
- Kapsa na metr
- Plástem potažené kovové knoflíky
- Kloubová kolena pro optimální pohyblivost
- Kapsy na kolenní chrániče přístupné z vnějšku
- Poloha kolenního polstrování může být nastavena o 5 cm pro optimální pohyblivost
- Zesílení na kolenou a ve spodním lemu
- Možnost prodloužení délky nohavice o 5 cm
- Poutko na ID kartu
- Tónovaná loga



77588 W LUNA 4X CARGO PANT



990

COLORS

990 BLACK

SIZES

C34-C50 / 990 Black: C52, C54

FABRIC

Hlavní materiál: 94 % polyamid, 6 % elastan - 260 g/m²
Druhý materiál: 79 % bavlna, 18 % polyester, 3 % elastan - 265 g/m²
Výztuž: 100 % polyamid - 195 g/m²

YKK®



- Zip YKK®
- Níť AMANN
- 4směrně strečová tkanina
- Lehká tkanina
- Široké středové poutko na pásek pro větší stabilitu a pevnost
- Vsadka v rozkroku pro pohodlí a volnost pohybu
- Stehenní kapsy se zapínáním
- Plástem potažené kovové knoflíky
- Možnost prodloužení délky nohavice o 5 cm
- Výztužná tkanina na spodním lemu
- Poutko na ID kartu
- Design s reflexními prvky



77481 W LUNA CONSTRUCTION PANT



990

COLORS

990 BLACK

SIZES

C34-C50

FABRIC

Hlavní materiál: 79 % bavlna, 18 % polyester, 3 % elastan - 265 g/m²
Druhý materiál: 65 % polyester, 35 % bavlna - 310 g/m²
Výztuž: 100 % polyamid - 195 g/m²

YKK®



- Zip YKK®
- Nítě AMANN
- 2směrný mechanický streč
- Široké středové poutko vzadu na opasek pro větší stabilitu a pevnost
- Vsadka v rozkroku pro pohodlí a volnost pohybu
- Závěsné kapsy s dvojitou podšívkou a nylonovou výplní pro dlouhou životnost
- Stehenní kapsy se zapínáním
- Kapsa na metr
- Plastem potažené kovové knoflíky
- Kloubová kolena pro optimální pohyblivost
- Kapsy na kolenní chrániče přístupné z vnitřku
- Poloha kolenního polstrovaní může být nastavena o 5 cm pro optimální pohyblivost
- Zesílení na kolenu a ve spodním lemu
- Možnost prodloužení délky nohavice o 5 cm
- Poutko na ID kartu
- Tónovaná loga



77484 W LUNA WORK PANT



990

COLORS

990 BLACK

SIZES

C34-C50

FABRIC

Hlavní materiál: 79 % bavlna, 18 % polyester, 3 % elastan - 265 g/m²
Druhý materiál: 65 % polyester, 35 % bavlna - 310 g/m²
Výztuž: 100 % polyamid - 195 g/m²

YKK®



- Zip YKK®
- Nítě AMANN
- 2směrný mechanický streč
- Široké středové poutko vzadu na opasek pro větší stabilitu a pevnost
- Vsadka v rozkroku pro pohodlí a volnost pohybu
- Stehenní kapsy se zapínáním
- Kapsa na metr
- Plastem potažené kovové knoflíky
- Kloubová kolena pro optimální pohyblivost
- Kapsy na kolenní chrániče přístupné z vnitřku
- Poloha kolenního polstrovaní může být nastavena o 5 cm pro optimální pohyblivost
- Zesílení na kolenu a ve spodním lemu
- Možnost prodloužení délky nohavice o 5 cm
- Poutko na ID kartu
- Tónovaná loga



77480 W LUNA PANT



990

COLORS

990 BLACK

SIZES

C34-C50

FABRIC

Materiál: 79% Bavlna 18% Polyester, 3% Elastan, 265 g.,
Sekundární materiál: 65% Polyester, 35% Bavlna, 310 g.,
Zesílení: 100% Polyamide, 195 g.

YKK®



- Boční kapsy
- Široké poutko vzadu pro větší odolnost a stabilitu
- Zadní kapsy
- YKK® zip
- Všíty klín v rozkroku pro větší volnost pohybu
- Plastové krytí kovových knoflíků
- Kapsa na stehně se zapínáním
- Poutko na ID kartu
- Zesílení na kolenu a nohavicích
- Možnost jednoduchého prodloužení kalhot o 5cm
- Tónovaná loga
- 2směrný mechanický streč



71304 W LUNA WINTER JACKET



990 590

COLORS

590 NAVY, 990 BLACK

SIZES

XS-3XL

FABRIC

Hlavní materiál: 100 % polyester - 215 g/m²
Podšívka: 100 % polyamid
Izolace: 100 % recyklovaný polyester - 133 g/m² v trupu,
80 g/m² v rukávech a kapuci

Waterproof/Breathability:
20.000/15.000



- EN 343:2019: 3, 1, X
- EN 342:2017: I_{cl} 0,323 m²K/W [B], 3, WP v kombinaci s 71453
- HELLY TECH® PROFESSIONAL
- Zip YKK®
- Bez ramenních švů
- Komplet podlepené švy
- Odnímatelná kapuce
- Svislé a vodorovné nastavení kapuce
- Vnitřní límec z česaného polyesteru
- Nastavení límce na zadní straně uprostřed
- Polstrovaný límec pro větší pohodlí
- Zip YKK® vpředu s chráničem brady
- Vnitřní kapsa Life Pocket™ pro telefon, pro přístup k němu není třeba rozevírat bundu
- Kapsy na ruce s kartáčovanou podšívkou
- Kapsy na ruce se zipem YKK®
- Vnitřní kapsy
- Nastavitelné manžety
- Kloubové rukávy pro optimální pohyblivost
- Rukávce na zápěstí bez prstů
- Zip YKK® pro větrání podpaží
- Nastavitelný lem s elastickou stahovací šňůrkou uvnitř kapsy na ruce
- Prodloužený zadní díl pro větší pohodlí
- Ozdobný zip
- Design s reflexními prvky
- produkt bluesign®



71240 W LUNA SHELL JACKET



990 590

COLORS

590 NAVY, 990 BLACK

SIZES

XS-3XL

FABRIC

Hlavní materiál: 100 % polyester - 215 g/m²
Podšívka: 100 % polyester

Waterproof/Breathability:
20.000/15.000



- EN 343:2019: 3, 4, X
- HELLY TECH® PROFESSIONAL
- Zip YKK®
- Zcela podlepené švy
- Bez ramenních švů
- Odnímatelná kapuce
- Svislé a vodorovné nastavení kapuce
- Vnitřní límec z česaného polyesteru
- Nastavení límce na zadní straně uprostřed
- Zip YKK® vpředu s chráničem brady
- Kapsy na ruce s kartáčovanou podšívkou
- Kapsy na ruce se zipem YKK®
- Nastavitelné manžety
- Kloubové rukávy pro optimální pohyblivost
- Zip YKK® pro větrání podpaží
- Nastavitelný lem s elastickou stahovací šňůrkou uvnitř kapsy na ruce
- Prodloužený zadní díl pro větší pohodlí
- Ozdobný zip
- Design s reflexními prvky



74240 W LUNA SOFTSHELL JACKET



990 590

COLORS

590 NAVY, 990 BLACK

SIZES

XS-3XL

FABRIC

Hlavní materiál: Líc: 92 % polyester, 8 % elastan - 305 g/m²

Water Repellent/Breathability:
5.000/5.000



- Nitě AMANN
- Zip YKK®
- Softshellová tkanina s membránou a DWR
- Bez ramenních švů
- Vnitřní límec z kartáčovaného fleecu
- Přijemný vysoký límec
- Zip YKK® vpředu s chráničem brady
- Kapsy na ruce s kartáčovanou podšívkou
- Kapsy na ruce se zipem YKK®
- Vnitřní kapsy
- Nastavitelné manžety
- Kloubové rukávy pro optimální pohyblivost
- Nastavitelný lem s elastickou stahovací šňůrkou uvnitř kapsy na ruce
- Prodloužený zadní díl pro větší pohodlí



72400 W LUNA FLEECE JACKET



990 590

COLORS
590 NAVY, 990 BLACK

SIZES
XS-3XL

FABRIC
Hlavní materiál: 100 % recyklovaný polyester - 251 g/m²

YKK



- Zip YKK®
- Níť AMANN
- Fleece Polartec®
- Bez bočních švů pro větší pohodlí
- Ploché švy pro větší pohodlí
- Bez ramenních švů
- Dvouvrstvá tkanina v límci
- Zip YKK® vpředu s chráničem brady
- Kapsy na ruce s kartáčovanou podšívkou
- Kapsy na ruce se zipem YKK®
- Vnitřní kapsy
- Kloubové rukávy pro optimální pohyblivost
- Nastavitelný lem s elastickou stahovací šňůrkou uvnitř kapsy na ruce
- Prodloužený zadní díl pro větší pohodlí
- produkt bluesign®
- Produkt s použitím recyklovaného materiálu



LUNA HI VIS

77498 W LUNA HI VIS CONSTRUCTION PANT CLASS 2



369

COLORS
369 YELLOW/EBONY

SIZES
C34-C50

FABRIC
Hlavní materiál: 94 % polyester, 6 % elastan - 325 g/m²
Druhý materiál: 85 % polyester, 15 % bavlna - 315 g/m²
Výztuž: 100 % polyamid - 220 g/m²



YKK



- EN ISO 20471:2013: 2
- Zip YKK®
- Výztuža ze strečové látky Cordura®
- Níť AMANN
- 4směrně strečová tkanina
- Tvarovaný pas pro větší pohodlí
- Široké středové poutko vzadu na opasek pro větší stabilitu a pevnost
- Vsadka v rozkroku pro pohodlí a volnost pohybu
- Závěsné strečové kapsy Cordura® na zip s dvojitou podšívkou a výplní pro dlouhou životnost
- Stehenní kapsy se zapínáním a několika přihrádkami
- Kapsa na metr z tkaniny Cordura®
- Plastem potažené kovové knoflíky
- Kloubová kolena pro optimální pohyblivost
- Kapsy na kolenní chrániče přístupné z vnitřku
- Poloha kolenního polstrovaní může být nastavena o 5 cm pro optimální pohyblivost
- Výztuža z látky Cordura® na kolenu
- Možnost prodloužení délky nohavice o 5 cm
- Výztuža z látky Cordura® na spodním lemu
- Poutko na ID kartu



71398 W LUNA HI VIS WINTER JACKET



369

COLORS

369 YELLOW/EBONY

SIZES

XS-3XL

FABRIC

Hlavní materiál: 100 % polyester - 215 g/m²
Druhý hlavní materiál: 100 % polyamid - 235 g/m²
Podšívka: 100 % polyamid
Izolace: 80 % recyklovaný polyester, 20 % polyester - 133 g/m² v trupu, 80 g/m² v rukávech a kapuci

Waterproof/Breathability:
20.000/15.000



- EN ISO 20471:2013: 2
- EN 343:2019: 3, 1, X
- EN 342:2017: I_{cl} 0,324 m²K/W (B), 3, WP v kombinaci s 71498
- HELLY TECH® PROFESSIONAL
- LIFE POCKET™
- PrimaLoft® BLACK Eco
- Zip YKK®
- Nitě AMANN
- Zcela podlepené švy
- Bez ramenních švů
- Odnímatelná kapuce
- Svislé a vodorovné nastavení kapuce
- Vnitřní límeček z česaného polyesteru
- Polstrovaný límeček pro větší pohodlí
- Zip YKK® vpředu s chráničem brady
- Vnitřní kapsa Life Pocket™ pro telefon
- Vnitřní kapsa Life Pocket™ pro tablet, pro přístup k němu není třeba rozevírat bundu
- Kapsy na ruce s kartáčovanou podšívkou
- Kapsy na ruce se zipem YKK®
- Nastavitelné manžety
- Kloubové rukávy pro optimální pohyblivost
- Rukavice na zápěstí bez prstů
- Zip YKK® pro větrání podpaží
- Nastavitelný lem s elastickou stahovací šňůrkou uvnitř kapsy na ruce
- Prodloužený zadní díl pro větší pohodlí
- Ozdobný zip
- Poutko na ID kartu

71294 W LUNA HI VIS SHELL JACKET



369

COLORS

369 YELLOW/EBONY

SIZES

XS-3XL

FABRIC

Hlavní materiál: 100 % polyester - 215 g/m²
Druhý hlavní materiál: 100 % polyamid - 235 g/m²
Podšívka: 100 % polyamid

Waterproof/Breathability:
20.000/15.000



- EN ISO 20471:2013: 2
- EN 343:2019: 3, 3, X
- HELLY TECH® PROFESSIONAL
- Zip YKK®
- Nitě AMANN
- Kapsy na ruce s kartáčovanou podšívkou
- Zcela podlepené švy
- Bez ramenních švů
- Odnímatelná kapuce
- Svislé a vodorovné nastavení kapuce
- Vnitřní límeček z česaného polyesteru
- Zip YKK® vpředu s chráničem brady
- Náprsní kapsa se zipem YKK®
- Kapsy na ruce se zipem YKK®
- Nastavitelné manžety
- Kloubové rukávy pro optimální pohyblivost
- Návlaky na zápěstí bez prstů
- Zip YKK® pro větrání podpaží
- Nastavitelný lem s elastickou stahovací šňůrkou uvnitř kapsy na ruce
- Prodloužený zadní díl pro větší pohodlí
- Ozdobný zip
- Poutko na ID kartu
- Vnitřní polstrované kapsy na tablet

74098 W LUNA HI VIS SOFTSHELL JACKET



369

COLORS

369 YELLOW/EBONY

SIZES

XS-3XL

FABRIC

Hlavní materiál: 100 % polyester - 325 g/m²

Water Repellent/Breathability:
10.000/10.000



- EN ISO 20471:2013: 2
- Zip YKK®
- Nitě AMANN
- Příjemný vysoký límeček
- Bez ramenních švů
- Softshellová tkanina s membránou a DWR
- Vnitřní límeček z kartáčovaného polyesteru
- Zip YKK® vpředu s chráničem brady
- Náprsní kapsa se zipem YKK®
- Kapsy na ruce s kartáčovanou podšívkou
- Kapsy na ruce se zipem YKK®
- Nastavitelné manžety
- Kloubové rukávy pro optimální pohyblivost
- Nastavitelný lem s elastickou stahovací šňůrkou uvnitř kapsy na ruce
- Prodloužený zadní díl pro větší pohodlí
- Poutko na ID kartu

72174 W LUNA HI VIS FLEECE JACKET



360

COLORS
360 YELLOW

SIZES
XS-3XL

FABRIC
Hlavní materiál: 100 % polyester – 280 g/m²



- EN ISO 20471:2013: 3: Velikosti L->
- EN ISO 20471:2013: 2: Velikosti XS-M
- EN 14058:2017: 1, X, X, X
- EN 14058:2017: 1, 3, X, X; v kombinaci s 71240
- EN 13758-2:2003+A1:2006
- Zip YKK®
- Nitě AMANN
- Kapsy na ruce s kartáčovanou podšívku
- Vnitřní límeček z kartáčovaného polyesteru
- Zip YKK® vpředu s chráničem brady
- Kapsy na ruce se zipem YKK®
- Nastavitelný lem s elastickou stahovací šňůrkou uvnitř kapsy na ruce
- Prodloužený zadní díl pro větší pohodlí
- Poutko na ID kartu



70286 W GALE RAIN JACKET



990 590

COLORS
590 NAVY, 990 BLACK

SIZES
XS-3XL

FABRIC
Hlavní materiál: 100 % PU na úpletu ze 100 % polyesteru – 240 g/m²



- EN 343:2019: 4, 1, X
- Zip YKK®
- Nitě AMANN
- Sbalitelná kapuce skrytá v límci
- Nastavitelná kapuce s elastickou stahovací šňůrkou
- Dvojitě přední překrytí z hlavní tkaniny
- Zip YKK® vpředu
- Napoleonská kapsa se zipem YKK®
- Kapsy na ruce
- Neoprenové manžety
- Nastavitelný lem s elastickou stahovací šňůrkou uvnitř kapsy na ruce
- Prodloužený zadní díl pro větší pohodlí



70486 W GALE RAIN PANT



990 590

COLORS
590 NAVY, 990 BLACK

SIZES
XS-3XL

FABRIC
Hlavní materiál: 100 % PU na úpletu ze 100 % polyesteru -
240 g/m²



- EN 343:2019: 4, 1, X
- Níť AMANN
- Nastavitelný pas
- Nastavitelná dolní část nohavice s patentními knoflíky



75210 W HH LIFA MERINO HALF ZIP



990 959 930 595

COLORS
595 NAVY/STONE BLUE, 930 GREY MELANGE, 959 EBONY/
GREY MELANGE, 990 BLACK

SIZES
XS-3XL

FABRIC
Hlavní materiál: 57 % merino vlna, 43 % polypropylen -
215 g/m²



- LIFA® MERINO
- Žádné boční švy pro větší pohodlí
- Žádné ramenní švy
- Ploché švy pro větší pohodlí
- Vlňa ZQ



75209 W HH LIFA MERINO CREWNECK



990

930

595

COLORS

595 NAVY/STONE BLUE, 930 GREY MELANGE, 990 BLACK

SIZES

XS-3XL

FABRIC

Hlavní materiál: 57 % merino vlna, 43 % polypropylen - 215 g/m²



- LIFA® MERINO
- Žádné boční švy pro větší pohodlí
- Žádné ramenní švy
- Ploché švy pro větší pohodlí
- Vlna ZQ
- Solution dyed main fabric



75520 W HH LIFA MERINO PANT



990

930

595

COLORS

595 NAVY/STONE BLUE, 930 GREY MELANGE, 990 BLACK

SIZES

XS-3XL

FABRIC

Hlavní materiál: 57 % merino vlna, 43 % polypropylen - 215 g/m²



- LIFA® MERINO
- Technologie Lifa Stay Warm
- Vsadka v rozkroku pro pohodlí a volnost pohybu
- Ploché švy pro větší pohodlí
- Guma v pase pro dokonalé přizpůsobení a volnost pohybu
- Konstrukce, která zabraňuje kroucení gumy v pase
- Vlna ZQ



FUNDAMENTALS

79248 TECH POLO

bluesign
product



901 591 558 450



991 951 931

COLORS

450 DARKEST SPRUCE, 558 STONE BLUE, 591 NAVY, 901 WHITE, 931 MID GREY, 951 EBONY, 991 BLACK

SIZES

XS-4XL

FABRIC

Hlavní materiál: 100 % polyamid - 190 g/m²

- EN 13758-1:2002+A1:2006
- Přední zapínání na knoflíky
- Dělená štěrbina
- Náhradní knoflík je součástí dodávky
- Produkt bluesign®



79249 TECH T-SHIRT

bluesign
product



901 591 558 450



991 951 931

COLORS

450 DARKEST SPRUCE, 558 STONE BLUE, 591 NAVY, 901 WHITE, 931 MID GREY, 951 EBONY, 991 BLACK

SIZES

XS-4XL

FABRIC

Hlavní materiál: 100 % polyamid - 190 g/m²

- EN 13758-1:2002+A1:2006
- Produkt bluesign®



79329 TECH LONGSLEEVE

bluesign
powered

EN 13758-2



991 591

COLORS

591 NAVY, 991 BLACK

SIZES

XS-4XL

FABRIC

100 % polyamid - 190 g/m²

- EN 13758-2:2003+A1:2006
- Produkt bluesign®



79169 CLASSIC LONGSLEEVE



900 590 558 220



990 970 930 910

COLORS

220 ALERT RED, 558 STONE BLUE, 590 NAVY, 900 WHITE, 910 GREY FOG, 930 GREY MELANGE, 970 DARK GREY, 990 BLACK

SIZES

XS-5XL

FABRIC

Hlavní materiál: 100 % bavlna, 150 g/m²

- Žebrovaný náplet límce pro větší pohodlí
- Boční švy



79167 CLASSIC POLO



900 590 558 220



990 970 930 910

COLORS

220 ALERT RED, 558 STONE BLUE, 590 NAVY, 900 WHITE, 910 GREY FOG, 930 GREY MELANGE, 970 DARK GREY, 990 BLACK

SIZES

XS-5XL

FABRIC

Hlavní materiál: 100 % bavlna, 190 g/m²

- Přední zapínání na knoflíky
- Boční švy
- Náhradní knoflík je součástí dodávky



79161 CLASSIC T-SHIRT



900 590 558 220



990 970 930 910

COLORS

220 ALERT RED, 558 STONE BLUE, 590 NAVY, 900 WHITE, 910 GREY FOG, 930 GREY MELANGE, 970 DARK GREY, 990 BLACK

SIZES

XS-5XL

FABRIC

Hlavní materiál: 100 % bavlna, 150 g/m²

- Žebrovaný náplet límce pro větší pohodlí
- Boční švy



79324 CLASSIC SWEATSHIRT



900 590 558 220



990 970 930 910

COLORS

220 ALERT RED, 558 STONE BLUE, 590 NAVY, 900 WHITE, 910 GREY FOG, 930 GREY MELANGE, 970 DARK GREY, 990 BLACK

SIZES

XS-5XL

FABRIC

Hlavní materiál: 54 % bavlna, 46 % polyester - 280 g/m²

- Žebrovaný pletený límec pro větší pohodlí
- Žebrovaný úplet na koncích rukávů a spodním lemu



79325 CLASSIC HALF ZIP SWEATSHIRT



900 590 558 220



990 970 930 910

COLORS

220 ALERT RED, 558 STONE BLUE, 590 NAVY, 900 WHITE, 910 GREY FOG, 930 GREY MELANGE, 970 DARK GREY, 990 BLACK

SIZES

XS-5XL

FABRIC

Hlavní materiál: 54 % bavlna, 46 % polyester - 280 g/m²

- Zip YKK®
- Dvouvrstvá tkanina v límci
- Poloviční zip YKK® s chráničem brady
- Žebrovaný úplet na koncích rukávů a spodním lemu



79326 CLASSIC ZIP SWEATSHIRT



900 590 558 220



990 970 930 910

COLORS

220 ALERT RED, 558 STONE BLUE, 590 NAVY, 900 WHITE, 910 GREY FOG, 930 GREY MELANGE, 970 DARK GREY, 990 BLACK

SIZES

XS-5XL

FABRIC

Hlavní materiál: 54 % bavlna, 46 % polyester - 280 g/m²

YKK

- Zip YKK®
- Dvouvrstvá tkanina v límci
- Přední zip YKK® s chráničem brady
- Kapsy na ruce
- Žebrovaný úplet na konci rukávů a spodním lemu



79327 CLASSIC HOODIE



900 590 558 220



990 970 930 910

COLORS

220 ALERT RED, 558 STONE BLUE, 590 NAVY, 900 WHITE, 910 GREY FOG, 930 GREY MELANGE, 970 DARK GREY, 990 BLACK

SIZES

XS-5XL

FABRIC

Hlavní materiál: 54 % bavlna, 46 % polyester - 280 g/m²

- Nastavitelná kapuce se stahovací šňůrkou
- Přední zateplená kapsa
- Žebrovaný úplet na konci rukávů a spodním lemu



79328 CLASSIC ZIP HOODIE



900 590 558 220



990 970 930 910

COLORS

220 ALERT RED, 558 STONE BLUE, 590 NAVY, 900 WHITE, 910 GREY FOG, 930 GREY MELANGE, 970 DARK GREY, 990 BLACK

SIZES

XS-5XL

FABRIC

Hlavní materiál: 54 % bavlna, 46 % polyester - 280 g/m²

YKK

- Zip YKK®
- Nastavitelná kapuce se stahovací šňůrkou
- Přední zip YKK® s chráničem brady
- Kapsy na ruce
- Žebrovaný úplet na konci rukávů a spodním lemu



79330 ESSENTIAL 1/4 ZIP HOODIE



990 590

COLORS

590 NAVY, 990 BLACK

SIZES

XS-5XL

FABRIC

Hlavní materiál: 100 % bavlna – 300 g/m²

- Nastavitelná kapuce se stahovací šňůrkou
- Kapsy na ruce
- Žebrovaný úplet na konci rukávů a spodním lemu
- Poloviční zip YKK® vpředu



79331 ESSENTIAL SWEATPANT



990 590

COLORS

590 NAVY, 990 BLACK

SIZES

XS-5XL

FABRIC

Hlavní materiál: 100 % bavlna – 300 g/m²

- Kapsy na ruce
- Žebrovaný spodní lem
- Nastavitelný pas
- Elastický pas



W FUNDAMENTALS

79159 W CLASSIC LONGSLEEVE



900 590 558 220



990 970 930 910

COLORS

220 ALERT RED, 558 STONE BLUE, 590 NAVY, 900 WHITE, 910 GREY FOG, 930 GREY MELANGE, 970 DARK GREY, 990 BLACK

SIZES

XS-3XL

FABRIC

Hlavní materiál: 100 % bavlna – 150 g/m²

- Žebrovaný náplet límce pro větší pohodlí
- Boční švy



79168 W CLASSIC POLO



900 590 558 220



990 970 930 910

COLORS

220 ALERT RED, 558 STONE BLUE, 590 NAVY, 900 WHITE, 910 GREY FOG, 930 GREY MELANGE, 970 DARK GREY, 990 BLACK

SIZES

XS-3XL

FABRIC

Hlavní materiál: 100 % bavlna – 190 g/m²

- Přední zapínání na knoflíky
- Boční švy
- Náhradní knoflík je součástí dodávky



79163 W CLASSIC T-SHIRT



900 590 558 220



990 970 930 910

COLORS

220 ALERT RED, 558 STONE BLUE, 590 NAVY, 900 WHITE, 910 GREY FOG, 930 GREY MELANGE, 970 DARK GREY, 990 BLACK

SIZES

XS-3XL

FABRIC

Hlavní materiál: 100 % bavlna - 150 g/m²

- Žebrovaný náplet límce pro větší pohodlí
- Boční švy



79320 W CLASSIC SWEATSHIRT



900 590 558 220



990 970 930 910

COLORS

220 ALERT RED, 558 STONE BLUE, 590 NAVY, 900 WHITE, 910 GREY FOG, 930 GREY MELANGE, 970 DARK GREY, 990 BLACK

SIZES

XS-3XL

FABRIC

Hlavní materiál: 54 % bavlna, 46 % polyester - 280 g/m²

- Žebrovaný pletený límec pro větší pohodlí
- Žebrovaný úplet na konci rukávů a spodním lemu



79321 W CLASSIC ZIP SWEATSHIRT



900 590 558 220



990 970 930 910

COLORS

220 ALERT RED, 558 STONE BLUE, 590 NAVY, 900 WHITE, 910 GREY FOG, 930 GREY MELANGE, 970 DARK GREY, 990 BLACK

SIZES

XS-3XL

FABRIC

Hlavní materiál: 54 % bavlna, 46 % polyester - 280 g/m²

- Zip YKK®
- Dvouvrstvá tkanina v límci
- Přední zip YKK® s chráničem brady
- Kapsy na ruce
- Žebrovaný úplet na konci rukávů a spodním lemu



79322 W CLASSIC HOODIE



900 590 558 220



990 970 930 910

COLORS

220 ALERT RED, 558 STONE BLUE, 590 NAVY, 900 WHITE, 910 GREY FOG, 930 GREY MELANGE, 970 DARK GREY, 990 BLACK

SIZES

XS-3XL

FABRIC

Hlavní materiál: 54 % bavlna, 46 % polyester - 280 g/m²

- Nastavitelná kapuce se stahovací šňůrkou
- Přední zateplená kapsa
- Žebrovaný úplet na konci rukávů a spodním lemu



79323 W CLASSIC ZIP HOODIE



900 590 558 220



990 970 930 910

COLORS

220 ALERT RED, 558 STONE BLUE, 590 NAVY, 900 WHITE, 910 GREY FOG, 930 GREY MELANGE, 970 DARK GREY, 990 BLACK

SIZES

XS-3XL

FABRIC

Hlavní materiál: 54 % bavlna, 46 % polyester - 280 g/m²

YKK

- Zip YKK®
- Nastavitelná kapuce se stahovací šňůrkou
- Přední zip YKK® s chráničem brady
- Kapsy na ruce
- Žebrovaný úplet na konci rukávů a spodním lemu



HI VIS





ICU

77500 ICU BRZ CONSTRUCTION PANT CLASS 1



369 269

COLORS

269 ORANGE/EBONY, 369 YELLOW/EBONY

SIZES

C44-C68, D88-D124, C146-C156

FABRIC

Hlavní materiál: 94 % polyamid, 6 % elastan - 244 g/m²

Druhý hlavní materiál: 92 % polyamid, 8 % elastan - 240 g/m²

Výztuž: 97 % polyamid, 3 % elastan - 307 g/m²



- EN ISO 20471:2013: 1
- Zip YKK®
- Materiály 3M
- Nítě AMANN
- Výztuha ze strečové látky Cordura®
- 4směrně strečová tkanina
- Větrací otvor BRZ v bočním švu
- Laserem vyřiznuté větrací otvory na zadní straně
- Široké středové poutko vzadu na opasek pro větší stabilitu a pevnost
- Vsadka v rozkroku pro pohodlí a volnost pohybu
- Kapsa na bity se zipem YKK®
- V závěsné kapse integrovaná kapsa na mobil
- Závěsné kapsy Cordura® na zip s dvojitou podšívkou a výplní pro dlouhou životnost
- Stehenní kapsa se zipem YKK®, zapínáním a vestavěnou kapsou na mobil
- Kapsa na metr z vyztužené tkaniny Cordura®
- Plastem potažené kovové knoflíky
- Kloubová kolena pro optimální pohyblivost
- Poloha kolenního polstrovaní může být nastavena o 5 cm pro optimální pohyblivost
- Výztuha z látky Cordura® v kolenu
- Kapsy na kolenní chrániče přístupné z vnějšku
- Možnost prodloužení délky nohavice o 5 cm
- Zesílení z Cordura® Stretch na spodním lemu
- Nastavitelná dolní část nohavice s patentními knoflíky
- Poutko na ID kartu



77499 ICU BRZ CONSTRUCTION PANT CLASS 2



369 269

COLORS

269 ORANGE/EBONY, 369 YELLOW/EBONY

SIZES

C44-C68, D88-D124, C146-C156

FABRIC

Hlavní materiál: 92 % polyester, 8 % elastan - 240 g/m²

Výztuž: 97 % polyamid, 3 % elastan - 307 g/m²



- EN ISO 20471:2013: 2
- RIS-3279-TOM:2019: Pouze v oranžové
- Zip YKK®
- Materiály 3M
- Nítě AMANN
- Výztuha ze strečové látky Cordura®
- 4směrně strečová tkanina
- Větrací otvor BRZ v bočním švu
- Laserem vyřiznuté větrací otvory na zadní straně
- Široké středové poutko vzadu na opasek pro větší stabilitu a pevnost
- Vsadka v rozkroku pro pohodlí a volnost pohybu
- Kapsa na bity se zipem YKK®
- V závěsné kapse integrovaná kapsa na mobil
- Závěsné kapsy Cordura® na zip s dvojitou podšívkou a výplní pro dlouhou životnost
- Stehenní kapsa se zipem YKK®, zapínáním a vestavěnou kapsou na mobil
- Kapsa na metr z vyztužené tkaniny Cordura®
- Plastem potažené kovové knoflíky
- Kloubová kolena pro optimální pohyblivost
- Poloha kolenního polstrovaní může být nastavena o 5 cm pro optimální pohyblivost
- Výztuha z látky Cordura® v kolenu
- Kapsy na kolenní chrániče přístupné z vnějšku
- Možnost prodloužení délky nohavice o 5 cm
- Zesílení z Cordura® Stretch na spodním lemu
- Nastavitelná dolní část nohavice s patentními knoflíky
- Poutko na ID kartu



77501 ICU BRZ CARGO PANT CLASS 1

EN ISO 20471



369 269

COLORS

269 ORANGE/EBONY, 369 YELLOW/EBONY

SIZES

C44-C68, D88-D124, C146-C156

FABRIC

Hlavní materiál: 94 % polyamid, 6 % elastan - 244 g/m²

Druhý hlavní materiál: 92 % polyamid, 8 % elastan - 240 g/m²

Výztuž: 97 % polyamid, 3 % elastan - 307 g/m²

YKK



3M



- EN ISO 20471:2013: 1
- Zip YKK®
- Materiály 3M
- Níť AMANN
- Vyztužený strečový materiál Cordura®
- 4směrně strečová tkanina
- Větrací otvor BRZ v bočním švu
- Laserem vyříznuté větrací otvory na zadní straně
- Široké středové poutko na pásek pro větší stabilitu a pevnost
- Vsadka v rozkroku pro pohodlí a volnost pohybu
- Stehenní kapsa se zipem YKK®, zapínáním a vestavěnou kapsou na mobil
- Otvor na metr
- Plátem patažené kovové knoflíky
- Kloubová kolena pro optimální pohyblivost
- Výztuha z látky Cordura® Stretch na kolenou
- Možnost prodloužení délky nohavice o 5 cm
- Výztuha z látky Cordura® Stretch na spodním lemu
- Nastavitelná dolní část nohavice s patentními knoflíky
- Poutko na ID kartu



77502 ICU BRZ CONSTRUCTION PIRATE PANT

EN ISO 20471



369 269

COLORS

269 ORANGE/EBONY, 369 YELLOW/EBONY

SIZES

C44-C64

FABRIC

Hlavní materiál: 92 % polyester, 8 % elastan - 240 g/m²

Výztuž: 97 % polyamid, 3 % elastan - 307 g/m²

YKK



3M



- EN ISO 20471:2013: 1
- Zip YKK®
- Materiály 3M
- Níť AMANN
- Výztuha ze strečové látky Cordura®
- 4směrně strečová tkanina
- Větrací otvor BRZ v bočním švu
- Laserem vyříznuté větrací otvory na zadní straně
- Nastavitelný spodní lem
- Široké středové poutko vzadu na opasek pro větší stabilitu a pevnost
- Vsadka v rozkroku pro pohodlí a volnost pohybu
- Kapsa na bity se zipem YKK®
- V závěsné kapse integrovaná kapsa na mobil
- Závěsné kapsy Cordura® na zip s dvojitou podšívkou a výplní pro dlouhou životnost
- Stehenní kapsa se zipem YKK®, zapínáním a vestavěnou kapsou na mobil
- Kapsa na metr
- Plátem patažené kovové knoflíky
- Kloubová kolena pro optimální pohyblivost
- Výztuha z látky Cordura® v kolenou
- Kapsy na kolenní chrániče přístupné z vnějšku
- Zesílení z materiálu Cordura® Stretch na spodním lemu
- Poutko na ID kartu



77203 ICU BRZ JACKET

EN ISO 20471



369 269

COLORS

269 ORANGE/EBONY, 369 YELLOW/EBONY

SIZES

XS-4XL

FABRIC

Hlavní materiál: 92 % polyester, 8 % elastan - 240 g/m²

Výztuž: 97 % polyamid, 3 % elastan - 307 g/m²

YKK



AMANN

3M

- EN ISO 20471:2013: 2
- RIS-3279-TOM:2019: Pouze v oranžové
- Materiály 3M
- Níť AMANN
- Zip YKK®
- Výztužený materiál Cordura®
- 4směrně strečová tkanina
- Lehká tkanina
- Vnitřní límeček z česaného polyesteru
- Zip YKK® vpředu s chráničem brady
- Náprsní kapsa se zipem YKK®
- Zadní kapsa se zipem YKK®
- Kapsy na ruce se zipem YKK®
- Nastavitelné manžety
- Kloubové rukávy pro optimální pohyblivost
- Laserem vyříznuté větrací otvory na zadní straně
- Větrací otvory pro větší prodyšnost
- Větrací otvor vzadu
- Nastavitelný lem s elasticou stahovací šňůrkou uvnitř kapsy na ruce
- Prodloužený zadní díl pro větší pohodlí
- Poutko na ID kartu



77471 ICU CONSTRUCTION PANT CLASS 1



369 269

COLORS

269 ORANGE/EBONY, 369 YELLOW/EBONY

SIZES

C44-C68, D92-D124

FABRIC

Hlavní materiál: 93 % polyamid, 7 % elastan - 310 g/m²
Vysoká viditelnost: 85 % polyester, 15 % bavlna - 315 g/m²
Výztuž: 100 % polyamid - 210 g/m²



- EN ISO 20471:2013: 1
- Zip YKK®
- Materiály 3M
- Nítě AMANN
- Výztuha ze strečové látky Cordura®
- 4směrně strečová tkanina
- Široké středové poutko vzadu na opasek pro větší stabilitu a pevnost
- Vsadka v rozkroku pro pohodlí a volnost pohybu
- Závěsné kapsy Cordura® na zip s dvojitou podšívkou a výplní pro dlouhou životnost
- Stehenní kapsa se zipem YKK®
- Stehenní kapsa se zapínáním
- Kapsa na metr z tkaniny Cordura®
- Plastem potažené kovové knoflíky
- Kloubová kolena pro optimální pohyblivost
- Výztuha z látky Cordura® na kolenou
- Kapsy na kolenní chrániče přístupné z vnitřku
- Poloha kolenního polstrování může být nastavena o 5 cm pro optimální pohyblivost
- Možnost prodloužení délky nohavice o 5 cm
- Poutko na ID kartu



77472 ICU CONSTRUCTION PANT CLASS 2



369 269

COLORS

269 ORANGE/EBONY, 369 YELLOW/EBONY

SIZES

C44-C68, D88-D124

FABRIC

Hlavní materiál: 94 % polyester, 6 % elastan - 325 g/m²
Druhý materiál: 85 % polyester, 15 % bavlna - 315 g/m²
Výztuž: 100 % polyamid - 210 g/m²



- EN ISO 20471:2013: 2
- RIS-3279-TOM:2019: Pouze v oranžové
- Zip YKK®
- Materiály 3M
- Nítě AMANN
- Výztuha ze strečové látky Cordura®
- 4směrně strečová tkanina
- Široké středové poutko vzadu na opasek pro větší stabilitu a pevnost
- Vsadka v rozkroku pro pohodlí a volnost pohybu
- Závěsné kapsy Cordura® na zip s dvojitou podšívkou a výplní pro dlouhou životnost
- Stehenní kapsa se zipem YKK®
- Stehenní kapsa se zapínáním
- Kapsa na metr z tkaniny Cordura®
- Plastem potažené kovové knoflíky
- Kloubová kolena pro optimální pohyblivost
- Výztuha z látky Cordura® na kolenou
- Kapsy na kolenní chrániče přístupné z vnitřku
- Poloha kolenního polstrování může být nastavena o 5 cm pro optimální pohyblivost
- Možnost prodloužení délky nohavice o 5 cm
- Poutko na ID kartu



77503 ICU CONSTRUCTION SHORTS



369 269

COLORS

269 ORANGE/EBONY, 369 YELLOW/EBONY

SIZES

C44-C68

FABRIC

Hlavní materiál: 92 % polyester, 8 % elastan - 240 g/m²
Výztuž: 97 % polyamid, 3 % elastan - 307 g/m²



- EN ISO 20471:2013: 1
- Zip YKK®
- Materiály 3M
- Nítě AMANN
- Výztuha ze strečové látky Cordura®
- 4směrně strečová tkanina
- Lehká tkanina
- Široké středové poutko vzadu na opasek pro větší stabilitu a pevnost
- Vsadka v rozkroku pro pohodlí a volnost pohybu
- Kapsa na bity se zipem YKK®
- V závěsné kapse integrovaná kapsa na mobil
- Závěsné kapsy na zip z materiálu Cordura® Stretch s dvojitou podšívkou a výplní pro dlouhou životnost
- Stehenní kapsa se zipem YKK®, zapínáním a vestavěnou kapsou na mobil
- Kapsa na metr
- Plastem potažené kovové knoflíky
- Poutko na ID kartu



71372 ICU WINTER JACKET



369 269

COLORS

269 ORANGE/EBONY, 369 YELLOW/EBONY

SIZES

S-4XL

FABRIC

Hlavní materiál: 100 % polyester - 215 g/m²
 Druhý hlavní materiál: 100 % polyamid - 235 g/m²
 Podšívka: 100 % polyamid
 Izolace: 80 % recyklovaný polyester, 20 % polyester - 133 g/m² v trupu a 100 g/m² v rukávech a kapuci

Waterproof/Breathability:
 20.000/15.000



- EN ISO 20471:2013: 3: Velikosti L->
- EN ISO 20471:2013: 2: Velikosti S-M
- RIS-3279-TOM:2019: Pouze oranžová
- EN 343:2019: 3, 1, X
- EN 342:2017: 1: $0,345 \text{ m}^2\text{K/W}$ [B], 3, WP v kombinaci s 71491, 71490
- HELLY TECH® PROFESSIONAL
- Zip YKK®
- Nitě AMANN
- PrimaLoft® BLACK Eco
- Kapsa PrimaLoft® Aerogel
- Materiály 3M
- Zcela podlepené švy
- Svislé a vodorovné nastavení kapuce
- Odnímatelná kapuce
- Nastavení límce na zadní straně uprostřed
- Vnitřní límec z česaného polyesteru
- Zip YKK® vpředu s chráničem brady
- Vnitřní kapsa Life Pocket™ pro telefon, pro přístup k němu není třeba rozepínat bundu
- Vnitřní náprsní kapsa se zipem YKK®
- Vnitřní kapsy
- Kapsy na ruce se zipem YKK®
- Kloubové rukávy pro optimální pohyblivost
- Nastavitelné manžety
- Zip YKK® pro větrání podpaží
- Nastavitelný lem s elastickou stahovací šňůrkou uvnitř kapsy na ruce
- Ozdobný zip
- Design s reflexními prvky
- Poutko na ID kartu

71172 ICU SHELL JACKET



369 269

COLORS

269 ORANGE/EBONY, 369 YELLOW/EBONY

SIZES

S-4XL

FABRIC

Hlavní materiál: 100 % polyester - 265 g/m²

Waterproof/Breathability:
 20.000/10.000



- EN ISO 20471:2013: 3: Velikosti L->
- EN ISO 20471:2013: 2: Velikosti S-M
- EN 343:2019: 4, 4, X
- RIS-3279-TOM:2019: Pouze v oranžové
- HELLY TECH® PROFESSIONAL
- Zip YKK®
- Nitě AMANN
- Materiály 3M
- Zcela podlepené švy
- Odnímatelná kapuce
- Svislé a vodorovné nastavení kapuce
- Vnitřní límec z česaného polyesteru
- Nastavení límce na zadní straně uprostřed
- Zip YKK® vpředu s chráničem brady
- Náprsní kapsa se zipem YKK®
- Kapsy na ruce se zipem YKK®
- Vnitřní kapsy
- Nastavitelné manžety
- Kloubové rukávy pro optimální pohyblivost
- Zip YKK® pro větrání podpaží
- Nastavitelný lem s elastickou stahovací šňůrkou uvnitř kapsy na ruce
- Prodloužený zadní díl pro větší pohodlí
- Poutko na ID kartu

74272 ICU SOFTSHELL JACKET



369 269

COLORS

269 ORANGE/EBONY, 369 YELLOW/EBONY

SIZES

S-4XL

FABRIC

Hlavní materiál: 100 % polyester - 325 g/m²

Water Repellent/Breathability:
 10.000/10.000



- EN ISO 20471:2013: 3 (bez rukávů 2); Velikosti L->
- EN ISO 20471:2013: 2 (bez rukávů 1); Velikosti S-M
- Zip YKK®
- Nitě AMANN
- Materiály 3M
- Softshellová tkanina s membránou a DWR
- Vnitřní límec z kartáčovaného polyesteru
- Zip YKK® vpředu s chráničem brady
- Náprsní kapsa se zipem YKK®
- Kapsy na ruce s kartáčovanou podšívkou
- Kapsy na ruce se zipem YKK®
- Nastavitelné manžety
- Kloubové rukávy pro optimální pohyblivost
- Odnímatelné rukávy se zipy YKK®
- Nastavitelný lem s elastickou stahovací šňůrkou uvnitř kapsy na ruce
- Prodloužený zadní díl pro větší pohodlí
- Poutko na ID kartu

79273 ICU ZIP HOODIE



369 269

COLORS

269 ORANGE/ EBONY, 369 YELLOW/ EBONY

SIZES

XS-4XL

FABRIC

Vysoká viditelnost: 100 % polyester – 300 g/m²
Kontrast: 80 % bavlna, 20 % polyester - 320 g/m²



- EN ISO 20471:2013: 1
- Materiály 3M
- Zip YKK®
- Nastavitelná kapuce se stahovací šňůrkou
- Zip YKK® vpředu
- Kapsy na ruce se zipem YKK®
- Žebrované manžety na rukávech
- Nastavitelný spodní lem
- Poutko na ID kartu



79274 ICU ZIP SWEATSHIRT



369 269

COLORS

269 ORANGE/ EBONY, 369 YELLOW/ EBONY

SIZES

XS-4XL

FABRIC

Vysoká viditelnost: 100 % polyester – 300 g/m²
Kontrast: 80 % bavlna, 20 % polyester - 320 g/m²



- EN ISO 20471:2013: 1
- Materiály 3M
- Zip YKK®
- Žebrovaný náplet límce pro větší pohodlí
- Zip YKK® vpředu
- Žebrované manžety na rukávech
- Nastavitelný spodní lem
- Poutko na ID kartu



79272 ICU SWEATSHIRT



369 269

COLORS

269 ORANGE/ EBONY, 369 YELLOW/ EBONY

SIZES

XS-4XL

FABRIC

Vysoká viditelnost: 100 % polyester – 300 g/m²
Kontrast: 80 % bavlna, 20 % polyester - 320 g/m²



- EN ISO 20471:2013: 1
- Materiály 3M
- Žebrovaný náplet límce pro větší pohodlí
- Žebrované manžety na rukávech
- Poutko na ID kartu



79271 ICU T-SHIRT

EN ISO 20471



369 269

COLORS

269 ORANGE/ EBONY, 369 YELLOW / EBONY

SIZES

XS-4XL

FABRIC

Vysoká viditelnost: 54 % polyester, 46 % polypropylen – 175 g/m²

Kontrast: 57 % bavlna, 38 % polyester, 5 % elastan - 160 g/m²

lifa 3M

- EN ISO 20471:2013: 1
- LIFA®
- Materiály 3M
- Ploché švy pro větší pohodlí



75112 ICU LIFA ACTIVE POLO

bluesign powered

EN ISO 20471

EN 13758-2



360

COLORS

360 YELLOW

SIZES

XS-4XL

FABRIC

Hlavní materiál: 54 % polyester, 46 % polypropylen – 175 g/m²

lifa 3M

- EN ISO 20471:2013: 2
- EN 13758-2:2003+A1:2006
- LIFA®
- Materiály 3M
- Ploché švy pro větší pohodlí
- Přední zapínání na knoflíky
- Dělená štěrbina
- Produkt bluesign®



75113 ICU LIFA ACTIVE T-SHIRT

bluesign powered

EN ISO 20471

EN 13758-2



360

COLORS

360 YELLOW

SIZES

XS-4XL

FABRIC

Materiál: 54% Polyester, 46% Polypropylene, 175 g.

lifa 3M

- EN ISO 20471:2013, třída 2
- EN 13758-2:2003+A1:2006: UPF 40+
- Technologie Lifa® Active
- Žebrovaný límeček
- Bez ramenních švů
- Bez bočních švů
- Ploché švy pro větší pohodlí



75110 ICU LIFA ACTIVE HALF ZIP



360

COLORS

360 YELLOW

SIZES

XS-4XL

FABRIC

Materiál: 54% Polyester, 46% Polypropylene, 175 g.



- EN ISO 20471:2013, třída 3: Velikost L - >
- EN ISO 20471:2013, třída 2: Velikost XS-M
- EN 13758-2:2003+A1:2006: UPF 40+
- Technologie Lifa® Active
- Přední poloviční zip YKK® se zadní légou a ochranou brady
- Bez ramenních švů
- Bez bočních švů
- Ploché švy pro větší pohodlí

75111 ICU LIFA ACTIVE CREWNECK



360

COLORS

360 YELLOW

SIZES

XS-4XL

FABRIC

Materiál: 54% Polyester, 46% Polypropylene, 175 g.



- EN ISO 20471:2013, třída 3: Velikost L - >
- EN ISO 20471:2013, třída 2: Velikost XS-M
- EN 13758-2:2003+A1:2006: UPF 40+
- Technologie Lifa® Active
- Žebrovaný límeček
- Bez ramenních švů
- Bez bočních švů
- Ploché švy pro větší pohodlí

ALNA

77230 ALNA 4X TECH JACKET



369 269

COLORS

269 ORANGE/EBONY, 369 YELLOW/EBONY

SIZES

XS-4XL

FABRIC

Vnější materiál: 92 % polyester, 8 % elastan - 240 g/m²
 Vnější materiál 2: 94 % polyester, 6 % elastan - 290 g/m²
 Podšívka: 100 % polyester - 2. podšívka: 100 % polyamid



- EN ISO 20471:2013: 2
- RIS-3279-TOM:2019: Pouze v oranžové
- Zip YKK®
- Níť AMANN
- Bez ramenních švů
- 4směrně strečová tkanina
- Softshellová tkanina ve vybraných oblastech
- Vnitřní límeček z kartáčovaného polyesteru
- Zip YKK® vpředu s chráničem brady
- Náprsní kapsa se zipem YKK®
- Napoleonská kapsa, pro přístup není třeba rozepínat bundu
- Kapsy na ruce se zipem YKK®
- Nastavitelné manžety
- Kloubové rukávy pro optimální pohyblivost
- Nastavitelný lem s elastickou stahovací šňůrkou uvnitř kapsy na ruce
- Prodloužený zadní díl pro větší pohodlí
- Poutko na ID kartu



77427 ALNA 4X CONSTRUCTION PANT CLASS 1



369 269

COLORS

269 ORANGE/EBONY, 369 YELLOW/EBONY

SIZES

C44-C74, D88-D124, C144-C156

FABRIC

Vnější materiál: 92 % polyester, 8 % elastan - 240 g/m²
 Vnější materiál 2: 94 % polyamid, 6 % elastan - 244 g
 Vnější materiál 3: 100 % polyamid - 210 g/m²



- EN ISO 20471:2013: 1
- Zip YKK®
- Výztuha ze strečové látky Cordura®
- Níť AMANN
- 4směrně strečová tkanina
- Široké středové poutko vzadu na opasek pro větší stabilitu a pevnost
- Vsadka v rozkroku pro pohodlí a volnost pohybu
- Závěsné kapsy Cordura® s dvojitou podšívkou a nylonovou výplní pro dlouhou životnost
- Stehenní kapsa se zapínáním a několika přihrádkami
- Kapsa na metr z tkaniny Cordura®
- Plásterm patažené kovové knoflíky
- Kloubová kolena pro optimální pohyblivost
- Poloha kolenního polstrování může být nastavena o 5 cm pro optimální pohyblivost
- Výztuha z látky Cordura® na kolenu a dolní části nohavice
- Kapsy na kolenní chrániče přístupné z vnějšku
- Možnost prodloužení délky nohavice o 5 cm
- Poutko na ID kartu
- Produkt bluesign®



77428 ALNA 4X CONSTRUCTION PANT CLASS 2



369 269

COLORS

269 ORANGE/EBONY, 369 YELLOW/EBONY

SIZES

C44-C74, D88-D124, C146-C156

FABRIC

Vnější materiál: 92 % polyester, 8 % elastan - 240 g/m²

Vnější materiál 2: 94 % polyamid, 6 % elastan - 244 g

Vnější materiál 3: 100 % polyamid - 210 g/m²



- EN ISO 20471:2013: 2
- RIS-3279-TOM:2019: Pouze v oranžové
- Zip YKK®
- Výztuha ze strečové látky Cordura®
- Níť AMANN
- 4směrně strečová tkanina
- Široké středové poutko vzadu na opasek pro větší stabilitu a pevnost
- Vsadka v rozkroku pro pohodlí a volnost pohybu
- Závěsné kapsy Cordura® s dvojitou podšívkou a nylonovou výplní pro dlouhou životnost
- Stehenní kapsa se zapínáním a několika přihrádkami
- Kapsa na metr z tkaniny Cordura®
- Plastem potažené kovové knoflíky
- Kloubová kolena pro optimální pohyblivost
- Poloha kolenního polstrování může být nastavena o 5 cm pro optimální pohyblivost
- Výztuha z látky Cordura® na kolenou a dolní části nohavice
- Kapsy na kolenní chrániče přístupné z vnějšku
- Možnost prodloužení délky nohavice o 5 cm
- Poutko na ID kartu
- Produkt bluesign®



77429 ALNA 4X WORK PANT CLASS 1



369 269

COLORS

269 ORANGE/EBONY, 369 YELLOW/EBONY

SIZES

C44-C74, D88-D124, C146-C156

FABRIC

Vnější materiál: 92 % polyester, 8 % elastan - 240 g/m²

Vnější materiál 2: 94 % polyamid, 6 % elastan - 244 g

Vnější materiál 3: 100 % polyamid - 210 g/m²



- EN ISO 20471:2013: 1
- Zip YKK®
- Výztuha ze strečové látky Cordura®
- Níť AMANN
- 4směrně strečová tkanina
- Široké středové poutko vzadu na opasek pro větší stabilitu a pevnost
- Vsadka v rozkroku pro pohodlí a volnost pohybu
- Stehenní kapsa se zapínáním a několika přihrádkami
- Kapsa na metr z tkaniny Cordura®
- Plastem potažené kovové knoflíky
- Kloubová kolena pro optimální pohyblivost
- Poloha kolenního polstrování může být nastavena o 5 cm pro optimální pohyblivost
- Výztuha z látky Cordura® na kolenou a dolní části nohavice
- Kapsy na kolenní chrániče přístupné z vnějšku
- Možnost prodloužení délky nohavice o 5 cm
- Poutko na ID kartu
- Produkt bluesign®



77430 ALNA 4X WORK PANT CLASS 2



369 269

COLORS

269 ORANGE/EBONY, 369 YELLOW/EBONY

SIZES

C44-C74, D88-D124, C146-C156

FABRIC

Vnější materiál: 92 % polyester, 8 % elastan - 240 g/m²

Vnější materiál 2: 94 % polyamid, 6 % elastan - 244 g

Vnější materiál 3: 100 % polyamid - 210 g/m²



- EN ISO 20471:2013: 2
- RIS-3279-TOM:2019: Pouze v oranžové
- Zip YKK®
- Výztuha ze strečové látky Cordura®
- Níť AMANN
- 4směrně strečová tkanina
- Široké středové poutko vzadu na opasek pro větší stabilitu a pevnost
- Vsadka v rozkroku pro pohodlí a volnost pohybu
- Stehenní kapsa se zapínáním a několika přihrádkami
- Kapsa na metr z tkaniny Cordura®
- Plastem potažené kovové knoflíky
- Kloubová kolena pro optimální pohyblivost
- Poloha kolenního polstrování může být nastavena o 5 cm pro optimální pohyblivost
- Výztuha z látky Cordura® na kolenou a dolní části nohavice
- Kapsy na kolenní chrániče přístupné z vnějšku
- Možnost prodloužení délky nohavice o 5 cm
- Poutko na ID kartu
- Produkt bluesign®



77433 ALNA 4X CARGO PANT CLASS 1



369 269

COLORS

269 ORANGE/EBONY, 369 YELLOW/EBONY

SIZES

C44-C68, D88-D124, C146-C156

FABRIC

Vnější materiál: 92 % polyester, 8 % elastan - 240 g/m²
 Vnější materiál 2: 94 % polyamid, 6 % elastan - 244 g
 Vnější materiál 3: 100 % polyamid - 210 g/m²



- EN ISO 20471:2013: 1
- Nitě AMANN
- Zip YKK®
- 4směrně strečová tkanina
- Široké středové poutko na pásek pro větší stabilitu a pevnost
- Vsadka v rozkroku pro pohodlí a volnost pohybu
- Stehenní kapsa se zapínáním a několika přihrádkami
- Otvor na metr
- Plástem patažená kovové knoflíky
- Kloubová kolena pro optimální pohyblivost
- Možnost prodloužení délky nohavice o 5 cm
- Výztužná tkanina na spodním lemu
- Poutko na ID kartu
- Produkt bluesign®



77549 ALNA 4X WORK BIB CLASS 2



369 269

COLORS

269 ORANGE/EBONY, 369 YELLOW/EBONY

SIZES

C44-C74, D88-D124, C146-C156

FABRIC

Vnější materiál: 92 % polyester, 8 % elastan - 240 g/m²
 Vnější materiál 2: 94 % polyamid, 6 % elastan - 244 g/m²
 Vnější materiál 3: 75 % polyester, 25 % bavlna - 245 g/m²
 Vnější materiál 4: 100 % polyamid - 210 g/m²



- EN ISO 20471:2013: 2
- RIS-3279-TOM:2019: Pouze v oranžové
- Nitě AMANN
- Zip YKK®
- Výztuha ze strečové látky Cordura®
- 4směrně strečová tkanina
- Náprsní kapsa se zapínáním
- Zadní kapsa se zapínáním
- Nastavitelný pas
- Elastické šle
- Široké středové poutko vzadu na opasek pro větší stabilitu a pevnost
- Vsadka v rozkroku pro pohodlí a volnost pohybu
- Stehenní kapsa se zapínáním a několika přihrádkami
- Kapsa na metr z tkaniny Cordura®
- Plástem patažená kovové knoflíky
- Kloubová kolena pro optimální pohyblivost
- Výztuha z látky Cordura® na kolenou a dolní části nohavice
- Poloha kolenního polstrování může být nastavena o 5 cm pro optimální pohyblivost
- Kapsy na kolenní chrániče přístupné z vnějšku
- Možnost prodloužení délky nohavice o 5 cm
- Poutko na ID kartu



71392 ALNA 2.0 WINTER JACKET



369 269 169

COLORS

169 RED/EBONY, 269 ORANGE/EBONY, 369 YELLOW/EBONY

SIZES

XS-4XL

FABRIC

Hlavní materiál: 100 % polyester - 215 g/m²
 Druhý hlavní materiál: 100 % polyamid - 235 g/m²
 Podšívka: 100 % polyamid
 Izolace: 80 % recyklovaný polyester, 20 % polyester - 133 g/m²
 v trupu, 80 g/m² v rukávech a kapuci

Waterproof/Breathability:
 20.000/15.000



- EN ISO 20471:2013: 3: Velikosti M->
- EN ISO 20471:2013: 2: Velikosti XS-XS
- EN ISO 20471:2013: Max. 20 prání
- RIS-3279-TOM:2019: Pouze oranžová
- EN 343:2019: 3, 1, X
- EN 342:2017: I, 0,324 m²K/W (B), 3, WP v kombinaci s 71490, 71491, 71499
- HELLY TECH® PROFESSIONAL
- LIFE POCKET™
- Zip YKK®
- Nitě AMANN
- PrimaLoft® BLACK Eco
- Bez ramenních švů
- Zcela podlepené švy
- Svislé a vodorovné nastavení kapuce
- Kapuce kompatibilní s přílbou
- Odnímatelná kapuce
- Vnitřní límeček z česaného polyesteru
- Zip YKK® vpředu s chráničem brady
- Napoleonská kapsa se zipem YKK®
- Vnitřní kapsa Life Pocket™ pro telefon
- Vnitřní kapsa Life Pocket™ pro tablet, pro přístup k němu není třeba rozepínat bundu
- Kapsy na ruce se zipem YKK®
- Kapsy na ruce s kartáčovanou podšívkou
- Rukavice na zápěstí bez prstů
- Kloubové rukávy pro optimální pohyblivost
- Nastavitelné manžety
- Zip YKK® pro větrání podpaží
- Větrací otvory pro větší prodyšnost
- Prodloužený zadní díl pro větší pohodlí
- Nastavitelný lem s elastickou stahovací šňůrkou uvnitř kapsy na ruce
- Ozdobný zip
- Design s reflexními prvky
- Poutko na ID kartu



71393 ALNA 2.0 WINTER PARKA

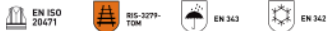

369 269

COLORS

269 ORANGE/EBONY, 369 YELLOW/EBONY

SIZES

XS-4XL

FABRIC

Hlavní materiál: 100 % polyester - 215 g/m²
Druhý hlavní materiál: 100 % polyamid - 235 g/m²
Podšívka: 100 % polyamid
Izolace: 80 % recyklovaný polyester, 20 % polyester - 133 g/m² v trupu, 80 g/m² v rukávech a kapuci

Waterproof/Breathability:
20.000/15.000



- EN ISO 20471:2013: 3: Velikosti S->
- EN ISO 20471:2013: 2: Velikost XS
- EN ISO 20471:2013: Max. 20 prání
- RIS-3279-TOM:2019: Pouze oranžová
- EN 343:2019: 3, 1, X
- EN 342:2017: I_{max} 0,324 m²K/W (B), 3, WP v kombinaci s 71490, 71491, 71499
- HELLY TECH® PROFESSIONAL
- LIFE POCKET™
- Zip YKK®
- Nítě AMANN
- PrimaLoft® BLACK Eco
- Bez ramenních švů
- Zcela podlepené švy
- Svislé a vodorovné nastavení kapuce
- Kapuce kompatibilní s přilbou
- Odnímatelná kapuce
- Vnitřní límeček z česaného polyesteru
- Zipy YKK®
- Zip YKK® vpředu s chráničem brady
- Vnitřní kapsa Life Pocket™ pro telefon
- Vnitřní kapsa Life Pocket™ pro tablet, pro přístup k němu není třeba rozepínat bundu
- Rukavice na zápěstí bez prstů
- Ktoubové rukávy pro optimální pohyblivost
- Nastavitelné manžety
- Zip YKK® pro větrání podpaží
- Větrací otvory pro větší prodyšnost
- Ozdobný zip
- Design s reflexními prvky
- Poutko na ID kartu



71491 ALNA 2.0 WINTER CONSTRUCTION PANT CLASS 2

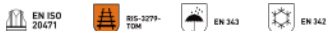

369 269

COLORS

269 ORANGE/EBONY, 369 YELLOW/EBONY

SIZES

C44-C64

FABRIC

Hlavní materiál: 100 % polyester - 215 g/m²
Druhý hlavní materiál: 100 % polyamid - 235 g/m²
Výztuž: 100 % materiál Cordura® - 220 g/m²
Podšívka: 100 % polyamid
Izolace: 80 % recyklovaný polyester, 20 % polyester - 100 g/m²

Waterproof/Breathability:
20.000/15.000



- EN ISO 20471:2013: 2
- EN ISO 20471:2013: Max. 20 prání
- RIS-3279-TOM:2019: Pouze oranžová
- EN 343:2019: 3, 1, X
- EN 342:2017: I_{max} 0,324 m²k/W (B), 3, WP; v kombinaci s 71392, 71393
- HELLY TECH® PROFESSIONAL
- PrimaLoft® BLACK Eco
- Zip YKK®
- Nítě AMANN
- Vyztužený materiál Cordura®
- Zcela podlepené švy
- Odnímatelné a elastické šle
- Široké středové poutko na pásek pro větší stabilitu a pevnost
- Závěsné kapsy na zip z materiálu Cordura® s dvojitou podšívkou a výplní pro dlouhou životnost
- Stehenní kapsa se zapínáním
- Kapsa na metr
- Vysoký zip od konce nohavic ke kolenům s překrytím na zapínání
- Kapsy na kolenní chrániče přístupné zevnitř
- Zešílení na kolenou a ve spodním lemu
- Návleky na boty s poutkem
- Možnost prodloužení délky nohavice o 5 cm
- Design s reflexními prvky



71490 ALNA 2.0 WINTER PANT CLASS 1



369 269

COLORS

269 ORANGE / EBONY, 369 YELLOW / EBONY

SIZES

C44-C64

FABRIC

Hlavní materiál: 100 % polyester - 215 g/m²
Druhý hlavní materiál: 100 % polyamid - 235 g/m²
Podšívka: 100 % polyamid
Izolace: 80 % recyklovaný polyester, 20 % polyester - 100 g/m²

Waterproof/Breathability:
20.000/15.000



- EN ISO 20471:2013: 1
- EN ISO 20471:2013: Max. 20 prání
- EN 343:2019: 3, 1, X
- EN 342:2017: I_{max} 0,324 m²k/W (B), 3, WP; v kombinaci s 71392, 71393
- HELLY TECH® PROFESSIONAL
- PrimaLoft® BLACK Eco
- Zip YKK®
- Nítě AMANN
- Zcela podlepené švy
- Odnímatelné a elastické šle
- Široké středové poutko na pásek pro větší stabilitu a pevnost
- Stehenní kapsa se zapínáním
- Kapsa na metr
- Vysoký zip od konce nohavic ke kolenům s překrytím na zapínání
- Poloha kolenního polstrovaní může být nastavena o 5 cm pro optimální pohyblivost
- Návleky na boty s poutkem
- Možnost prodloužení délky nohavice o 5 cm
- Design s reflexními prvky



71694 ALNA 2.0 WINTER SUIT



369 269

COLORS

269 ORANGE/EBONY, 369 YELLOW/EBONY

SIZES

C44-C64

FABRIC

Hlavní materiál: 100 % polyester - 215 g/m²
 Druhý hlavní materiál: 100 % polyamid - 235 g/m²
 Výztuž: 100 % polyamid - 210 g/m²
 Podšívka: 100 % polyamid
 Izolace: 80 % recyklovaný polyester, 20 % polyester - 133 g/m²
 v trupu a nohavičích, 80 g/m² v rukávech a kapuci

Waterproof/Breathability:
20.000/15.000

Suspender Compatible



- EN ISO 20471:2013: 3
- EN ISO 20471:2013: Max. 20 praní
- RIS-3279-TOM:2019: Pouze oranžová
- EN 343:2019: 3, 1, X
- EN 342:2017: I - 0,349 m²/W (B), 3, WP
- HELLY TECH® PROFESSIONAL
- LIFE POCKET™
- Nitě AMANN
- Zip YKK®
- Vytužený materiál Cordura®
- PrimaLoft® BLACK Eco
- Odnímatelný opasek
- Zcela podlepené švy
- Bez ramenních švů
- Odnímatelná kapuce
- Kapuce kompatibilní s helmou
- Svislé a vodorovné nastavení kapuce
- Vnitřní límeček z česaného polyesteru
- Polstrovaný límeček pro větší pohodlí
- Oboustranný zip YKK® vpředu s chráničem brady
- Vnitřní kapsa Life Pocket™ pro telefon, pro přístup není třeba rozepínat bundu
- Vnitřní kapsa Life Pocket™ pro tablet, pro přístup není třeba rozepínat bundu
- Kapsy na ruce s kartáčovanou podšívkou
- Nastavitelné manžety
- Kloubové rukávy pro optimální pohyblivost
- Návleky na zápěstí bez prstů
- Zip YKK® pro větrání podpaží
- Ozdobný zip
- Široké středové poutko na pásek pro větší stabilitu a pevnost
- Stehenní kapsy se zapínáním
- Kapsa na metr z tkaniny Cordura®
- Kloubová kolena pro optimální pohyblivost
- Výztuž z látky Cordura® na kolennou a dolní část nohavice
- Vysoký zip od konce nohavice ke kolenům s překrytím na zapínání
- Kapsy na kolenní chrániče přístupné zevnitř
- Poloha kolenního polstrovaní může být nastavena o 5 cm pro optimální pohyblivost
- Návleky na boty s poutkem
- Možnost prodloužení délky nohavice o 5 cm
- Kompatibilní s 79550 HH WW SLE 2.0
- Poutko na ID kartu

71195 ALNA 2.0 SHELL JACKET



369 269

COLORS

269 ORANGE/EBONY, 369 YELLOW/EBONY

SIZES

XS-4XL

FABRIC

Hlavní materiál: 100 % polyester - 215 g/m²
 Druhý hlavní materiál: 100 % polyamid - 235 g/m²
 Podšívka: 100 % polyamid

Waterproof/Breathability:
20.000/15.000



- EN ISO 20471:2013: 3: Velikosti M->
- EN ISO 20471:2013: 2: Velikosti XS-S
- EN ISO 20471:2013: Max. 20 praní
- EN 343:2019: 3, 3, X
- RIS-3279-TOM:2019: Pouze v oranžové
- HELLY TECH® PROFESSIONAL
- Zip YKK®
- Nitě AMANN
- Zcela podlepené švy
- Bez ramenních švů
- Odnímatelná kapuce
- Kapuce kompatibilní s helmou
- Svislé a vodorovné nastavení kapuce
- Vnitřní límeček z česaného polyesteru
- Zip YKK® vpředu s chráničem brady
- Náprsní kapsa se zipem YKK®
- Kapsy na ruce se zipem YKK®
- Dvojité kapsy na ruce s kartáčovanou podšívkou
- Kloubové rukávy pro optimální pohyblivost
- Návleky na zápěstí bez prstů
- Nastavitelné manžety
- Zip YKK® pro větrání podpaží
- Nastavitelný lem s elastickou stahovací šňůrkou uvnitř kapsy na ruce
- Prodloužený zadní díl pro větší pohodlí
- Ozdobný zip
- Poutko na ID kartu

71493 ALNA 2.0 SHELL CONSTRUCTION PANT CLASS 2



369 269

COLORS

269 ORANGE/EBONY, 369 YELLOW/EBONY

SIZES

C44-C64

FABRIC

Hlavní materiál: 100 % polyester - 215 g/m²
 Druhý hlavní materiál: 100 % polyamid - 235 g/m²
 Výztuž: 100 % polyamid - 210 g/m²
 Podšívka: 100 % polyamid

Waterproof/Breathability:
20.000/15.000



- EN ISO 20471:2013: 2
- EN ISO 20471:2013: Max. 20 praní
- EN 343:2019: 3, 3, X
- RIS-3279-TOM:2019: Pouze v oranžové
- HELLY TECH® PROFESSIONAL
- Zip YKK®
- Nitě AMANN
- Vytužený materiál Cordura®
- Zcela podlepené švy
- Odnímatelné a elastické šle
- Široké středové poutko na pásek pro větší stabilitu a pevnost
- Závěsné kapsy na zip z materiálu Cordura® s dvojitou podšívkou a výplní pro dlouhou životnost
- Stehenní kapsa se zapínáním
- Kapsa na metr
- Vysoký zip od konce nohavice ke kolenům s překrytím na zapínání
- Kapsy na kolenní chrániče přístupné zevnitř
- Poloha kolenního polstrovaní může být nastavena o 5 cm pro optimální pohyblivost
- Zesílení na kolennou a ve spodním lemu
- Návleky na boty s poutkem
- Design s reflexními prvky

71492 ALNA 2.0 SHELL PANT CLASS 1



369 269

COLORS

269 ORANGE / EBONY, 369 YELLOW / EBONY

SIZES

C44-C64

FABRIC

Hlavní materiál: 100 % polyester - 215 g/m²
Druhý hlavní materiál: 100 % polyamid - 235 g/m²
Podšívka: 100 % polyamid

Waterproof/Breathability:

20.000/15.000

HELLY TECH®
PROFESSIONAL

YKK®



- EN ISO 20471:2013: 1
- EN ISO 20471:2013: Max. 20 praní
- EN 343:2019: 3, 3, X
- HELLY TECH® PROFESSIONAL
- Zip YKK®
- Nitě AMANN
- Zcela podlepené švy
- Odnímatelné a elastické šle
- Široké středové poutko na pásek pro větší stabilitu a pevnost
- Stehenní kapsa se zapínáním
- Kapsa na metr
- Vysoký zip od konce nohavic ke kolenům s překrytím na zapínání
- Kapsy na kolenní chrániče přístupné zevnitř
- Poloha kolenního polstrovaní může být nastavena o 5 cm pro optimální pohyblivost
- Zesílení na kolenou a ve spodním lemu
- Návleky na boty s poutkem
- Design s reflexními prvky



71695 ALNA 2.0 SHELL SUIT



369 269

COLORS

269 ORANGE/EBONY, 369 YELLOW / EBONY

SIZES

C44-C64

FABRIC

Hlavní materiál: 100 % polyester - 215 g/m²
Druhý hlavní materiál: 100 % polyamid - 235 g/m²
Výztuž: 100 % polyamid - 220 g/m²
Podšívka: 100 % polyamid

Waterproof/Breathability:

20.000/15.000

Suspender Compatible

HELLY TECH®
PROFESSIONAL



YKK®



- EN ISO 20471:2013: 3
- EN ISO 20471:2013: Max. 20 praní
- RIS-3279-TOM:2019: Pouze oranžová
- EN 343:2019: 3, 3, X
- HELLY TECH® PROFESSIONAL
- LIFE POCKET™
- Nitě AMANN
- Zip YKK®
- Výztužný materiál Cordura®
- Primaloft® BLACK Eco
- Odnímatelný opasek
- Zcela podlepené švy
- Bez ramenních švů
- Kapuce kompatibilní s helmou
- Svislé a vodorovné nastavení kapuce
- Vnitřní límeček z česaného polyesteru
- Oboustranný zip YKK® vpředu s chráničem brady
- Napoleonská kapsa, pro přístup není nutné rozepínat kombinézu
- Vnitřní kapsa Life Pocket™ pro telefon, pro přístup není třeba rozepínat bundu
- Vnitřní kapsa Life Pocket™ pro tablet, pro přístup není třeba rozepínat bundu
- Kapsy na ruce s kartáčovanou podšívkou
- Nastavitelné manžety
- Kloubové rukávy pro optimální pohyblivost
- Návleky na zápěstí bez prstů
- Zip YKK® pro větrání podpaží
- Ozdobný zip
- Široké středové poutko na pásek pro větší stabilitu a pevnost
- Stehenní kapsy se zapínáním
- Kapsa na metr z tkaniny Cordura®
- Kloubová kolena pro optimální pohyblivost
- Výztuha z látky Cordura® na kolenou a dolní části nohavic
- Vysoký zip od konce nohavic ke kolenům s překrytím na zapínání
- Kapsy na kolenní chrániče přístupné zevnitř
- Poloha kolenního polstrovaní může být nastavena o 5 cm pro optimální pohyblivost
- Návleky na boty s poutkem
- Možnost prodloužení délky nohavic o 5 cm
- Kompatibilní s 2.0 HH WW ŠLE 79550
- Poutko na ID kartu



74095 ALNA 2.0 SOFTSHELL JACKET



369 269

COLORS

269 ORANGE/EBONY, 369 YELLOW/EBONY

SIZES

XS-4XL

FABRIC

Hlavní materiál: 100 % polyester - 325 g/m²

Water Repellent/Breathability:

10.000/10.000

YKK®



- EN ISO 20471:2013: 3: Velikosti L->
- EN ISO 20471:2013: 2: Velikosti XS-M
- Zip YKK®
- Nitě AMANN
- Bez ramenních švů
- Softshellová tkanina s membránou a DWR
- Vnitřní límeček z kartáčovaného polyesteru
- Zip YKK® vpředu s chráničem brady
- Náprsní kapsa se zipem YKK®
- Kapsy na ruce s kartáčovanou podšívkou
- Kapsy na ruce se zipem YKK®
- Nastavitelné manžety
- Kloubové rukávy pro optimální pohyblivost
- Nastavitelný lem s elastickou stahovací šňůrkou uvnitř kapsy na ruce
- Prodloužený zadní díl pro větší pohodlí
- Poutko na ID kartu



77220 ALNA 2.0 JACKET

EN ISO 20471



369 269

COLORS

269 ORANGE/EBONY, 369 YELLOW/EBONY

SIZES

XS-4XL

FABRIC

Hlavní materiál: 83 % polyester, 14 % bavlna, 3 % elastan - 320 g/m²

YKK



- EN ISO 20471:2013: 3: Velikosti L->
- EN ISO 20471:2013: 2: Velikosti XS-M
- EN ISO 20471:2013: 3; v kombinaci s 77420, 77421, 77422, 77423
- Zip YKK®
- Níť AMANN
- Zsměrně strečová tkanina
- Bez ramenních švů
- Vnitřní límec z kartáčovaného polyesteru
- Zip YKK® vpředu s chráničem brady
- Náprsní kapsa se zipem YKK®
- Napoleonská kapsa, pro přístup není třeba rozepínat bundu
- Kapsy na ruce se zipem YKK®
- Vnitřní kapsy
- Nastavitelné manžety
- Kloubové rukávy pro optimální pohyblivost
- Nastavitelný lem s elastickou stahovací šňůrkou uvnitř kapsy na ruce
- Prodloužený zadní díl pro větší pohodlí
- Poutko na ID kartu



77120 ALNA 2.0 CONSTRUCTION VEST

EN ISO 20471



369 269

COLORS

269 ORANGE / EBONY, 369 YELLOW / EBONY

SIZES

XS-4XL

FABRIC

Hlavní materiál: 83 % polyester, 14 % bavlna, 3 % elastan - 320 g/m²
Výztuž: 100 % polyamid - 220 g/m²

YKK



- EN ISO 20471:2013: 1
- Zip YKK®
- Výztuž ze strečové látky Cordura®
- Níť AMANN
- Odnímatelný opasek
- Otvor na bezpečnostní postroj
- Zsměrně strečová tkanina
- Bez ramenních švů
- Přední zip YKK®
- Rozšiřitelná přední část pro lepší pohyblivost
- Široké středové poutko vzadu na opasek pro větší stabilitu a pevnost
- Závěsné kapsy Cordura® s dvojitou podšívkou a nylonovou výplní pro dlouhou životnost
- Plástem patažené kovové knoflíky
- Poutko na ID kartu
- Více kapes
- Možnost nosit na zimní bundě



77423 ALNA 2.0 CONSTRUCTION PANT CLASS 2

EN ISO 20471



369 269

COLORS

269 ORANGE / EBONY, 369 YELLOW / EBONY

SIZES

C44-C74, D88-D124, C146-C156

FABRIC

Hlavní materiál: 83 % polyester, 14 % bavlna, 3 % elastan - 320 g/m²
Výztuž: 100 % polyamid - 210 g/m²

YKK



- EN ISO 20471:2013: 2
- EN ISO 20471:2013: 3; v kombinaci s 74095, 77220
- Zip YKK®
- Výztuž ze strečové látky Cordura®
- Níť AMANN
- Zsměrně strečová tkanina
- Široké středové poutko vzadu na opasek pro větší stabilitu a pevnost
- Vsadka v rozkroku pro pohodlí a volnost pohybu
- Závěsné kapsy Cordura® s dvojitou podšívkou a nylonovou výplní pro dlouhou životnost
- Stehenní kapsa se zapínáním a několika přihrádkami
- Kapsa na metr z tkaniny Cordura®
- Plástem patažené kovové knoflíky
- Kloubová kolena pro optimální pohyblivost
- Kapsy na kolenní chrániče přístupné z vnějšku
- Poloha kolenního polstrovaní může být nastavena o 5 cm pro optimální pohyblivost
- Výztuž z látky Cordura® na kolenu a dolní části nohavice
- Možnost prodloužení délky nohavice o 5 cm
- Poutko na ID kartu



77422 ALNA 2.0 CONSTRUCTION PANT CLASS 1



369 269

COLORS

269 ORANGE / EBONY, 369 YELLOW / EBONY

SIZES

C44-C74, D88-D124, C146-C156

FABRIC

Hlavní materiál: 83 % polyester, 14 % bavlna, 3 % elastan - 320 g/m²

Výztuž: 100 % polyamid - 210 g/m²



- EN ISO 20471:2013: 1
- N ISO 20471:2013: 3; v kombinaci s 74095, 77220
- Zip YKK®
- Výztuha ze strečové látky Cordura®
- Nitě AMANN
- Zsměrně strečová tkanina
- Široké středové poutko vzadu na opasek pro větší stabilitu a pevnost
- Vsadka v rozkroku pro pohodlí a volnost pohybu
- Závěsné kapsy Cordura® s dvojitou podšívkou a nylonovou výplní pro dlouhou životnost
- Stehenní kapsa se zapínáním a několika příhrádkami
- Kapsa na metr z tkaniny Cordura®
- Plastem potažené kovové knoflíky
- Kloubová kolena pro optimální pohyblivost
- Kapsy na kolenní chrániče přístupné z vnějšku
- Poloha kolenního polstrování může být nastavena o 5 cm pro optimální pohyblivost
- Výztuha z látky Cordura® na kolenou a dolní části nohavice
- Možnost prodloužení délky nohavice o 5 cm
- Poutko na ID kartu



77421 ALNA 2.0 WORK PANT CLASS 2



369 269

COLORS

269 ORANGE / EBONY, 369 YELLOW / EBONY

SIZES

C44-C74, D88-D124, C146-C156

FABRIC

Hlavní materiál: 83 % polyester, 14 % bavlna, 3 % elastan - 320 g/m²

Výztuž: 100 % polyamid - 210 g/m²



- EN ISO 20471:2013: 2
- EN ISO 20471:2013: 3; v kombinaci s 74095, 77220
- Zip YKK®
- Výztuha ze strečové látky Cordura®
- Nitě AMANN
- Zsměrně strečová tkanina
- Široké středové poutko vzadu na opasek pro větší stabilitu a pevnost
- Vsadka v rozkroku pro pohodlí a volnost pohybu
- Stehenní kapsa se zapínáním a několika příhrádkami
- Kapsa na metr z tkaniny Cordura®
- Plastem potažené kovové knoflíky
- Kloubová kolena pro optimální pohyblivost
- Kapsy na kolenní chrániče přístupné z vnějšku
- Poloha kolenního polstrování může být nastavena o 5 cm pro optimální pohyblivost
- Výztuha z látky Cordura® na kolenou a dolní části nohavice
- Možnost prodloužení délky nohavice o 5 cm
- Poutko na ID kartu



77420 ALNA 2.0 WORK PANT CLASS 1



369 269

COLORS

269 ORANGE / EBONY, 369 YELLOW / EBONY

SIZES

C44-C74, D88-D124, C146-C156

FABRIC

Hlavní materiál: 83 % polyester, 14 % bavlna, 3 % elastan - 320 g/m²

Výztuž: 100 % polyamid - 210 g/m²



- EN ISO 20471:2013: 1
- EN ISO 20471:2013: 3; v kombinaci s 74095, 77220
- Zip YKK®
- Výztuha ze strečové látky Cordura®
- Nitě AMANN
- Zsměrně strečová tkanina
- Široké středové poutko vzadu na opasek pro větší stabilitu a pevnost
- Vsadka v rozkroku pro pohodlí a volnost pohybu
- Stehenní kapsa se zapínáním a několika příhrádkami
- Kapsa na metr z tkaniny Cordura®
- Plastem potažené kovové knoflíky
- Kloubová kolena pro optimální pohyblivost
- Kapsy na kolenní chrániče přístupné z vnějšku
- Poloha kolenního polstrování může být nastavena o 5 cm pro optimální pohyblivost
- Výztuha z látky Cordura® na kolenou a dolní části nohavice
- Možnost prodloužení délky nohavice o 5 cm
- Poutko na ID kartu



77520 ALNA 2.0 CONSTRUCTION BIB

EN ISO 20471



369 269

COLORS

269 ORANGE / EBONY, 369 YELLOW / EBONY

SIZES

C44-C74, D88-D124, C146-C156

FABRIC

Hlavní materiál: 83 % polyester, 14 % bavlna, 3 % elastan - 320 g/m²

Výztuž: 100 % polyamid - 210 g/m²

YKK



- EN ISO 20471:2013: 2
- Níť AMANN
- Zip YKK®
- Výztuha ze strečové látky Cordura®
- Zsměrně strečová tkanina
- Oboustranný zip YKK® vpředu
- Náprsní kapsa se zipem YKK®
- Kapsa na pero
- Elastické šle
- Široké středové poutko vzadu na opasek pro větší stabilitu a pevnost
- Vsadka v rozkroku pro pohodlí a volnost pohybu
- Závěsné kapsy Cordura® s dvojitou podšívkou a nylonovou výplní pro dlouhou životnost
- Stehenní kapsa se zapínáním a několika příhrádkami
- Kapsa na metr z tkaniny Cordura®
- Plastem potažené kovové knoflíky
- Kloubová kolena pro optimální pohyblivost
- Výztuha z látky Cordura® na kolenou a dolní části nohavice
- Kapsy na kolenní chrániče přístupné z vnějšku
- Poloha kolenního polstrování může být nastavena o 5 cm pro optimální pohyblivost
- Možnost prodloužení délky nohavice o 5 cm
- Poutko na ID kartu



77425 ALNA 2.0 CONSTRUCTION SHORTS

EN ISO 20471



369 269

COLORS

269 ORANGE / EBONY, 369 YELLOW / EBONY

SIZES

C44-C68

FABRIC

Hlavní materiál: 83 % polyester, 14 % bavlna, 3 % elastan - 320 g/m²

YKK



- EN ISO 20471:2013: 1
- Níť AMANN
- Zip YKK®
- Zsměrně strečová tkanina
- Široké středové poutko vzadu na opasek pro větší stabilitu a pevnost
- Vsadka v rozkroku pro pohodlí a volnost pohybu
- Závěsné kapsy Cordura® s dvojitou podšívkou a nylonovou výplní pro dlouhou životnost
- Stehenní kapsa se zapínáním a několika příhrádkami
- Kapsa na metr
- Plastem potažené kovové knoflíky
- Poutko na ID kartu



77620 ALNA 2.0 WORK SUIT

EN ISO 20471



369 269

COLORS

269 ORANGE / EBONY, 369 YELLOW / EBONY

SIZES

C44-C68

FABRIC

Hlavní materiál: 83 % polyester, 14 % bavlna, 3 % elastan - 320 g/m²

Výztuž: 100 % polyamid - 210 g/m²

YKK



- EN ISO 20471:2013: 3
- Níť AMANN
- Zip YKK®
- Výztuha ze strečové látky Cordura®
- Zsměrně strečová tkanina
- Vnitřní límeček z kartáčovaného polyesteru
- Náprsní kapsa se zipem YKK®
- Náprsní kapsy se zipy YKK®
- Napoleonská kapsa, pro přístup není nutné rozepínat kombinézu
- Nastavitelné manžety
- Kloubové rukávy pro optimální pohyblivost
- Nastavitelný pas
- Široké středové poutko vzadu na opasek pro větší stabilitu a pevnost
- Vsadka v rozkroku pro pohodlí a volnost pohybu
- Stehenní kapsa se zapínáním a několika příhrádkami
- Kapsa na metr z tkaniny Cordura®
- Plastem potažené kovové knoflíky
- Kloubová kolena pro optimální pohyblivost
- Výztuha z látky Cordura® na kolenou a dolní části nohavice
- Kapsy na kolenní chrániče přístupné z vnitřku
- Poloha kolenního polstrování může být nastavena o 5 cm pro optimální pohyblivost
- Možnost prodloužení délky nohavice o 5 cm
- Poutko na ID kartu



70295 ALNA 2.0 RAIN JACKET



369 269

COLORS

269 ORANGE/EBONY, 369 YELLOW/EBONY

SIZES

XS-4XL

FABRIC

Hlavní materiál: 100 % PU na úpletu ze 100 % polyesteru – 240 g/m²

YKK®



- EN ISO 20471:2013: 3: Velikost L->
- EN ISO 20471:2013: 2: Velikosti XS-M
- EN 343:2019: 4, 1, X
- Nitě AMANN
- Zip YKK®
- Nastavitelná kapuce s elastickou stahovací šňůrkou
- Odnímatelná kapuce
- Vnitřní límec z kartáčovaného polyesteru
- Dvojitě přední překrytí z hlavní tkaniny
- Napoleonská kapsa se zipem YKK®
- Kapsy na ruce
- Neoprenové manžety
- Nastavitelný lem s elastickou stahovací šňůrkou uvnitř kapsy na ruce
- Prodloužený zadní díl pro větší pohodlí
- Poutko na ID kartu



70596 ALNA 2.0 RAIN BIB



369 269

COLORS

269 ORANGE/EBONY, 369 YELLOW/EBONY

SIZES

XS-4XL

FABRIC

Hlavní materiál: 100 % PU na úpletu ze 100 % polyesteru – 240 g/m²

YKK®



- EN ISO 20471:2013: 2: Velikost L->
- EN ISO 20471:2013: 1: Velikosti XS-M
- EN 343:2019: 4, 1, X
- Nitě AMANN
- Zip YKK®
- Vnitřní náprsní kapsa se zipem YKK®
- Nastavitelný spodní lem
- Nastavitelný pas se zapínáním na patentky
- Elastické šle
- Vysoký zip od konce nohavic ke kolům



70497 ALNA 2.0 RAIN PANT



369 269

COLORS

269 ORANGE/EBONY, 369 YELLOW/EBONY

SIZES

XS-4XL

FABRIC

Hlavní tkanina: 100% PU na 100% polyesterovém úpletu - 240 g/m²

YKK®



- EN ISO 20471:2013 Třída 1
- EN 343:2019: 4, 1, X
- Elastický pas
- Nastavitelný pas
- Kompatibilní s 79550 HH WW SUSPENDERS 2.0
- Otvor pro zavěšení kapes
- Zip nad kolena
- Nastavitelná spodní nohavice s patentními knoflíky





71355 UC-ME WINTER JACKET



369 269 169

COLORS

169 RED/EBONY, 269 ORANGE/EBONY, 369 YELLOW/EBONY

SIZES

XS-SXL

FABRIC

Hlavní materiál: 100 % polyester - 210 g/m²

Hlavní materiál 169 RED/EBONY: 100 % polyester - 200 g/m²

Druhý hlavní materiál: 100 % polyester - 210 g/m²

Podšívka: 100 % polyamid

Izolace: 100 % recyklovaný polyester - 100 g/m² v trupu, 80 g/m² v rukávech a kapuci

Waterproof/Breathability:

10.000/10.000

- EN ISO 20471:2013: 3
- EN ISO 20471:2013: Max. 20 praní
- RIS-3279-TOM:2019: Pouze oranžová
- EN 343:2019: 3, 1, X
- EN 342:2017: I_{cl} 0,333 m²K/W [B], 3, WP v kombinaci s 71455, 71456
- HELLY TECH® PERFORMANCE
- Níť AMANN
- Pásky VizLite DT®, svítící v podmínkách slabšího nebo žádného osvětlení
- Zip YKK®
- Bez ramenních švů
- Zcela podlepené švy
- Kapuce kompatibilní s helmou
- Svislé a vodorovné nastavení kapuce
- Odnímatelná kapuce
- Vnitřní límeček z česaného polyesteru
- Polstrovaný límeček pro větší pohodlí
- Zip YKK® vpředu s chráničem brady
- Napoleonská kapsa, pro přístup není třeba rozepínat bundu
- Kapsy na ruce s kartáčovanou podšívkou
- Nastavitelné manžety
- Kloubové rukávy pro optimální pohyblivost
- Nastavitelný lem s elastickou stahovací šňůrkou uvnitř kapsy na ruce
- Prodloužený zadní díl pro větší pohodlí
- Ozdobný zip
- Poutko na ID kartu
- Produkt bluesign®



71456 UC-ME WINTER PANT CLASS 2



369 269 169

COLORS

169 RED/EBONY, 269 ORANGE/EBONY, 369 YELLOW/EBONY

SIZES

XS-SXL

FABRIC

Hlavní materiál: 100 % polyester - 210 g/m²

Hlavní materiál 169 RED/EBONY: 100 % polyester - 200 g/m²

Druhý hlavní materiál: 100 % polyester - 210 g/m²

Podšívka: 100 % polyamid

Izolace: 100 % recyklovaný polyester - 80 g/m²

Waterproof/Breathability:

10.000/10.000

- EN ISO 20471:2013: 2
- EN ISO 20471:2013: Max. 20 praní
- RIS-3279-TOM:2019: Pouze oranžová
- EN 343:2019: 3, 1, X
- EN 342:2017: I_{cl} 0,333 m²K/W [B], 3, WP v kombinaci s 71355
- HELLY TECH® PERFORMANCE
- Níť AMANN
- Pásky VizLite DT®, svítící v podmínkách slabšího nebo žádného osvětlení
- YKK VISLON
- Zcela podlepené švy
- Elastický pas
- Poutko na vnitřní straně pasu pro připojení šlů
- Stehenní kapsy se zapínáním
- Otvor na metr
- Vysoký zip od konce nohavice ke kolenům s překrytím na zapínání
- Poutko na ID kartu
- Produkt bluesign®



71455 UC-ME WINTER PANT CLASS 1



369 269 169

COLORS

169 RED/EBONY, 269 ORANGE/EBONY, 369 YELLOW/EBONY

SIZES

XS-5XL

FABRIC

Hlavní materiál: 100 % polyester - 210 g/m²
 Hlavní materiál 169 RED/EBONY: 100 % polyester - 200 g/m²
 Druhý hlavní materiál: 100 % polyester - 210 g/m²
 Podšívka: 100 % polyamid
 Izolace: 100 % recyklovaný polyester - 80 g/m²

Waterproof/Breathability:
 10.000/10.000



- EN ISO 20471:2013: 1
- EN ISO 20471:2013: Max. 20 praní
- EN 343:2019: 3, 1, X
- EN 342:2017: I_{cl} 0,333 m²K/W (B), 3, WP v kombinaci s 71355
- HELLY TECH® PERFORMANCE
- Nitě AMANN
- Pásky VizLite DT®, svítící v podmínkách slabšího nebo žádného osvětlení
- YKK VISLON
- Zcela podlepené švy
- Nastavitelný pas
- Kompatibilní se šlemi
- Stehenní kapsy se zapínáním
- Otvor na metr
- Vysoký zip od konce nohavíc ke kolenům s překrytím na zapínání
- Poutko na ID kartu



71555 UC-ME WINTER SUIT



369 269 169

COLORS

169 RED/EBONY, 269 ORANGE/EBONY, 369 YELLOW/EBONY

SIZES

XS-5XL

FABRIC

Hlavní materiál: 100 % polyester - 210 g/m²
 Hlavní materiál 169 RED/EBONY: 100 % polyester - 200 g/m²
 Druhý hlavní materiál: 100 % polyester - 210 g/m²
 Podšívka: 100 % polyamid
 Izolace: 100 % recyklovaný polyester - 80 g/m² v trupu, 60 g/m² v rukávech, límci a kapuci

Waterproof/Breathability:
 10.000/10.000



- EN ISO 20471:2013: 3
- EN ISO 20471:2013: Max. 20 praní
- EN 343:2019: 3, 1, X
- EN 342:2017: I_{cl} 0,330 m²K/W (B), 3, WP
- HELLY TECH® PERFORMANCE
- Nitě AMANN
- Pásky VizLite DT®, svítící v podmínkách slabšího nebo žádného osvětlení
- Zip YKK®
- Elastický pas
- Bez ramenních švů
- Zcela podlepené švy
- Kapuce kompatibilní s helmou
- Svislé a vodorovné nastavení kapuce
- Odmíratelná kapuce
- Vnitřní límeček z česaného polyesteru
- Polstrovaný límeček pro větší pohodlí
- Obousměrný zip YKK® vpředu s chráničem brady
- Napoleonská kapsa, pro přístup není třeba rozepínat kombinézu
- Kapsy na ruce se zipem YKK®
- Nastavitelné manžety
- Kloubové rukávy pro optimální pohyblivost
- Ozdobný zip
- Kompatibilní se šlemi
- Kloubová kolena pro optimální pohyblivost
- Vysoký zip od konce nohavíc ke kolenům s překrytím na zapínání
- Poutko na ID kartu



71185 UC-ME SHELL JACKET



369 269 169

COLORS

169 RED/EBONY, 269 ORANGE/EBONY, 369 YELLOW/EBONY

SIZES

XS-5XL

FABRIC

Hlavní materiál: 100 % polyester - 210 g/m²
 Hlavní materiál 169 RED/EBONY: 100 % polyester - 200 g/m²
 Druhý hlavní materiál: 100 % polyester - 210 g/m²
 Podšívka: 100 % polyamid

Waterproof/Breathability:
 10.000/10.000

Zip-in Compatible: 73185, 72172



- EN ISO 20471:2013: 3
- EN ISO 20471:2013: Max 20 wash EN ISO 20471:2013: 3
- EN ISO 20471:2013: Max. 20 praní
- RIS-3279-TOM:2019: Pouze oranžová
- EN 343:2019: 3, 3, X
- HELLY TECH® PERFORMANCE
- Nitě AMANN
- Pásky VizLite DT®, svítící v podmínkách slabšího nebo žádného osvětlení
- YKK VISLON
- Zip YKK®
- Kapsy na ruce
- Bez ramenních švů
- Zcela podlepené švy
- Svislé a vodorovné nastavení kapuce
- Kapuce kompatibilní s helmou
- Odmíratelná kapuce
- Vnitřní límeček z česaného polyesteru
- Zip YKK® vpředu s chráničem brady
- Napoleonská kapsa, pro přístup není třeba rozepínat bundu
- Nastavitelné manžety
- Kloubové rukávy pro optimální pohyblivost
- Nastavitelný lem s elasticou stahovací šňůrkou uvnitř kapsy na ruce
- Prodloužený zadní díl pro větší pohodlí
- Ozdobný zip
- Poutko na ID kartu
- Produkt bluesign®



71187 UC-ME SHELL PANT CLASS 2



369 269 169

COLORS

169 RED/EBONY, 269 ORANGE/EBONY, 369 YELLOW/EBONY

SIZES

XS-5XL

FABRIC

Hlavní materiál: 100 % polyester - 210 g/m²

Hlavní materiál 169 RED/EBONY: 100 % polyester - 200 g/m²

Druhý hlavní materiál: 100 % polyester - 210 g/m²

Podšívka: 100 % polyamid

Waterproof/Breathability:

10.000/10.000



- EN ISO 20471:2013: 2
- EN ISO 20471:2013: Max. 20 prání
- RIS-3279-TOM:2019: Pouze v oranžové
- HELLY TECH® PERFORMANCE
- Pásky VizLite DT®, svítící v podmínkách slabšího nebo žádného osvětlení
- Níť AMANN
- YKK VISLON
- Zcela podlepené švy
- Elastický pas
- Poutko na vnitřní straně pasu pro připojení šlí
- Stehenní kapsa se zapínáním
- Otvor na metr
- Vysoký zip od konce nohavic ke kolenům s překrytím na zapínání
- Poutko na ID kartu
- Produkt bluesign®



71186 UC-ME SHELL PANT CLASS 1



369 269 169

COLORS

169 RED/EBONY, 269 ORANGE/EBONY, 369 YELLOW/EBONY

SIZES

XS-5XL

FABRIC

Hlavní materiál: 100 % polyester - 210 g/m²

Hlavní materiál 169 RED/EBONY: 100 % polyester - 200 g/m²

Druhý hlavní materiál: 100 % polyester - 210 g/m²

Podšívka: 100 % polyamid

Waterproof/Breathability:

10.000/10.000



- EN ISO 20471:2013: 1
- EN ISO 20471:2013: Max. 20 prání
- EN 343:2019: 3, 3 X
- HELLY TECH® PERFORMANCE
- Níť AMANN
- Pásky VizLite DT®, svítící v podmínkách slabšího nebo žádného osvětlení
- YKK VISLON
- Zcela podlepené švy
- Elastický pas
- Kompatibilní se šlemi
- Stehenní kapsy se zapínáním
- Otvor na metr
- Vysoký zip od konce nohavic ke kolenům s překrytím na zapínání
- Poutko na ID kartu



73185 UC-ME INSULATOR



369 269 169

COLORS

169 RED/EBONY, 269 ORANGE/EBONY, 369 YELLOW/EBONY

SIZES

XS-5XL

FABRIC

Hlavní materiál: 100 % polyester - 210 g/m²

Hlavní materiál 169 RED/EBONY: 100 % polyester - 200 g/m²

Podšívka: 100 % polyamid

Izolace: 100 % recyklovaný polyester - 100 g/m² v trupu, 80 g/m² v rukávech

Zip-in Compatible: 71185



- EN ISO 20471:2013: 2
- EN ISO 20471:2013: Max. 20 prání
- RIS-3279-TOM:2019: Pouze v oranžové
- EN 342:2017: I_{cler} 0,304 m²/K/W [B], 3; v kombinaci s 71455, 71455; I_{cler} 0,326 m²/K/W [B] s 71185, 3, WP; v kombinaci s 71455, 71455
- HELLY TECH® PERFORMANCE
- Níť AMANN
- Pásky VizLite DT®, svítící v podmínkách slabšího nebo žádného osvětlení
- Zip YKK®
- Vnitřní límeček z česaného polyesteru
- Zip YKK® vpředu s chráničem brady
- Kapsy na ruce
- Elastické manžety
- Odnímatelné rukávy se zipem YKK®
- Nastavitelný lem s elastickou stahovací šňůrkou uvnitř kapsy na ruce
- Prodloužený zadní díl pro větší pohodlí
- Ozdobný zip
- Poutko na ID kartu
- Produkt bluesign®



72172 UC-ME FLEECE JACKET



360 260 160

COLORS

160 RED, 260 ORANGE, 360 YELLOW

SIZES

XS-5XL

FABRIC

Hlavní materiál: 100 % polyester – 280 g/m²

Zip-in Compatible: 71185



- EN ISO 20471:2013: 3: Velikosti M->
- EN ISO 20471:2013: 2: Velikosti XS-S
- RIS-3279-TOM:2019: Pouze oranžové
- EN 14058:2017: 1, 1, X, X
- EN 14058:2017: 1, 3, X, X; v kombinaci s 71185
- EN 13758-2:2003+A1:2006
- Zip YKK®
- Nitě AMANN
- Pásky VizLite DT®, svítící v podmínkách slabšího nebo žádného osvětlení
- Vnitřní límeček z kartáčovaného polyesteru
- Obousměrný zip YKK® vpředu s chráničem brady
- Kapsy na ruce se zipem YKK®
- Kapsy na ruce s kartáčovanou podšívkou
- Poutko na ID kartu



77215 UC-ME JACKET



369 269 169

COLORS

169 RED/EBONY, 269 ORANGE/EBONY, 369 YELLOW/EBONY

SIZES

XS-5XL

FABRIC

Hlavní materiál: 76 % polyester, 20 % bavlna, 4 % elastan - 245 g/m²



- EN ISO 20471:2013: 3: Velikosti M->
- EN ISO 20471:2013: 2: Velikosti XS-S
- RIS-3279-TOM:2019: Pouze v oranžové
- Pásky VizLite DT®, svítící v podmínkách slabšího nebo žádného osvětlení
- Nitě AMANN
- Zip YKK®
- Zsměrně strečová tkanina
- Bez ramenních švů
- Obousměrný Zip YKK® vpředu s chráničem brady
- Náprsní kapsa se zapínáním
- Kapsy na ruce se zipem YKK®
- Nastavitelné manžety
- Kloubové rukávy pro optimální pohyblivost
- Nastavitelný lem s elastickou stahovací šňůrkou uvnitř kapsy na ruce
- Prodloužený zadní díl pro větší pohodlí
- Poutko na ID kartu



77512 UC-ME CONSTRUCTION PANT CLASS 2



369 269 169

COLORS

169 RED/EBONY, 269 ORANGE/EBONY, 369 YELLOW/EBONY

SIZES

C44-C74, D88-D124, C146-C156

FABRIC

Hlavní materiál: 76 % polyester, 20 % bavlna, 4 % elastan - 245 g/m²



- EN ISO 20471:2013: 2
- RIS-3279-TOM:2019: Pouze v oranžové
- Pásky VizLite DT®, svítící v podmínkách slabšího nebo žádného osvětlení
- Nitě AMANN
- Zip YKK®
- Zsměrný mechanický streč
- Vsadka v rozkroku pro pohodlí a volnost pohybu
- Závěsné kapsy s dvojitým lemováním pro delší trvanlivost
- Stehenní kapsy se zapínáním
- Kapsa na metr
- Plastem potažené kovové knoflíky
- Kloubová kolena pro optimální pohyblivost
- Kapsy na kolenní chrániče přístupné z vnitřku
- Poloha kolenního polstrování může být nastavena o 5 cm pro optimální pohyblivost
- Možnost prodloužení délky nohavice o 5 cm
- Poutko na ID kartu



77511 UC-ME CONSTRUCTION PANT CLASS 1

EN ISO 20471



369 269 169

COLORS

169 RED/EBONY, 269 ORANGE/EBONY, 369 YELLOW/EBONY

SIZES

C44-C74, D88-D124, C146-C156

FABRIC

Hlavní materiál: 76 % polyester, 20 % bavlna, 4 % elastan - 245 g/m²

VizLite DT

YKK

AMANN

- EN ISO 20471:2013: 1
- Pásky VizLite DT®, svítící v podmínkách slabšího nebo žádného osvětlení
- Níť AMANN
- Zip YKK®
- Zsměrný mechanický streč
- Vsadka v rozkroku pro pohodlí a volnost pohybu
- Závěsné kapsy s dvojitým lemováním pro delší trvanlivost
- Stehenní kapsa se zapínáním
- Kapsa na metr
- Plástem potažené kovové knoflíky
- Kloubová kolena pro optimální pohyblivost
- Kapsy na kolenní chrániče přístupné z vnitřku
- Poloha kolenního polstrování může být nastavena o 5 cm pro optimální pohyblivost
- Možnost prodloužení délky nohavice o 5 cm
- Poutko na ID kartu



77514 UC-ME WORK PANT CLASS 2

EN ISO 20471

RIS-3279-TOM



369 269 169

COLORS

169 RED/EBONY, 269 ORANGE/EBONY, 369 YELLOW/EBONY

SIZES

C44-C74, D88-D116, C146-C156

FABRIC

Hlavní materiál: 76 % polyester, 20 % bavlna, 4 % elastan - 245 g/m²

VizLite DT

YKK

AMANN

- EN ISO 20471:2013: 2
- RIS-3279-TOM:2019: Pouze v oranžové
- Pásky VizLite DT®, svítící v podmínkách slabšího nebo žádného osvětlení
- Níť AMANN
- Zip YKK®
- Zsměrný mechanický streč
- Vsadka v rozkroku pro pohodlí a volnost pohybu
- Stehenní kapsa se zapínáním
- Kapsa na metr
- Plástem potažené kovové knoflíky
- Kloubová kolena pro optimální pohyblivost
- Kapsy na kolenní chrániče přístupné z vnitřku
- Poloha kolenního polstrování může být nastavena o 5 cm pro optimální pohyblivost
- Možnost prodloužení délky nohavice o 5 cm
- Poutko na ID kartu



77513 UC-ME WORK PANT CLASS 1

EN ISO 20471



369 269 169

COLORS

169 RED/EBONY, 269 ORANGE/EBONY, 369 YELLOW/EBONY

SIZES

C44-C74, D88-D116, C146-C156

FABRIC

Hlavní materiál: 76 % polyester, 20 % bavlna, 4 % elastan - 245 g/m²

VizLite DT

YKK

AMANN

- EN ISO 20471:2013: 1
- Pásky VizLite DT®, svítící v podmínkách slabšího nebo žádného osvětlení
- Níť AMANN
- Zip YKK®
- Zsměrný mechanický streč
- Vsadka v rozkroku pro pohodlí a volnost pohybu
- Stehenní kapsy se zapínáním
- Kapsa na metr
- Plástem potažené kovové knoflíky
- Kloubová kolena pro optimální pohyblivost
- Kapsy na kolenní chrániče přístupné z vnitřku
- Poloha kolenního polstrování může být nastavena o 5 cm pro optimální pohyblivost
- Možnost prodloužení délky nohavice o 5 cm
- Poutko na ID kartu



77515 UC-ME CARGO PANT CLASS 1



369 269 169

COLORS

169 RED/EBONY, 269 ORANGE/EBONY, 369 YELLOW/EBONY

SIZES

C44-C74, D88-D116, C146-C156

FABRIC

Hlavní materiál: 76 % polyester, 20 % bavlna, 4 % elastan - 245 g/m²

VizLite DT

YKK



- EN ISO 20471:2013: 1
- Pásky VizLite DT®, svítící v podmínkách slabšího nebo žádného osvětlení
- Níť AMANN
- Zip YKK®
- Zsměrný mechanický streč
- Vsadka v rozkroku pro pohodlí a volnost pohybu
- Stehenní kapsy se zapínáním
- Otvor na metr
- Plastem potažené kovové knoflíky
- Možnost prodloužení délky nohavice o 5 cm
- Poutko na ID kartu



77516 UC-ME CONSTRUCTION SHORTS



369 269 169

COLORS

169 RED/EBONY, 269 ORANGE/EBONY, 369 YELLOW/EBONY

SIZES

C44-C74

FABRIC

Hlavní materiál: 76 % polyester, 20 % bavlna, 4 % elastan - 245 g/m²

VizLite DT



YKK

- EN ISO 20471:2013: 1
- Pásky VizLite DT®, svítící v podmínkách slabšího nebo žádného osvětlení
- Níť AMANN
- Zip YKK®
- Zsměrný mechanický streč
- Vsadka v rozkroku pro pohodlí a volnost pohybu
- Závěsné kapsy s dvojitým lemováním pro delší trvanlivost
- Stehenní kapsy se zapínáním
- Kapsa na metr
- Plastem potažené kovové knoflíky
- Poutko na ID kartu



77517 UC-ME CARGO SHORTS



369 269 169

COLORS

169 RED/EBONY, 269 ORANGE/EBONY, 369 YELLOW/EBONY

SIZES

C44-C74

FABRIC

Hlavní materiál: 76 % polyester, 20 % bavlna, 4 % elastan - 245 g/m²

VizLite DT



- EN ISO 20471:2013: 1
- Pásky VizLite DT®, svítící v podmínkách slabšího nebo žádného osvětlení
- Níť AMANN
- Zip YKK®
- Zsměrný mechanický streč
- Vsadka v rozkroku pro pohodlí a volnost pohybu
- Stehenní kapsy se zapínáním
- Otvor na metr
- Plastem potažené kovové knoflíky
- Poutko na ID kartu



77518 UC-ME CONSTRUCTION PIRATE PANT



369

COLORS

369 YELLOW/EBONY

SIZES

C44-C74

FABRIC

Hlavní materiál: 76 % polyester, 20 % bavlna, 4 % elastan - 245 g/m²

VizLite DT



YKK

- EN ISO 20471:2013: 1
- Pásky VizLite DT®, svítící v podmínkách slabšího nebo žádného osvětlení
- Níť AMANN
- Zip YKK®
- 2směrný mechanický streč
- Nastavitelný spodní lem
- Vsadka v rozkroku pro pohodlí a volnost pohybu
- Závěsné kapsy s dvojitým lemováním pro delší trvanlivost
- Stehenní kapsy se zapínáním
- Kapsa na metr
- Plástem potažené kovové knoflíky
- Kloubová kolena pro optimální pohyblivost
- Kapsy na kolenní chrániče přístupné z vnitřku
- Poutko na ID kartu



79094 ADDVIS ZIP HOODIE



160 360 260

COLORS

260 ORANGE, 360 YELLOW, 160 RED

SIZES

XS-5XL

FABRIC

Hlavní materiál: 100 % polyester - 300 g/m²
Žebrovaní: 97 % polyester, 3 % elastan - 405 g/m²

YKK

- EN ISO 20471:2013: 2: Velikost XS->
- EN ISO 20471:2013: 3: Velikost S->
- Zip YKK®
- 4směrná strečová tkanina
- Dvouvrstvá tkanina v kapuci
- Nastavitelná kapuce se stahovací šňůrkou
- Oboustranný zip YKK® vpředu s chráničem brady
- Kapsy na ruce se zipem YKK®
- Žebrovaný úplet na konci rukávů a spodním lemu
- Poutko na ID kartu
- Produkt bluesign®



79112 ADDVIS ZIP SWEATSHIRT

bluesign
product

EN ISO
20471



160 360 261/260

COLORS

260/261 ORANGE, 360 YELLOW, 160 RED

SIZES

XS-5XL

FABRIC

Hlavní materiál: 100 % polyester – 300 g/m²
Žebrování: 97 % polyester, 3 % elastan - 405 g/m²

YKK®

- EN ISO 20471:2013: 2: Velikost XS->
- EN ISO 20471:2013: 3: Velikost S->
- Zip YKK®
- 4směrná strečová tkanina
- Oboustranný zip YKK® vpředu s chráničem brady
- Kapsy na ruce se zipem YKK®
- Žebrovaný úplet na konci rukávů a spodním lemu
- Poutko na ID kartu
- Produkt bluesign®



79096 ADDVIS HALF ZIP SWEATSHIRT

bluesign
product

EN ISO
20471



160 360 260

COLORS

260 ORANGE, 360 YELLOW, 160 RED

SIZES

XS-5XL

FABRIC

Hlavní materiál: 100 % polyester – 300 g/m²
Žebrování: 97 % polyester, 3 % elastan - 405 g/m²

YKK®

- EN ISO 20471:2013: 2: Velikost XS->
- EN ISO 20471:2013: 3: Velikost S->
- Zip YKK®
- 4směrně strečová tkanina
- Žebrovaný úplet na konci rukávů a spodním lemu
- Přední poloviční zip YKK®
- Poutko na ID kartu
- Produkt bluesign®



79095 ADDVIS SWEATSHIRT

bluesign
product

EN ISO
20471



160 360 261/260

COLORS

260/261 ORANGE, 360 YELLOW, 160 RED

SIZES

XS-5XL

FABRIC

Hlavní materiál: 100 % polyester – 300 g/m²
Žebrování: 97 % polyester, 3 % elastan - 405 g/m²

- EN ISO 20471:2013: 2: Velikost XS->
- EN ISO 20471:2013: 3: Velikost S->
- 4směrně strečová tkanina
- Žebrovaný pletený límeček pro větší pohodlí
- Žebrované manžety na rukávech
- Žebrovaný spodní lem
- Poutko na ID kartu
- Produkt bluesign®



79093 ADDVIS LONGSLEEVE



360 260

COLORS

260 ORANGE, 360 YELLOW

SIZES

XS-5XL

FABRIC

Hlavní materiál: 100 % polyester - 143 g/m²

- EN ISO 20471:2013: 3: Velikosti S->
- EN ISO 20471:2013: 2: Velikost XS
- RIS-3279-TOM:2019: Pouze v oranžové
- EN 13758-2:2003+A1:2006
- 4směrně strečová tkanina
- Žebrovaný pletený límeček pro větší pohodlí
- Produkt bluesign®



79091 ADDVIS POLO



360 260

COLORS

260 ORANGE, 360 YELLOW

SIZES

XS-5XL

FABRIC

Hlavní materiál: 100 % polyester - 143 g/m²

- EN ISO 20471:2013: 2: Velikosti M->
- EN ISO 20471:2013: 1 Velikosti XS-S
- RIS-3279-TOM:2019: Velikosti M-> Pouze v oranžové
- EN 13758-2:2003+A1:2006
- 4směrně strečová tkanina
- Produkt bluesign®



79092 ADDVIS T-SHIRT



360 260

COLORS

260 ORANGE, 360 YELLOW

SIZES

XS-5XL

FABRIC

Hlavní materiál: 100 % polyester - 143 g/m²

- EN ISO 20471:2013: 2
- RIS-3279-TOM:2019: Pouze v oranžové
- EN 13758-2:2003+A1:2006
- 4směrně strečová tkanina
- Žebrovaný pletený límeček pro větší pohodlí
- Produkt bluesign®



79259 ADDVIS ZIP HOODIE CLASS 1



369 269 169

COLORS

169 RED / EBONY, 269 ORANGE / EBONY, 369 YELLOW / EBONY

SIZES

XS-5XL

FABRIC

Hlavní materiály: 100 % polyester – 300 g/m²
Žebrování: 97 % polyester, 3 % elasthan - 410 g/m²



- EN ISO 20471:2013: 1
- EN 13758-2:2003+A1:2006
- 4směrná strečová tkanina
- Nastavitelná kapuce se stahovací šňůrkou
- Zip YKK® vpředu
- Kapsy na ruce se zipem YKK®
- Žebrovaný úplet na konci rukávů a spodním lemu
- Poutko na ID kartu
- Produkt bluesign®
- UPF 40



79258 ADDVIS ZIP SWEATSHIRT CLASS 1



369 269 169

COLORS

169 RED / EBONY, 269 ORANGE / EBONY, 369 YELLOW / EBONY

SIZES

XS-5XL

FABRIC

Hlavní materiály: 100 % polyester – 300 g/m²
Žebrování: 97 % polyester, 3 % elasthan - 410 g/m²



- EN ISO 20471:2013: 1
- EN 13758-2:2003+A1:2006
- Zip YKK®
- 4směrná strečová tkanina
- Zip YKK® vpředu
- Kapsy na ruce se zipem YKK®
- Žebrovaný úplet na konci rukávů a spodním lemu
- Poutko na ID kartu
- Produkt bluesign®
- UPF 40



79257 ADDVIS HALF ZIP SWEATSHIRT CLASS 1



369 269 169

COLORS

169 RED / EBONY, 269 ORANGE / EBONY, 369 YELLOW / EBONY

SIZES

XS-5XL

FABRIC

Hlavní materiály: 100 % polyester – 300 g/m²
Žebrování: 97 % polyester, 3 % elasthan - 410 g/m²



- EN ISO 20471:2013: 1
- EN 13758-2:2003+A1:2006
- 4směrně strečová tkanina
- Žebrovaný úplet na konci rukávů a spodním lemu
- Přední poloviční zip YKK®
- Poutko na ID kartu
- Produkt bluesign®
- UPF 40



79256 ADDVIS SWEATSHIRT CLASS 1



369 269 169

COLORS

169 RED / EBONY, 269 ORANGE / EBONY, 369 YELLOW / EBONY

SIZES

XS-5XL

FABRIC

Hlavní materiály: 100 % polyester – 300 g/m²
Žebrování: 97 % polyester, 3 % elastan - 410 g/m²

- EN ISO 20471:2013: 1
- EN 13758-2:2003+A1:2006
- 4směrná strečová tkanina
- Žebrovaný náplet límce pro větší pohodlí
- Žebrovaný úplet na konci rukávů a spodním lemu
- Poutko na ID kartu
- Produkt bluesign®
- UPF 40



79255 ADDVIS LONGSLEEVE CLASS 1



369 269 169

COLORS

169 RED / EBONY, 269 ORANGE / EBONY, 369 YELLOW / EBONY

SIZES

XS-5XL

FABRIC

Hlavní materiály: 100 % polyester - 140 g/m²

- EN ISO 20471:2013: 1
- EN 13758-2:2003+A1:2006
- 4směrná strečová tkanina
- Žebrovaný náplet límce pro větší pohodlí
- Produkt bluesign®
- UPF 40



79254 ADDVIS T-SHIRT CLASS 1



369 269 169

COLORS

169 RED/EBONY, 269 ORANGE/EBONY, 369 YELLOW / EBONY

SIZES

XS-5XL

FABRIC

Hlavní materiály: 100 % polyester - 140 g/m²

- EN ISO 20471:2013: 1
- EN 13758-2:2003+A1:2006
- 4směrná strečová tkanina
- Žebrovaný náplet límce pro větší pohodlí
- Produkt bluesign®
- UPF 40



79253 ADDVIS POLO CLASS 1



369

269

169

COLORS

169 RED/EBONY, 269 ORANGE/EBONY, 369 YELLOW/EBONY

SIZES

XS-5XL

FABRIC

Hlavní materiály: 100 % polyester - 140 g/m²

- EN ISO 20471:2013: 1
- EN 13758-2:2003+A1:2006
- 4směrná strečová tkanina
- Zapínatelná přední kapsa
- Produkt bluesign®
- UPF 40



70265 ALTA RAIN COAT



360

COLORS

360 YELLOW

SIZES

XS-4XL

FABRIC

Hlavní materiál: 100 % polyester - 170 g/m², PU zátěr



- EN ISO 20471:2013: 3
- EN 343:2019: 4, 1, X
- Zip YKK®
- Sbalitelná kapuce skrytá v límci
- Nastavitelná kapuce se stahovací šňůrkou
- Obousměrný zip YKK® vpředu
- Nastavitelné manžety
- Větrací otvor vzadu



70260 ALTA RAIN JACKET



360

COLORS
360 YELLOW

SIZES
XS-4XL

FABRIC
Hlavní materiál: 100 % polyester – 170 g/m², PU zátěr

- EN ISO 20471:2013: 3
- EN 343:2019: 4, 1, X
- Sbalitelná kapuce skrytá v límci
- Nastavitelná stahovací šňůrka na lemu
- Nastavitelná kapuce se stahovací šňůrkou
- Nastavitelné manžety



70460 ALTA RAIN PANT



360

COLORS
360 YELLOW

SIZES
XS-4XL

FABRIC
Hlavní materiál: 100 % polyester – 170 g/m², PU zátěr

- EN ISO 20471:2013: 2
- EN 343:2019: 4, 1, X
- Nastavitelný spodní lem
- Elastický pas





MULTINORM





77249 FYRE JACKET



368/369

COLORS

368 YELLOW/EBONY, 369 YELLOW/EBONY

SIZES

XS-4XL

FABRIC

Hlavní materiál: 45 % modakryl, 33 % bavlna, 18 % polyamid, 3 % elastan, 1 % ostatní vlákna – 310 g/m²



YKK



3M

- EN ISO 20471:2013: 2
- EN ISO 20471:2013: 3 v kombinaci s 77449, 77450, 77451, 77452
- EN 1149-5:2018
- EN ISO 11611:2015: Třída 1, A1
- EN ISO 11612:2015: A1, B1, C1, D2, E2, F1
- ISO 11612:2015: D2, E2 pouze barva 368
- IEC 61482-2:2018: EBT: 9 cal/cm², APC 1; v kombinaci s 77449, 77450, 77451, 77452
- EN 13034:2005+A1:2009: Typ PB [6]: pouze barva 368
- Zip YKK®
- Nítě AMANN
- Daletec
- Materiály 3M
- Zsměrně strečová tkanina
- Bez ramenních švů
- Zip YKK® vpředu s chráničem brady
- Náprsní kapsa se zipem YKK®
- Napoleonská kapsa, pro přístup není třeba rozepínat bundu
- Kapsy na ruce se zipem YKK®
- Nastavitelné manžety
- Kloubové rukávy pro optimální pohyblivost
- Nastavitelný lem s elasticitou stahovací šňůrkou uvnitř kapsy na ruce
- Prodloužený zadní díl pro větší pohodlí
- Poutko na ID kartu
- Poutko na vysílačku



77452 FYRE CONSTRUCTION PANT CLASS 2



369

COLORS

369 HI VIS YELLOW/EBONY

SIZES

C44-C68, D88-D124

FABRIC

Hlavní materiál: 45 % modakryl, 33 % bavlna, 18 % polyamid, 3 % elastan, 1 % ostatní vlákna – 310 g/m²



YKK



3M

- EN ISO 20471:2013: 2
- EN ISO 20471:2013: 3; v kombinaci s 77249
- EN 1149-5:2018
- EN ISO 11612:2015: A1, B1, C1, F1
- IEC 61482-2:2018: EBT: 9 cal/cm², APC 1; v kombinaci s 77249
- Zip YKK®
- Nítě AMANN
- Daletec
- Materiály 3M
- Zsměrně strečová tkanina
- Široké středové poutko vzadu na opasek pro větší stabilitu a pevnost
- Vsadka v rozkroku pro pohodlí a volnost pohybu
- Závěsné kapsy s dvojitou podšívkou a nylonovou výplní pro dlouhou životnost
- Stehenní kapsa se zapínáním a několika přihrádkami
- Kapsa na metr
- Kloubová kolena pro optimální pohyblivost
- Kapsy na kolenní chrániče přístupné z vnitřku
- Poloha kolenního polstrování může být nastavena o 5 cm pro optimální pohyblivost
- Možnost prodloužení délky nohavice o 5 cm
- Poutko na ID kartu



77450 FYRE CONSTRUCTION PANT CLASS 1



369

COLORS

369 HI VIS YELLOW/EBONY

SIZES

C44-C68, D88-D124

FABRIC

Hlavní materiál: 45 % modakryl, 33 % bavlna, 18 % polyamid, 3 % elastan, 1 % ostatní vlákna – 310 g/m²



- EN ISO 20471:2013: 1
- EN ISO 20471:2013: 3; v kombinaci s 77249
- EN 1149-5:2018
- EN ISO 11612:2015: A1, B1, C1, F1
- IEC 61482-2:2018: EBT: 9 cal/cm², APC 1; v kombinaci s 77249
- Zip YKK®
- Nitě AMANN
- Daletec
- Materiály 3M
- 2směrně strečová tkanina
- Široké středové poutko vzadu na opasek pro větší stabilitu a pevnost
- Vsadka v rozkroku pro pohodlí a volnost pohybu
- Závěsné kapsy s dvojitou podšívkou a nylonovou výplní pro dlouhou životnost
- Stehenní kapsa se zapínáním a několika přihrádkami
- Kapsa na metr
- Kloubová kolena pro optimální pohyblivost
- Kapsy na kolenní chrániče přístupné z vnitřku
- Poloha kolenního polstrovaní může být nastavena o 5 cm pro optimální pohyblivost
- Možnost prodloužení délky nohavice o 5 cm
- Poutko na ID kartu



77451 FYRE WORK PANT CLASS 2



368/369

COLORS

368 YELLOW/EBONY, 369 YELLOW/EBONY

SIZES

C44-C68, D88-D124

FABRIC

Hlavní materiál: 45 % modakryl, 33 % bavlna, 18 % polyamid, 3 % elastan, 1 % ostatní vlákna – 310 g/m²



- EN ISO 20471:2013: 2
- EN ISO 20471:2013: 3 v kombinaci s 77249
- EN 1149-5:2018
- EN ISO 11611:2015: Třída 1, A1
- EN ISO 11612:2015: A1, B1, C1, D2, E2, F1
- ISO 11612:2015: D2, E2 pouze barva 368
- IEC 61482-2:2018: EBT: 9 cal/cm², APC 1; v kombinaci s 77249
- EN 13034:2005:+A1:2009: Typ PB [6]: pouze barva 368
- Zip YKK®
- Nitě AMANN
- Daletec
- Materiály 3M
- 2směrně strečová tkanina
- Široké středové poutko vzadu na opasek pro větší stabilitu a pevnost
- Vsadka v rozkroku pro pohodlí a volnost pohybu
- Stehenní kapsa se zapínáním a několika přihrádkami
- Kapsa na metr
- Kloubová kolena pro optimální pohyblivost
- Kapsy na kolenní chrániče přístupné z vnitřku
- Poloha kolenního polstrovaní může být nastavena o 5 cm pro optimální pohyblivost
- Možnost prodloužení délky nohavice o 5 cm
- Poutko na ID kartu



77449 FYRE WORK PANT CLASS 1



368/369

COLORS

368 YELLOW/EBONY, 369 YELLOW/EBONY

SIZES

C44-C68, D88-D124

FABRIC

Hlavní materiál: 45 % modakryl, 33 % bavlna, 18 % polyamid, 3 % elastan, 1 % ostatní vlákna – 310 g/m²



- EN ISO 20471:2013: 1,
- EN ISO 20471:2013: 3 v kombinaci s 77249
- EN 1149-5:2018
- EN ISO 11611:2015: Třída 1, A1
- EN ISO 11612:2015: A1, B1, C1, D2, E2, F1
- ISO 11612:2015: D2, E2 pouze barva 368
- IEC 61482-2:2018: EBT: 9 cal/cm², APC 1; v kombinaci s 77249
- EN 13034:2005:+A1:2009: Typ PB [6]: pouze barva 368
- Zip YKK®
- Nitě AMANN
- Daletec
- Materiály 3M
- 2směrně strečová tkanina
- Široké středové poutko vzadu na opasek pro větší stabilitu a pevnost
- Vsadka v rozkroku pro pohodlí a volnost pohybu
- Stehenní kapsa se zapínáním a několika přihrádkami
- Kapsa na metr
- Kloubová kolena pro optimální pohyblivost
- Kapsy na kolenní chrániče přístupné z vnitřku
- Poloha kolenního polstrovaní může být nastavena o 5 cm pro optimální pohyblivost
- Možnost prodloužení délky nohavice o 5 cm
- Poutko na ID kartu





75076 FAKSE CREWNECK



990

COLORS
990 BLACK

SIZES
XS-4XL

FABRIC
Hlavní materiál: 48,5 % vlna, 48,5 % viskóza, 3 % antistatický materiál – 170 g/m²

- EN 1149-5:2018
- EN ISO 11612:2015: A1, B1, C1
- IEC 61482-2:2009: Třída 1 (4 kA)
- Ploché švy pro větší pohodlí



75075 FAKSE SHIRT



990

COLORS
990 BLACK

SIZES
XS-4XL

FABRIC
Hlavní materiál: 48,5 % vlna, 48,5 % viskóza, 3 % antistatický materiál – 170 g/m²

- EN 1149-5:2018
- EN ISO 11612:2015: A1, B1, C1
- IEC 61482-2:2009: Třída 1 (4 kA)
- Ploché švy pro větší pohodlí



75475 FAKSE PANT



990

COLORS
990 BLACK

SIZES
XS-4XL

FABRIC
Hlavní materiál: 48,5 % vlna, 48,5 % viskóza, 3 % antistatický materiál – 170 g/m²

- EN 1149-5:2018
- EN ISO 11612:2015: A1, B1, C1
- IEC 61482-2:2009: Třída 1 (4 kA)
- Ploché švy pro větší pohodlí
- Elastický pas



79871 FAKSE LONG NECK



990

COLORS
990 BLACK

SIZES
STD

FABRIC
Hlavní materiál: 48,5 % vlna, 48,5 % viskóza, 3 % antistatický materiál – 170 g/m²

- EN 1149-5:2018
- EN ISO 11612:2015: A1, B1, C1
- IEC 61482-2:2009: Třída 1 (4 kA)
- Ploché švy pro větší pohodlí



79872 FAKSE BALACLAVA



990

COLORS
990 BLACK

SIZES
STD

FABRIC
Hlavní materiál: 48,5 % vlna, 48,5 % viskóza, 3 % antistatický materiál – 170 g/m²

- EN 1149-5:2018
- EN ISO 11612:2015: A1, B1, C1
- IEC 61482-2:2009: Třída 1 (4 kA)
- Ploché švy pro větší pohodlí





RAINWEAR

GALE

70282 GALE RAIN JACKET



990 290

COLORS

290 DARK ORANGE, 590 NAVY, 990 BLACK

SIZES

XS-4XL

FABRIC

Hlavní materiál: 100 % PU na úpletu ze 100 % polyesteru – 240 g/m²

YKK



- EN 343:2019: 4, 1, X
- AATCC 127-2013
- Zip YKK®
- Nitě AMANN
- Sbalitelná kapuce skrytá v límci
- Nastavitelná kapuce s elastickou stahovací šňůrkou
- Dvojitě přední překrytí z hlavní tkaniny
- Zip YKK® vpředu
- Napoleonská kapsa se zipem YKK®
- Kapsy na ruce
- Neoprenové manžety
- Nastavitelný lem s elastickou stahovací šňůrkou uvnitř kapsy na ruce
- Prodloužený zadní díl pro větší pohodlí



70485 GALE RAIN PANT



990 290

COLORS

290 DARK ORANGE, 590 NAVY, 990 BLACK

SIZES

XS-4XL

FABRIC

Hlavní materiál: 100 % PU na úpletu ze 100 % polyesteru – 240 g/m²



- EN 343:2019: 4, 1, X
- AATCC 127-2013
- Nitě AMANN
- Nastavitelný pas
- Nastavitelná dolní část nohavice s patentními knoflíky



70582 GALE RAIN BIB



990 290

COLORS

290 DARK ORANGE, 590 NAVY, 990 BLACK

SIZES

XS-4XL

FABRIC

Hlavní materiál: 100 % PU na úpletu ze 100 % polyesteru – 240 g/m²

YKK



- EN 343:2019: 4, 1, X
- AATCC 127-2013
- Zip YKK®
- Níť AMANN
- Vnitřní náprsní kapsa se zipem YKK®
- Nastavitelný pas se zapínáním na patentky
- Elastické šle
- Nastavitelná dolní část nohavice s patentními knoflíky



VOSS

70186 VOSS RAIN COAT



990

COLORS

990 BLACK

SIZES

XS-4XL

FABRIC

Hlavní materiál: 100 % polyester – 170 g/m², PU zátěr

YKK

- EN 343:2019: 4, 1, X
- Zip YKK®
- Sbalitelná kapuce skrytá v límci
- Nastavitelná kapuce se stahovací šňůrkou
- Přední zip YKK®
- Nastavitelné manžety
- Design s reflexními prvky



70180 VOSS RAIN JACKET



490 310 290



990 590 530

COLORS

290 DARK ORANGE, 310 LIGHT YELLOW, 490 DARK GREEN,
530 RACER BLUE, 590 NAVY, 990 BLACK

SIZES

XS-4XL

FABRIC

Hlavní materiál: 100 % polyester – 170 g/m², PU zátěr

YKK

- EN 343:2019: 4, 1, X
- Zip YKK®
- Sbalitelná kapuce skrytá v límci
- Nastavitelná kapuce se stahovací šňůrkou
- Přední zip YKK®
- Nastavitelné manžety

70480 VOSS RAIN PANT



990 590 490 310 290

COLORS

290 DARK ORANGE, 310 LIGHT YELLOW, 490 DARK GREEN,
590 NAVY, 990 BLACK

SIZES

XS-4XL

FABRIC

Hlavní materiál: 100 % polyester – 170 g/m², PU zátěr

- EN 343:2019: 4, 1, X
- Nastavitelný spodní lem
- Elastický pas
- Design s reflexními prvky



MANDAL

70129 MANDAL JACKET



590 480 310 290

COLORS

290 DARK ORANGE, 310 LIGHT YELLOW, 480 ARMY GREEN, 590 CLASSIC NAVY

SIZES

S-4XL

FABRIC

Hlavní materiál: 100 % polyester – 410 g/m², PVC zátěr

- AATCC 127-2017[2018]
- Nastavitelná manžeta se zapínáním na patentky
- Nastavitelná kapuce se stahovací šňůrkou
- Kapsy na ruce



70429 MANDAL PANT



480 310

COLORS

310 LIGHT YELLOW, 480 ARMY GREEN

SIZES

S-4XL

FABRIC

Hlavní materiál: 100 % polyester – 410 g/m², PVC zátěr

- AATCC 127-2017[2018]
- Nastavitelný spodní lem
- Elastický pas



70529 MANDAL BIB



590 480 310 290

COLORS

290 DARK ORANGE, 310 LIGHT YELLOW, 480 ARMY GREEN, 590 CLASSIC NAVY

SIZES

S-4XL

FABRIC

Hlavní materiál: 100 % polyester – 410 g/m², PVC zátěr

YKK

- AATCC 127-2017(2018)
- Zip YKK®
- Nastavitelné elastické šle
- Vnitřní náprsní kapsa se zipem YKK®
- Nastavitelný pas se zapínáním na patentky



79816 SVOLVAER SOU'WESTER



310

COLORS

310 LIGHT YELLOW

SIZES

S/55-56-2XL/63-64

FABRIC

Hlavní materiál: 100 % polyester – 410 g/m² – PU zátěr

- Pohodlnější podšívka
- Klapky na uši
- Podbradní pásek



A construction worker wearing a dark hooded jacket, a black beanie, and a tool belt is seen from behind, standing on a silver metal railing. The worker is looking towards a large white excavator in the background. The scene is set outdoors at a construction site.

WINTER TECH

76211 BERGHOLM JACKET



990 590

COLORS
590 NAVY, 990 BLACK

SIZES
XS-3XL

FABRIC
Hlavní materiál: 100 % polyester - 197 g/m²
Izolace: 100 % polyester - 350 g/m² v trupu a 80 g/m² v rukávech

YKK

- Zip YKK®
- Zip YKK® vpředu s chráničem brady
- Kapsy na rukávu se zipem YKK®
- Náprsní kapsa se zipem YKK®
- Poutko na ID kartu



71613 LEKNES SUIT



999 993

COLORS
993 BLK / YELLOW, 999 BLACK / EBONY

SIZES
C38-C64

FABRIC
Hlavní materiál: 100 % polyamid - 140 g/m² - Izolace: 100 % polyester - 120 g/m² v trupu a 80 g/m² v rukávech

Waterproof/Breathability:
15.000/10.000

HELLY TECH **YKK**

- EN 17353:2020 Typ A: 993 pouze ČERNÁ/ŽLUTÁ
- EN 343:2019: 3, 1, X
- EN 342:2017: I_{max} 0,316 m²k/W (B), 3, WP
- HELLY TECH® PERFORMANCE
- Zip YKK®
- Integrovaný opasek
- Přední kapsa/klopa proti větru
- Zcela podlepené švy
- Odnímatelná kapuce
- Kapuce kompatibilní s helmou
- Vnitřní límeček z česaného polyesteru
- Zcestný zip YKK® vpředu
- Náprsní kapsa se zipem YKK®
- Napoleonská kapsa se zipem YKK®
- Kapsy na ruce s česanou podšívku
- Elastické manžety
- Nastavitelné manžety
- Zip YKK® pro větrání podpaží
- Ozdobný zip
- Elastický pas
- Široké středové poutko na pásek pro větší stabilitu a pevnost
- Vysoký zip od konce nohavic ke kolenům s překrytím na zapínání
- Design s reflexními prvky
- Poutko na ID kartu



76201 BERG JACKET



990 979 130

COLORS
130 HH RED/BLACK, 979 BLACK/DARK GREY, 990 BLACK

SIZES
XS-4XL

FABRIC
Hlavní materiál: 100 % polyester - 197 g/m²
Izolace: 100 % polyester - 160 g/m² v trupu, 120 g/m² v rukávech

YKK

- Zip YKK®
- Bez ramenních švů
- Odnímatelná kapuce
- Vnitřní límeček z kartáčovaného polyesteru
- Přední zip YKK® s ochranou brady
- Poutko na ID kartu
- Design s reflexními prvky





HERITAGE

72183 HERITAGE PILE HOODIE



990 590 460 290

COLORS

290 DARK ORANGE, 460 GREEN, 590 NAVY, 990 BLACK

SIZES

XS-4XL

FABRIC

Hlavní materiál: 100 % recyklovaný polyester - 410 g/m²

YKK

- EN 14058:2017: 2, X, X, X
- Zip YKK®
- Nastavitelná kapuce se stahovací šňůrkou
- Zip YKK® vpředu
- Kapsy na ruce se zipem YKK®
- Elastické manžety s otvory na palce
- Produkt s použitím recyklovaného materiálu



72180 HERITAGE PILE JACKET



990 590 460 290

COLORS

290 DARK ORANGE, 460 GREEN, 590 NAVY, 990 BLACK

SIZES

XS-4XL

FABRIC

Hlavní materiál: 100 % recyklovaný polyester - 410 g/m²

YKK

- EN 14058:2017: 2, X, X, X
- Zip YKK®
- Zip YKK® vpředu
- Kapsy na ruce se zipem YKK®
- Elastické manžety s otvory na palce
- Produkt s použitím recyklovaného materiálu



72187 HERITAGE PILE VEST



990 590

COLORS

590 NAVY, 990 BLACK

SIZES

XS-4XL

FABRIC

Hlavní materiál: 100 % recyklovaný polyester - 410 g/m²

YKK

- EN 14058:2017: 2, X, X, X
- Zip YKK®
- Zip YKK® vpředu
- Kapsy na ruce se zipem YKK®
- Produkt s použitím recyklovaného materiálu



72181 HERITAGE PILE PANT



590

COLORS
590 NAVY

SIZES
XS-4XL

FABRIC
Hlavní materiál: 100 % recyklovaný polyester - 410 g/m²

- EN 14058:2017: 2, X, X, X
- Žebrovaný spodní lem
- Elastický pas
- Produkt s použitím recyklovaného materiálu



72182 HERITAGE PILE ONE PIECE



590

COLORS
590 NAVY

SIZES
XS-4XL

FABRIC
Hlavní materiál: 100 % recyklovaný polyester - 410 g/m²

YKK®

- EN 14058:2017: 2, X, X, X
- Zip YKK®
- Zsměrný zip YKK® vpředu
- Elastické manžety s otvory na palce
- Žebrovaný spodní lem
- Elastický pas
- Produkt s použitím recyklovaného materiálu



A person wearing a grey knit beanie, a blue and dark navy long-sleeved shirt, and light-colored cargo pants is leaning over the open hood of a silver car. They are focused on the engine compartment. The background is a dimly lit garage with a bright light strip on the wall. The text 'BASE LAYER' is overlaid in a white box in the center of the image.

BASE LAYER

75109 HH LIFA HALF ZIP

bluesign
product



990

COLORS
990 BLACK

SIZES
XS-4XL

FABRIC
Hlavní materiál: 100 % polypropylen – 125 g/m²

lifa

- LIFA®
- Žádné boční švy pro větší pohodlí
- Žádné ramenní švy
- Ploché švy pro větší pohodlí
- Produkt bluesign®



75105 HH LIFA CREWNECK

bluesign
product



990 590

COLORS
590 NAVY, 990 BLACK

SIZES
XS-4XL

FABRIC
Hlavní materiál: 100 % polypropylen – 125 g/m²

lifa

- LIFA®
- Žádné boční švy pro větší pohodlí
- Žádné ramenní švy
- Ploché švy pro větší pohodlí
- Produkt bluesign®



75104 HH LIFA T-SHIRT

bluesign
product



990

COLORS
990 BLACK

SIZES
XS-4XL

FABRIC
Hlavní materiál: 100 % polypropylen – 125 g/m²

lifa

- LIFA®
- Žádné boční švy pro větší pohodlí
- Žádné ramenní švy
- Ploché švy pro větší pohodlí
- Produkt bluesign®



75505 HH LIFA PANT

bluesign
powered



990 590

COLORS

590 NAVY, 990 BLACK

SIZES

XS-4XL

FABRIC

Hlavní materiál: 100 % polypropylen – 125 g/m²

lifa

- LIFA®
- Vsadka v rozkroku pro pohodlí a volnost pohybu
- Ploché švy pro větší pohodlí
- Guma v pase pro dokonalé přizpůsobení a volnost pohybu
- Produkt bluesign®



75117 HH LIFA ACTIVE CREWNECK



991

COLORS

991 BLACK

SIZES

XS-4XL

FABRIC

Hlavní materiál 990: 65 % polyester, 35 % polypropylen – 130 g/m²

Hlavní materiál 991: 66 % recyklovaný polyester, 34 % polypropylen – 130 g/m²

lifa

- EN 13758-1:2003+A1:2006
- LIFA® ACTIVE
- Žádné boční švy pro větší pohodlí
- Ploché švy pro větší pohodlí
- Žádné ramenní švy
- Recyklované materiály z oceánu
- UPF 50



75116 HH LIFA ACTIVE T-SHIRT



991

COLORS

991 BLACK

SIZES

XS-4XL

FABRIC

Hlavní materiál 990: 65 % polyester, 35 % polypropylen – 130 g/m²

Hlavní materiál 991: 66 % recyklovaný polyester, 34 % polypropylen – 130 g/m²

lifa

- EN 13758-1:2003+A1:2006
- LIFA® ACTIVE
- Žádné boční švy pro větší pohodlí
- Žádné ramenní švy
- Ploché švy pro větší pohodlí
- Recyklované materiály z oceánu
- UPF 50



75107 HH LIFA MERINO HALF ZIP



595 592 590 469



999 990 939 930

COLORS

469 GREEN/EBONY, 590 NAVY, 592 NAVY/DARK ORANGE, 595 NAVY/STONE BLUE, 930 GREY MELANGE, 939 GREY MELANGE/BLACK, 990 BLACK, 999 BLACK/EBONY

SIZES

XS-4XL

FABRIC

Hlavní materiál: 57 % merino vlna, 43 % polypropylen - 215 g/m²



- LIFA® MERINO
- Lifa Stay Warm technology
- Žádné boční švy pro větší pohodlí
- Ploché švy pro větší pohodlí
- Žádné ramenní švy
- Vlna ZQ

75106 HH LIFA MERINO CREWNECK



592 590 481 469



999 990 930 595

COLORS

469 GREEN/EBONY, 481 CAMO, 590 NAVY, 592 NAVY/DARK ORANGE, 595 NAVY/STONE BLUE, 930 GREY MELANGE, 990 BLACK, 999 BLACK/EBONY

SIZES

XS-4XL

FABRIC

Hlavní materiál: 57 % merino vlna, 43 % polypropylen - 215 g/m²



- LIFA® MERINO
- Lifa Stay Warm technology
- Žádné boční švy pro větší pohodlí
- Žádné ramenní švy
- Ploché švy pro větší pohodlí
- Vlna ZQ

75506 HH LIFA MERINO PANT



590 481 469



990 930 595

COLORS

469 GREEN/EBONY, 481 CAMO, 590 NAVY, 595 NAVY/STONE BLUE, 930 GREY MELANGE, 990 BLACK

SIZES

XS-4XL

FABRIC

Hlavní materiál: 57 % merino vlna, 43 % polypropylen - 215 g/m²



- LIFA® MERINO
- Technologie Lifa Stay Warm
- Vsadka v rozkroku pro pohodlí a volnost pohybu
- Ploché švy pro větší pohodlí
- Guma v pase pro dokonalé přizpůsobení a volnost pohybu
- Konstrukce, která zabraňuje kroucení gumy v pase
- Vlna ZQ

79705 HH LIFA MERINO BEANIE



990 930 558 481

COLORS

481 CAMO, 558 STONE BLUE, 930 GREY MELANGE, 990 BLACK

SIZES

STD

FABRIC

Hlavní materiál: 57 % merino vlna, 43 % polypropylen - 215 g/m²



- LIFA® MERINO
- Lifa Stay Warm technology
- Ploché švy pro větší pohodlí
- Dvouvrstvá tkanina
- Vlna ZQ



79706 HH LIFA MERINO NECK



930 558 481 460

COLORS

460 GREEN, 481 CAMO, 558 STONE BLUE, 930 GREY MELANGE, 990 BLACK

SIZES

STD

FABRIC

Hlavní materiál: 57 % merino vlna, 43 % polypropylen - 215 g/m²



- LIFA® MERINO
- Lifa Stay Warm technology
- Ploché švy pro větší pohodlí
- Vlna ZQ



79707 HH LIFA MERINO BALACLAVA



990

COLORS

990 BLACK

SIZES

STD

FABRIC

Hlavní materiál: 57 % merino vlna, 43 % polypropylen - 215 g/m²



- LIFA® MERINO
- Lifa Stay Warm technology
- Ploché švy pro větší pohodlí
- Vlna ZQ



79365 HH LIFA MERINO PRO BALACLAVA



990

COLORS

990 BLACK

SIZES

STD

FABRIC

Hlavní materiál: 57 % merino vlna, 43 % polypropylen - 215 g/m²

Druhý hlavní materiál: 100 % polyamid - 270 g/m²

- LIFA® MERINO
- Síťovaná ventilace pro větší prodyšnost
- Ploché švy pro extra pohodlí
- Vlna ZQ

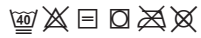

A close-up photograph of a person wearing a black cap and a bright green safety vest. The vest has reflective stripes and a logo on the left side. The word "ACCESSORIES" is overlaid in a white box in the center of the image.

ACCESSORIES



79510 MAGNI EVOLUTION CAP



990



79752 CLASSIC CAP



990 970 780 590



79802 CLASSIC LOGO CAP



990 780 590 481 440



79806 CLASSIC FLAT BRIM



990



79821 OXFORD TRAPPER CAP



990



79811 CLASSIC CUFF BEANIE



990/991 930/931 590/591 480/481 240/241

79812 CLASSIC WOOL CUFF BEANIE



990 970 590

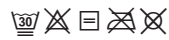

79882 CLASSIC LOGO CUFF BEANIE



990 /991 930 /931 590 /591



79883 CLASSIC REVERSIBLE BEANIE



990 980 970 670 590



79830 CLASSIC LOGO BEANIE



991 971



79834 OXFORD LIGHT FLEECE BEANIE



990



79876 OXFORD LIGHT FLEECE NECK



990



SOCKS

79641 MAGNI WINTER SOCK



990



79643 CHELSEA EVOLUTION WINTER SOCK



990



79645 OXFORD WINTER SOCK



990





79640 KENSINGTON SUMMER SOCK



990



79642 CHELSEA EVOLUTION SUMMER SOCK



990



79644 OXFORD SUMMER SOCK



990



79646 MANCHESTER SOCK 3-PACK



990 590



BAGS

79579 KENSINGTON TROLLEY 95L



990

COLORS

990 BLACK

SIZES

STD

FABRIC

Hlavní materiál: 100 % polyester – 466 g/m²

YKK®

- YKK® Zipper
- Kolečka jsou snadno vyměnitelná za standardní kolečka pro in-line brusle
- Jedna přední kapsa pro snadnou organizaci
- Hlavní přihrádka s elastickými popruhy
- 3 oddělené vnitřní přihrádky
- 95 l (plně roztáhnutý)
- Kapsa na doklady
- Držadla nahoře/na boku/dole
- Velká 84mm kolečka se hladce a snadno pohybují po nerovném terénu
- Dvoudílná teleskopická rukojeť z eloxovaného hliníku
- 4,47 kg

79578 KENSINGTON TROLLEY 45L



990

COLORS

990 BLACK

SIZES

STD

FABRIC

Hlavní materiál: 100 % polyester – 466 g/m²

YKK®

- YKK® Zipper
- Palubní kufr vyhovující většině leteckých společností
- Kolečka jsou snadno vyměnitelná za standardní kolečka pro in-line brusle
- Dvoudílná teleskopická rukojeť z eloxovaného hliníku
- Hlavní přihrádka s elastickými popruhy
- 2 oddělené vnitřní přihrádky
- 2,85 kg
- 45 l (plně roztáhnutý)
- Kapsa na doklady
- Madla nahoře/na boku/dole
- Velká 84mm kolečka se hladce a snadno pohybují po nerovném terénu
- Jedna přední kapsa pro snadnou organizaci

79572 HH DUFFEL BAG 50L



481

990

590

COLORS

590 NAVY, 990 BLACK, 481 CAMO

SIZES

STD

FABRIC

Hlavní materiál: 100 % polyvinyl – 550 g/m²

YKK®

- Zip YKK®
- Voděodolná hlavní tkanina
- Polstrované a nastavitelné ramenní popruhy
- Rukojeť pro přenášení
- Kapsa na doklady
- Kapsa na lékárničku
- Vnitřní polstrované kapsy na tablet
- Vnější oddíl na boty

79573 HH DUFFEL BAG 70L



990

COLORS

990 BLACK

SIZES

STD

FABRIC

Hlavní materiál: 100 % polyvinyl – 550 g/m²

YKK

- Zip YKK®
- Voděodolná hlavní tkanina
- Polstrované a nastavitelné ramenní popruhy
- Rukojeť pro přenášení
- Kapsa na doklady
- Kapsa na lékárníčku
- Vnitřní polstrované kapsy na tablet
- Vnější oddíl na boty

79574 HH DUFFEL BAG 90L



990

COLORS

990 BLACK

SIZES

STD

FABRIC

Hlavní materiál: 100 % polyvinyl – 550 g/m²

YKK

- Zip YKK®
- Voděodolná hlavní tkanina
- Polstrované a nastavitelné ramenní popruhy
- Rukojeť pro přenášení
- Kapsa na doklady
- Kapsa na lékárníčku
- Vnitřní polstrované kapsy na tablet
- Vnější oddíl na boty

79575 HH DUFFEL BAG 120L



990

COLORS

990 BLACK

SIZES

STD

FABRIC

Hlavní materiál: 100 % polyvinyl – 550 g/m²

YKK

- Zip YKK®
- Voděodolná hlavní tkanina
- Polstrované a nastavitelné ramenní popruhy
- Rukojeť pro přenášení
- Kapsa na doklady
- Kapsa na lékárníčku
- Vnitřní polstrované kapsy na tablet
- Vnější oddíl na boty

79558 OFFSHORE BAG



990

COLORS

990 BLACK

SIZES

STD

FABRIC

Hlavní materiál: 100 % nylon

YKK

- Zip YKK®
- Polstrované a nastavitelné ramenní popruhy
- Rukojeť pro přenášení
- Kapsa na doklady

79583 WORK DAY BACKPACK



990

COLORS
990 BLACK

SIZES
STD

FABRIC
Hlavní materiál: 98 % polyester, 2 % PVC

YKK

- Palubní batoh vyhovující většině leteckých společností
- Speciální polstrovaný oddíl na notebook
- Zip YKK®
- Připojovací bod v D-kroužku
- Otevřené boční kapsy
- Poutko na držák na nástroje
- Kapsa na lékárničku
- Madlo nahoře
- Jedna přední kapsa pro snadnou organizaci
- Sbalitelné bederní popruhy

79584 OXFORD BACKPACK 20L



990

COLORS
990 BLACK

SIZES
STD

FABRIC
Hlavní materiál: 100 % polyester – 497 g/m²

YKK

- Zip YKK®
- Palubní batoh vyhovující většině leteckých společností
- Vnější kapsa s háčkem na klíče
- Více kapes
- Vnitřní kapsy
- Oddíl na notebook
- Kapsa na doklady
- Madlo nahoře



HH CONNECT™

79471 HH CONNECT™ CARPENTER POCKET



990

COLORS

990 BLACK

SIZES

STD

FABRIC

Vnější materiál 100 % polyamid - 310 g/m², 2. vnější materiál 100 % polyamid 210 g/m²



YKK®



- Níť AMANN
- zip YKK®
- Kompatibilní s HH Connect™
- Výztužený materiál a dvojitě podšitá spodní vrstva
- Více úložných prostor a oddílů na nářadí
- Poutko na držák na nástroje

79470 HH CONNECT™ UTILITY POCKET

bluesign
product



990

COLORS

990 BLACK

SIZES

STD

FABRIC

Vnější materiál 100 % polyamid - 310 g/m², 2. vnější materiál 100 % polyamid 210 g/m²



YKK®



- Níť AMANN
- Zip YKK®
- Kompatibilní s HH Connect™
- Výztužený materiál a dvojitě podšitá spodní vrstva
- Více úložných prostor a oddílů na nářadí
- Kapsa na mobilní telefon se zipem YKK®
- Integrovaná sbalitelná kapsa
- produkt bluesign®

79472 HH CONNECT™ ELECTRICIAN POCKET

bluesign
product



990

COLORS

990 BLACK

SIZES

STD

FABRIC

Vnější materiál 100 % polyamid - 310 g/m², 2. vnější materiál 100 % polyamid 210 g/m²



YKK®



- Níť AMANN
- zip YKK®
- Kompatibilní s HH Connect™
- Výztužený materiál a dvojitě podšitá spodní vrstva
- Více úložných prostor a oddílů na nářadí
- Držák na pásku
- produkt bluesign®

79473 HH CONNECT™ ESSENTIAL POCKET 1



990

COLORS
990 BLACK

SIZES
STD

FABRIC
Vnější materiál 100 % polyamid - 210 g/m², 2. vnější materiál 100 % polyamid 310 g/m²



YKK®



- Níť AMANN
- zip YKK®
- Kompatibilní s HH Connect™
- Více úložných prostor
- Výztužný materiál a dvojitě podšitá spodní vrstva
- Nylonový popruh

79474 HH CONNECT™ ESSENTIAL POCKET 2



990

COLORS
990 BLACK

SIZES
STD

FABRIC
Vnější materiál 100 % polyamid - 210 g/m², 2. vnější materiál 100 % polyamid 310 g/m²



YKK®



- Níť AMANN
- zip YKK®
- Kompatibilní s HH Connect™
- Výztužný materiál a dvojitě podšitá spodní vrstva
- Kapsa se zipem YKK®
- Dvě otevřené kapsy

79475 HH CONNECT™ BELT ATTACHMENT



990

COLORS
990 BLACK

SIZES
STD

FABRIC
Vnější materiál 100 % polyamid - 310 g/m², 2. vnější materiál 100 % polyamid 210 g/m²



YKK®



- Níť AMANN
- zip YKK®
- Kompatibilní s HH Connect™
- Výztužný materiál
- Poutka na řemen

79476 HH CONNECT™ WALL ATTACHMENT



990

COLORS
990 BLACK

SIZES
STD

FABRIC
Vnější materiál: 100 % polyamid - 310 g/m²



YKK®



- Níť AMANN
- zip YKK®
- Kompatibilní s HH Connect™
- Výztužný materiál
- Připojení ke kapsám HH Connect™



ADDITIONAL ACCESSORIES

79528 HH LOGO WEBBING BELT

COLORS

290 ORANGE, 360 YELLOW, 430 DARK LIME, 480 ARMY GREEN, 990 BLACK

- Plně strečová tkanina
- Přezka s logem HH® WW

SIZES

STD

FABRIC

Hlavní materiál: 96 % bavlna, 4 % spandex strečový kepr



990 480 430 360 290



79525 HH BELT

COLORS

990 BLACK, 999 BLACK

- Přezka s logem HH® WW
- Nastavitelná délka

SIZES

STD

FABRIC

Hlavní materiál: Syntetické úplety



999 990

79527 WEB BELT W. PLASTIC BUCKLE

COLORS

990 BLACK

SIZES

STD

FABRIC

Jiný materiál



990

79550 HH WW SUSPENDERS 2.0



990

COLORS
990 BLACK

SIZES
STD

FABRIC
Hlavní materiál: Syntetická vlákna

- Nastavitelné šle

79523 LOGO SUSPENDERS



990

COLORS
990 BLACK

SIZES
STD

FABRIC
Hlavní materiál: Syntetická vlákna

- Nastavitelné šle

79571 KNEEPAD XTRA PROTECTIVE



990

COLORS
990 BLACK

SIZES
STD

FABRIC
100 % gumová pěna

- Během praní je lze ponechat v kalhotách
- Větrání skrze několik děrovaných otvorů

79569 KNEEPAD STANDARD



990

COLORS
990 BLACK

SIZES
STD

FABRIC
100 % PE pěna

79570 KNEEPAD PERFORMANCE



990

COLORS
990 BLACK
SIZES
STD
FABRIC
100% EVA

- 240mm x 160mm x 20mm
- Lehký materiál

79590 HAMMER HOLDER STRAP



950

COLORS
950 EBONY
SIZES
STD
FABRIC
Overig materiaal

79539 HAMMER HOLDER HARD PLASTIC



990

COLORS
990 BLACK
SIZES
STD
FABRIC
Overig materiaal

79501 ZIPPER PULLER KIT



558 430 360 299 229

COLORS
229 ALERT RED/EBONY, 299 DARK ORANGE/EBONY, 360 HI VIS YELLOW, 430 DARK LIME, 558 STONE BLUE, 590 NAVY, 919 GREY FOG/EBONY, 950 EBONY, 999 BLACK/ORANGE

SIZES
STD



999 950 919 590



FOOTWEAR

HH DUAL-STRIDE

ENERGIE STABILITA VÝKON

Kombinace vysoce funkčních materiálů, které společně poskytují optimální odpružení, stabilitu a energetickou návratnost.

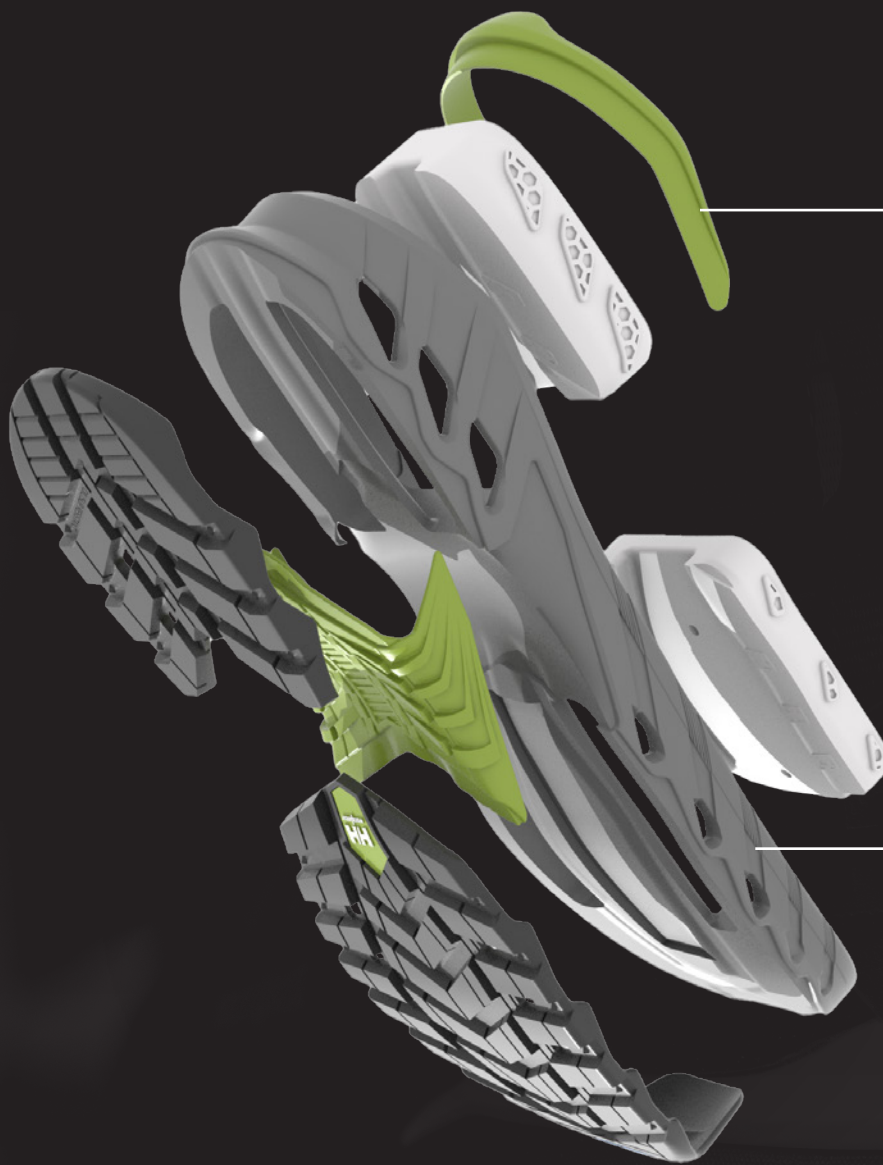

ETPU

ODPRUŽENÍ A
ENERGETICKÁ
NÁVRATNOST PŘI
KAŽDÉM KROKU

EVA

LEHKÁ STRUKTURA
A STABILITA
PRO NERUŠENÉ
POHODLÍ



BOA®

Vytočte se, abyste rychle, snadno, přesně udělali.

HRATELNOST A RYCHLOST

Systém BOA® Fit umožňuje rychlejší a výkonnější změny směru díky bezproblémovému spojení mezi vybavením a tělem.

ODOLNOST A KVALITA

Systém BOA® Fit, navržený z vysoce kvalitních, odolných materiálů a důsledně testován v praxi, bude fungovat v jakémkoli prostředí.

VYTRVALOST A ZDRAVÍ

Jděte dále, rychleji a silněji. Systém BOA® Fit šetří energii zlepšením oběhu a účinnosti.



CORDURA®

Durable. Versatile. Reliable

Vyrobeno z materiálu CORDURA® znamená, že je to vyrobeno pro výdrž. CORDURA® perfektně kombinuje odolnost, všetrannost a spolehlivost. Již více než 40 let spoléhají lidé, kteří milují outdoor, na tak silný materiál CORDURA® jako jsou oni sami.

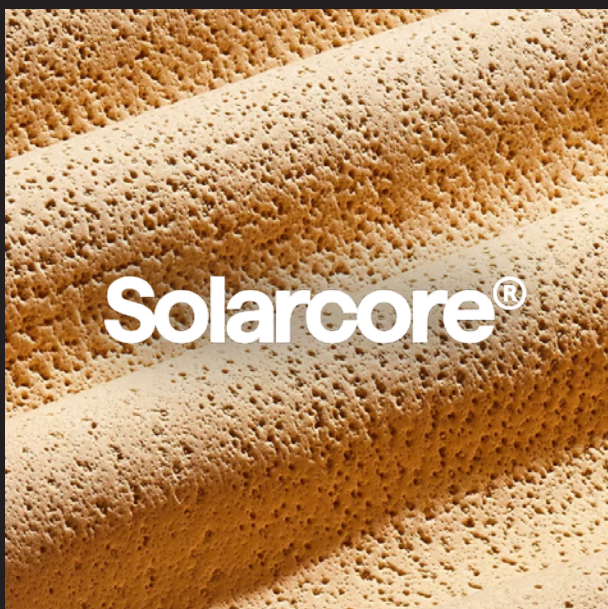

SOLARCORE®

Solarcore® je společnost zabývající se materiálovými technologiemi, která se věnuje vývoji nejpokročilejších tepelných řešení pro spotřebitelský, komerční a vládní průmysl. Vzali jsme dobře známou technologii NASA Aerogel a patentovali způsoby, jak ji zabudovat do faktorů, které poskytují nejlepší tepelnou účinnost ve své třídě a zároveň se snadno používají a začleňují do již existující výroby produktů.



XL EXTRALIGHT®

XL extralight® industrial plus kompozice

XL EXTRALIGHT® je patentovaná EVA pěna s uzavřenými buňkami, která je lehká, olejivzdorná, pružná a tlumící.

Antistatický	✓	Odolný proti oděru	✓
Odolné vůči oleji	✓	Síla slz	✓
Protiskluzový	✓	Lehká váha	✓
Neoznačení	✓	Pohodlí	✓



YKK®

Malé části ale velký rozdíl.

Velmi kvalitní zipy na jakékoliv použití. YKK® je japonská firma založená v roce 1934. V současnosti se jejich produkty prodávají po celém světě a firma YKK® je považována za jedničku na trhu co se týče kvality a inovací v oblasti zipů a zapínání.

Ortholite®
comfort foam insoles

ORTHOLITE

OrthoLite® je přední výrobce a dodavatel technologií OEM a pěnových vložek s otevřenými buňkami pro přední světové značky obuvi.

CE MARKING

Hlavním faktorem, který odlišuje bezpečnostní obuv od pracovní obuvi, je to, zda je výrobek vybaven tužinkou. Bezpečnostní obuv (s tužinkou) je testována a certifikována v souladu s normou EN ISO 20345 pro oblast práce, kde hrozí nebezpečí zranění nárazem, stlačením nebo ostrými předměty. Pracovní obuv (bez tužinky) je testována a certifikována v souladu s normou EN ISO 20347 a je určena pro pracoviště, kde nehrozí mechanická rizika. Vyberte si tu nejlepší obuv pro zamýšlenou pracovní oblast a dodržujte všechny místní požadavky a pokyny.

Normy EN 20345:2011 a EN 20347:2012 byly nahrazeny příslušnými normami EN 20345:2022 a 20347:2022. Veškerá bezpečnostní obuv certifikovaná společností Helly Hansen Workwear bude v kolekci podzim/zima 2023 splňovat nové standardy. Je třeba poznamenat, že všechny stávající certifikáty pro normy EN 20345:2011 a 20347:2012 zůstanou v platnosti až do vypršení jejich platnosti.

Bezpečnostní a pracovní obuv se dělí na dvě třídy: I. a II. Třída I označuje, že je obuv vyrobena z kůže, textilu nebo mikrovlákna a třída II označuje, že je obuv vyrobena z pryže nebo polymeru. V rámci každé třídy existují různé kategorie ochrany. Tabulka 1.0 znázorňuje, jaké má každá kategorie ochranné vlastnosti. V návaznosti na tyto kategorie lze uplatnit další ochranné vlastnosti. Ty jsou uvedeny v tabulce 1.1.

FOOTWEAR (EN ISO 20345) (1.0A)

CLASS	I / II	I	I	I	I	I	I	I	I	I	II	II
CATEGORY	SB	S1	S2	S3	S3L	S3S	S6	S7	S7L	S7S	S4	S5 / S5L / S5S
OCHRANA PRSTŮ	X	X	X	X	X	X	X	X	X	X	X	X
ZÁKLADNÍ ODOLNOST PROTI SKLUZU (KERAMICKÁ DLAŽBA S NALS)	X	X	X	X	X	X	X	X	X	X	X	X
UZAVŘENÁ ČÁST PATY		X	X	X	X	X	X	X	X	X	X	X
ABSORPCE ENERGIE V PATNÍ ČÁSTI (E)		X	X	X	X	X	X	X	X	X	X	X
ODOLNOST VŮČI PALIVU A OLEJŮM (FO)		X	X	X	X	X	X	X	X	X	X	X
ANTISTATICKÁ OBUV (A)		X	X	X	X	X	X	X	X	X	X	X
PRŮNIK A ABSORPCE VODY (WPA)			X	X	X	X	X	X	X	X		X
ODOLNOST PROTI PROPÍCHNUTÍ (OCELOVÁ VLOŽKA)				X				X				X
ODOLNOST PROTI PROPÍCHNUTÍ NEKOVOVÁ (TYP L - 4,5MM KOLÍK)					X				X			
ODOLNOST PROTI PROPÍCHNUTÍ NEKOVOVÁ (TYP S - 3MM KOLÍK)							X			X		
DEZÉNOVÁ PODEŠEV				X	X	X		X	X	X		X
VODĚODOLNOST CELÉ OBUVI (WR)							X	X	X	X		
PRYŽ NEBO POLYMER											X	X

OCCUPATIONAL FOOTWEAR (EN ISO 20347) (1.0B)

CLASS	I	I	I	I	I	I	
CATEGORY	OB	O1	O2	O3	O3L	O3S	O6
OCHRANA PRSTŮ							
ZÁKLADNÍ ODOLNOST PROTI SKLUZU (KERAMICKÁ DLAŽBA S NALS)	X	X	X	X	X	X	X
UZAVŘENÁ ČÁST PATY		X	X	X	X	X	X
ABSORPCE ENERGIE V PATNÍ ČÁSTI (E)		X	X	X	X	X	X
ODOLNOST VŮČI PALIVU A OLEJŮM (FO)		X	X	X	X	X	X
ANTISTATICKÁ OBUV (A)		X	X	X	X	X	X
PRŮNIK A ABSORPCE VODY (WPA)			X	X	X	X	X
ODOLNOST PROTI PROPÍCHNUTÍ (OCELOVÁ VLOŽKA)				X			X
ODOLNOST PROTI PROPÍCHNUTÍ NEKOVOVÁ (TYP L - 4,5MM KOLÍK)					X		
ODOLNOST PROTI PROPÍCHNUTÍ NEKOVOVÁ (TYP S - 3MM KOLÍK)						X	
DEZÉNOVÁ PODEŠEV				X	X	X	X
VODĚODOLNOST CELÉ OBUVI (WR)							X
PRYŽ NEBO POLYMER							

(1.1)

POŽADAVEK	SYMBOL		
CELÁ OBUV	Odolnost proti propíchnutí	Odolnost proti propíchnutí (kovová vložka typu P)	P
		Odolnost proti propíchnutí (nekovová vložka) – typ PL	PL
		Odolnost proti propíchnutí (nekovová vložka) – typ PS	PS
	Elektrické vlastnosti	Částečně vodivá obuv	C
		Antistatická obuv	A
	Odolnost vůči nepříznivým podmínkám	Komplexní izolace podešve před teplem	HI
		Komplexní izolace podešve před chladem	CI
	Assorbimento di energia nell'area del tallone	E	
	Resistenza all'acqua	WR	
	Protezione metatarsale	M	
	Protezione delle caviglie	AN	
	Resistenza al taglio	CR	
	Puntale antiabrasione	SC	
Resistenza allo scivolamento (su pavimento con piastrelle in ceramica con glicerina)	SR		
VRCHNÍ ČÁST	Penetrazione e assorbimento dell'acqua (sostituisce WRU)	WPA	
PODEŠEV	Resistenza al contatto con il calore	HRO	
	Resistenza agli oli combustibili	FO	
	Grip sulle scale	LG	

TECH ICONS



KOMPOZITNÍ OCHRANA PRSTŮ



ALU TUŽINKA



ANTISTATICKÉ VLASTNOSTI



ESD



MEZIPODEŠEV ODOLNÁ PROTI PRORAŽENÍ



VYSOKÁ VIDITELNOST



PROTISKLUZOVÁ PODEŠEV - SR



PROTISKLUZOVÁ PODEŠEV - SRC



HELLY GRIP



HELLY GRIP - XRC



HELLY GRIP - HRO



PODEŠEV Z NITRILOVÉ PRYŽE



NEZNAČKUJÍCÍ PODEŠEV



BEZ KOVŮ



HELLY TECH® WATERPROOF



HH® DUAL-STRIDE



DÁMSKÉ VELIKOSTI



78480 BIFROST WINTER TALL BOA S7S HT

COLORS
990 BLACK

SIZES
35-48

CERTIFICATIONS
EN ISO 20345:2022 - S7S FO CI SR
BS EN IEC 61340-4-3:2018 - ESD

FEATURES / BENEFITS
Reflexní designové detaily
Izolace Primaloft® Gold - 400g
Solarcore® Sc_Foam - větší hřejivost. Menší objem. Na základě aerogelu vyvinutého NASA je SC_Foam tenká, měkká a pružná izolace, která poskytuje lepší tepelný výkon s menším objemem.
Tvarovaný chránič špičky z TPU
Tvarovaná krycí vrstva paty
Nekovová ochrana proti propíchnutí hřebíky
Nekovové
Voděodolná membrána Helly Tech®
Podšívka Dri-Blaze® kombinuje nylonové příze s kávoým uhlíkem, který přirozeně zachycuje tělesné teplo pro dodatečnou hřejivost
Bezpečnostní kompozitní špička
Systém BOA® Fit - L+1
Proven warmth down to -40°C

UPPER MATERIAL
Svršek z mikrovláknna a materiálu Cordura® re/cor(TM)

FOOTBED
Hybridní stélka Ortholite® X25 je lehká, prodyšná a poskytuje trvalé tlumení a odvod vlhkosti, přičemž je složená je použito 20 % ekologického obsahu

MIDSOLE/OUTSOLE
Mezิปodešev s technologií HH DUAL-STRIDE TECHNOLOGY kombinuje pěny EVA a eTPU pro optimální tlumení, stabilitu a návrat energie.
Guma HELLYGRIP XRC

BOA® FIT SYSTEM
L+1 Side Mount Left & Right - 1000787



78482 BIFROST WINTER TALL BOA O6 HT

COLORS
990 BLACK

SIZES
35-48

CERTIFICATIONS
EN ISO 20347:2022 - O6 FO CI SR
BS EN IEC 61340-4-3:2018 - ESD

FEATURES / BENEFITS
Podšívka Dri-Blaze® kombinuje nylonové příze s kávoým uhlíkem, který přirozeně zachycuje tělesné teplo pro dodatečnou hřejivost
Voděodolná membrána Helly Tech®
Tvarovaná krycí vrstva paty
Tvarovaný chránič špičky z TPU
Reflexní designové detaily
Izolace Primaloft® Gold - 400 g
Dvojitý systém BOA® Fit - L+1
Solarcore® Sc_Foam - větší hřejivost. Menší objem. Na základě aerogelu vyvinutého NASA je SC_Foam tenká, měkká a pružná izolace, která poskytuje lepší tepelný výkon s menším objemem.
Proven warmth down to -40°C

UPPER MATERIAL
Svršek z mikrovláknna a materiálu Cordura® re/cor(TM)

FOOTBED
Hybridní stélka Ortholite® X25 je lehká, prodyšná a poskytuje trvalé tlumení a odvod vlhkosti, přičemž je složená je použito 20 % ekologického obsahu

MIDSOLE/OUTSOLE
Mezิปodešev s technologií HH DUAL-STRIDE TECHNOLOGY kombinuje pěny EVA a eTPU pro optimální tlumení, stabilitu a návrat energie.
Guma HELLYGRIP XRC

BOA® FIT SYSTEM
L+1 Side Mount Left & Right - 1000787





78343 MAGNI EVOLUTION SANDAL BOA S1PL

COLORS
994 BLACK/DARK LIME

SIZES
35-48

CERTIFICATIONS
EN ISO 20345:2022 - S1PL FO SR
BS EN IEC 61340-4-3:2018 - ESD

FEATURES / BENEFITS
Reflexní designové detaily
Tvarovaný chránič špičky z TPU
Tvarovaná krycí vrstva paty
Odvod vlhkosti a prodyšná podšívka
Nekovová ochrana proti propíchnutí hřebíky
Nekovové
Bezpečnostní hliníková špička
Systém BOA® Fit - L6
BS EN IEC 61340-4-3:2018 - ESD
EN ISO 20345:2022 - S1PL SR

UPPER MATERIAL
Svršek z mikrovláčna a materiálu Cordura® re/cor(TM)

FOOTBED
Hybridní stélka Ortholite® X25 je lehká, prodyšná a poskytuje trvalé tlumení a odvod vlhkosti, přičemž ve složení je použito 20 % ekologického obsahu

MIDSOLE/OUTSOLE
Mezipodešev s technologií HH DUAL-STRIDE TECHNOLOGY kombinuje pěny EVA a eTPU pro optimální tlumení, stabilitu a návrat energie.
Guma HELLYGRIP

BOA® FIT SYSTEM
L6 Tongue mount - 1000713



78340 MAGNI EVOLUTION LOW BOA S7L HT

COLORS
994 BLACK/DARK LIME

SIZES
35-48

CERTIFICATIONS
EN ISO 20345:2022 S7L FO SR
BS EN IEC 61340-4-3:2018 - ESD

FEATURES / BENEFITS
Voděodolná membrána Helly Tech®
Tvarovaný chránič špičky z TPU
Tvarovaná krycí vrstva paty
Reflexní prvky
Systém BOA® Fit - L6
Asymetrický podkroužek, který se přizpůsobí vaší noze, aby jí bota ergonomicky padla
Prodyšná podšívka ze vzdušné síťoviny odvádějící vlhkost, vyrobená z 50 % z recyklovaného materiálu
Bezpečnostní hliníková špička
Nekovová ochrana proti propíchnutí hřebíky
Široké provedení

UPPER MATERIAL
Svršek z mikrovláčna a materiálu Cordura® re/cor(TM)

FOOTBED
Hybridní stélka Ortholite® X25 je lehká, prodyšná a poskytuje trvalé tlumení a odvod vlhkosti, přičemž ve složení je použito 20 % ekologického obsahu

MIDSOLE/OUTSOLE
Mezipodešev s technologií HH DUAL-STRIDE TECHNOLOGY kombinuje pěny EVA a eTPU pro optimální tlumení, stabilitu a návrat energie.
Guma HELLYGRIP

BOA® FIT SYSTEM
L6 Tongue mount - 1000713



78341 MAGNI EVOLUTION MID BOA S1PL HT



COLORS

994 BLACK/DARK LIME

SIZES

35-48

CERTIFICATIONS

EN ISO 20345:2022 S7L FO SR,
BS EN IEC 61340-4-3:2018 – ESD

FEATURES / BENEFITS

Voděodolná membrána Helly Tech®
Tvarovaný chránič špičky z TPU
Tvarovaná krycí vrstva paty
Reflexní prvky
Systém BOA® Fit – M4
Asymetrický podkroužek, který se přizpůsobí vaší noze, aby jí bota ergonomicky padla
Prodyšná podšívka ze vzdušné síťoviny odvádějící vlhkost, vyrobená z 50 % z recyklovaného materiálu
Bezpečnostní hliníková špička
Nekovová ochrana proti propíchnutí hřebíky
Široké provedení

UPPER MATERIAL

Svršek z mikrovlnáka a materiálu Cordura® re/cor(TM)

FOOTBED

Hybridní stélka Ortholite® X25 je lehká, prodyšná a poskytuje trvalé tlumení a odvod vlhkosti, přičemž ve složení je použito 20 % ekologického obsahu

MIDSOLE/OUTSOLE

Mezipoděšev s technologií HH DUAL-STRIDE TECHNOLOGY kombinuje pěny EVA a eTPU pro optimální tlumení, stabilitu a návrat energie.
Guma HELLYGRIP

BOA® FIT SYSTEM

M4 Tongue Mount - 1000678



78345 MAGNI EVOLUTION WINTER TALL BOA S7L HT

COLORS

994 BLACK/DARK LIME

SIZES

35-48

CERTIFICATIONS

EN ISO 20345:2022 S7L CI FO HRO SR
BS EN IEC 61340-4-3:2018 – ESD

FEATURES / BENEFITS

Voděodolná membrána Helly Tech®
Podšívka Dri Blaze® pro větší teplo a pohodlí
Izolace Primaloft® - 600 g
Tvarovaný chránič špičky z TPU
Tvarovaná krycí vrstva paty
Reflexní prvky
Systém BOA® Fit – M4
Asymetrický podkroužek, který se přizpůsobí vaší noze, aby jí bota ergonomicky padla
Kompozitní bezpečnostní špička
Nekovová ochrana proti propíchnutí hřebíky
Široké provedení
Proven warmth down to -40°C

UPPER MATERIAL

Svršek z mikrovlnáka a materiálu Cordura® re/cor(TM)

FOOTBED

Hybridní stélka Ortholite® X25 je lehká, prodyšná a poskytuje trvalé tlumení a odvod vlhkosti, přičemž ve složení je použito 20 % ekologického obsahu

MIDSOLE/OUTSOLE

Mezipoděšev s technologií HH DUAL-STRIDE TECHNOLOGY kombinuje pěny EVA a eTPU pro optimální tlumení, stabilitu a návrat energie.
Guma HELLYGRIP XRC

BOA® FIT SYSTEM

M4 Tongue Mount - 1000678





78357 KENSINGTON MXR SANDAL BOA S1PL

COLORS
592 NAVY/ORANGE,
991 BLACK/WHITE

SIZES
35-48

CERTIFICATIONS
EN ISO 20345:2022 - S1PL FO HRO SR
BS EN IEC 61340-4-3:2018 - ESD

FEATURES / BENEFITS
Reflexní designové detaily
Tvarovaný chránič špičky z TPU
Tvarovaná krycí vrstva paty z TPU
Odvod vlhkosti a prodyšná podšívka
Nekkovová ochrana proti propíchnutí hřebíky
Nekovové
Bezpečnostní kompozitní špička
Systém BOA® Fit - L6
BS EN IEC 61340-4-3:2018 - ESD
EN ISO 20345:2022 - S3L HRO SR

UPPER MATERIAL
Svršek z mikrovláčna s díly z otevřených síťoviny

FOOTBED
Stélka z PU s otevřenými buňkami je lehká, prodyšná a poskytuje trvalé tlumení a odvod vlhkosti

MIDSOLE/OUTSOLE
Mezipodešev s technologií HH DUAL-STRIDE TECHNOLOGY kombinuje pěny EVA a eTPU pro optimální tlumení, stabilitu a návrat energie.
Guma HELLYGRIP

BOA® FIT SYSTEM
L6 Side mount left & right - 1000714



78355 KENSINGTON MXR LOW BOA S3L

COLORS
592 NAVY/ORANGE,
991 BLACK/WHITE

SIZES
35-48

CERTIFICATIONS
EN ISO 20345:2022 S3L FO HRO SR
BS EN IEC 61340-4-3:2018 - ESD

FEATURES / BENEFITS
Tvarovaný chránič špičky z TPU
Tvarovaná krycí vrstva paty
Systém BOA® Fit - L6
Prodyšná podšívka ze vzdušné síťoviny odvádějící vlhkost, vyrobená z 50 % z recyklovaného materiálu
Kompozitní bezpečnostní špička
Nekovová ochrana proti propíchnutí hřebíky

UPPER MATERIAL
Svršek z mikrovláčna a ripstopového polyesteru

FOOTBED
Stélka z PU s otevřenými buňkami je lehká, prodyšná a poskytuje trvalé tlumení a odvod vlhkosti

MIDSOLE/OUTSOLE
Mezipodešev s technologií HH DUAL-STRIDE TECHNOLOGY kombinuje pěny EVA a eTPU pro optimální tlumení, stabilitu a návrat energie.
Guma HELLYGRIP

BOA® FIT SYSTEM
L6 Side mount left & right - 1000714



78360 KENSINGTON MXR MID BOA S3L



COLORS
991 BLACK/WHITE

SIZES
35-48

CERTIFICATIONS
EN ISO 20347:2022 - O1 HRO SR
BS EN IEC 61340-4-3:2018 - ESD

FEATURES / BENEFITS
Reflexní designové detaily
Nekovové zapínání
Tvarovaný chránič špičky z TPU
Tvarovaná krycí vrstva paty
Odvod vlhkosti a prodyšná podšívka
Nekovová ochrana proti propíchnutí hřebíky
Bezpečnostní kompozitní špička
Systém BOA® Fit - L+1
BS EN IEC 61340-4-3:2018 - ESD
EN ISO 20347:2022 - O1 HRO SR

UPPER MATERIAL
Svršek z mikrovláčna a ripstopového polyesteru

FOOTBED
Stélka z PU s otevřenými buňkami je lehká, prodyšná a poskytuje trvalé tlumení a odvod vlhkosti

MIDSOLE/OUTSOLE
Mezispodešev s technologií HH DUAL-STRIDE TECHNOLOGY kombinuje pěny EVA a eTPU pro optimální tlumení, stabilitu a návrat energie.
Guma HELLYGRIP

BOA® FIT SYSTEM
L+1 Side Mount Left & Right - 1000787



78353 KENSINGTON MXR LOW S3L



COLORS
991 BLACK/WHITE

SIZES
35-48

CERTIFICATIONS
EN ISO 20345:2022 S3L FO HRO SR
BS EN IEC 61340-4-3:2018 - ESD

FEATURES / BENEFITS
Tvarovaný chránič špičky z TPU
Tvarovaná krycí vrstva paty
Nekovové zapínání
Prodyšná podšívka ze vzdušné síťoviny odvádějící vlhkost, vyrobená z 50 % z recyklovaného materiálu
Kompozitní bezpečnostní špička
Nekovová ochrana proti propíchnutí hřebíky

UPPER MATERIAL
Svršek z mikrovláčna a ripstopového polyesteru

FOOTBED
Stélka z PU s otevřenými buňkami je lehká, prodyšná a poskytuje trvalé tlumení a odvod vlhkosti

MIDSOLE/OUTSOLE
Mezispodešev s technologií HH DUAL-STRIDE TECHNOLOGY kombinuje pěny EVA a eTPU pro optimální tlumení, stabilitu a návrat energie.
Guma HELLYGRIP





78354 KENSINGTON MXR MID S3L



COLORS

724 NEW WHEAT,
991 BLACK/WHITE

SIZES

35-48

CERTIFICATIONS

EN ISO 20345:2022 S3L FO HRO SR
BS EN IEC 61340-4-3:2018 – ESD

FEATURES / BENEFITS

Tvarovaný chránič špičky z TPU
Tvarovaná krycí vrstva paty
Nekovové zapínání
Prodyšná podšívka ze vzdušné síťoviny odvádějící vlhkost, vyrobená z 50 % z recyklovaného materiálu
Kompozitní bezpečnostní špička
Nekovová ochrana proti propíchnutí hřebíky

UPPER MATERIAL

Svršek z mikrovlákná a ripstopového polyesteru

FOOTBED

Stélka z PU s otevřenými buňkami je lehká, prodyšná a poskytuje trvalé tlumení a odvod vlhkosti

MIDSOLE/OUTSOLE

Mezispodešev s technologií HH DUAL-STRIDE TECHNOLOGY kombinuje pěny EVA a eTPU pro optimální tlumení, stabilitu a návrat energie.
Guma HELLYGRIP



78359 KENSINGTON MXR LOW 01



COLORS

991 BLACK/WHITE

SIZES

35-48

CERTIFICATIONS

EN ISO 20347:2022 - 01 HRO SR
BS EN IEC 61340-4-3:2018 – ESD

FEATURES / BENEFITS

Reflexní designové detaily
Odvod vlhkosti a prodyšná podšívka
Nekovové

UPPER MATERIAL

Svršek z mikrovlákná a ripstopového polyesteru

FOOTBED

Stélka z PU s otevřenými buňkami je lehká, prodyšná a poskytuje trvalé tlumení a odvod vlhkosti

MIDSOLE/OUTSOLE

Mezispodešev s technologií HH DUAL-STRIDE TECHNOLOGY kombinuje pěny EVA a eTPU pro optimální tlumení, stabilitu a návrat energie.
Guma HELLYGRIP



78351 KENSINGTON LOW BOA S1P



COLORS
990 BLACK

SIZES
35-48

CERTIFICATIONS
EN ISO 20345:2011 – S1P HRO SRC
BS EN IEC 61340-4-3:2018 – ESD

FEATURES / BENEFITS
Tvarovaný chránič špičky z TPU
Tvarovaná krycí vrstva paty
Systém BOA® Fit – L6
Prodyšná podšívka ze vzdušné síťoviny odvádějící vlhkost
Kompozitní bezpečnostní špička
Nekovová ochrana proti propíchnutí hřebíky

UPPER MATERIAL
Prodyšný pletený svršek odolný proti oděru se svařovanými překryvy z TPU

FOOTBED
Stélka z PU s otevřenými buňkami je lehká, prodyšná a poskytuje trvalé tlumení a odvod vlhkosti

MIDSOLE/OUTSOLE
Mezิปodešev s technologií HH DUAL-STRIDE TECHNOLOGY kombinuje pěny EVA a eTPU pro optimální tlumení, stabilitu a návrat energie.
Guma HELLYGRIP

BOA® FIT SYSTEM
L6 Side mount left & right - 1000714



78350 KENSINGTON LOW BOA S3

COLORS
592 NAVY/ORANGE,
990 BLACK

SIZES
35-48

CERTIFICATIONS
EN ISO 20345:2011 S3 HRO SRC
BS EN IEC 61340-4-3:2018 – ESD

FEATURES / BENEFITS
Tvarovaný chránič špičky z TPU
Tvarovaná krycí vrstva paty
Systém BOA® Fit – L6
Prodyšná podšívka ze vzdušné síťoviny odvádějící vlhkost
Kompozitní bezpečnostní špička
Nekovová ochrana proti propíchnutí hřebíky

UPPER MATERIAL
Pletený svršek odolný proti oděru a vodě se svařovanými překryvy z TPU

FOOTBED
Stélka z PU s otevřenými buňkami je lehká, prodyšná a poskytuje trvalé tlumení a odvod vlhkosti

MIDSOLE/OUTSOLE
Mezิปodešev s technologií HH DUAL-STRIDE TECHNOLOGY kombinuje pěny EVA a eTPU pro optimální tlumení, stabilitu a návrat energie.
Guma HELLYGRIP

BOA® FIT SYSTEM
L6 Side mount left & right - 1000714





78352 KENSINGTON LOW S3



COLORS

991 BLACK/WHITE,
992 BLACK/ORANGE

SIZES

35-48

CERTIFICATIONS

EN ISO 20345:2011 S3 HRO SRC
BS EN IEC 61340-4-3:2018 - ESD

FEATURES / BENEFITS

Tvarovaný chránič špičky z TPU
Tvarovaná krycí vrstva paty
Prodyšná podšívka ze vzdušné síťoviny odvádějící vlhkost
Kompozitní bezpečnostní špička
Nekovová ochrana proti propíchnutí hřebíky

UPPER MATERIAL

Pletený svršek odolný proti oděru a vodě se svařovanými překryvy z TPU

FOOTBED

Stélka z PU s otevřenými buňkami je lehká, prodyšná a poskytuje trvalé tlumení a odvod vlhkosti

MIDSOLE/OUTSOLE

Mezิปodešev s technologií HH DUAL-STRIDE TECHNOLOGY kombinuje pěny EVA a eTPU pro optimální tlumení, stabilitu a návrat energie.
Guma HELLYGRIP



78358 KENSINGTON LOW BOA SOFT TOE 01



COLORS

992 BLACK/ORANGE

SIZES

35-48

CERTIFICATIONS

EN ISO 20347:2012 01 HRO SRC
BS EN IEC 61340-4-3:2018 - ESD

FEATURES / BENEFITS

Krycí vrstva špičky z TPU
Tvarovaná krycí vrstva paty
Systém BOA® Fit - L6
Prodyšná podšívka ze vzdušné síťoviny odvádějící vlhkost

UPPER MATERIAL

Prodyšný pletený svršek odolný proti oděru se svařovanými překryvy z TPU

FOOTBED

Stélka z PU s otevřenými buňkami je lehká, prodyšná a poskytuje trvalé tlumení a odvod vlhkosti

MIDSOLE/OUTSOLE

Mezิปodešev s technologií HH DUAL-STRIDE TECHNOLOGY kombinuje pěny EVA a eTPU pro optimální tlumení, stabilitu a návrat energie.
Guma HELLYGRIP

BOA® FIT SYSTEM

L6 Side mount left & right - 1000714



CHELSEA EVOLUTION

78393 CHELSEA EVO 2 SANDAL BOA S1P



COLORS
992 BLACK/ORANGE

SIZES
35-48

CERTIFICATIONS
EN ISO 20345:2011 – S1P SRC
BS EN IEC 61340-4-3:2018 – ESD
DGUV 112-191

FEATURES / BENEFITS
Tvarovaný chránič špičky z TPU
Tvarovaná krycí vrstva paty
Reflexní prvky
Prodyšná podšívka ze vzdušné síťoviny odvádějící vlhkost, vyrobená z 50 % z recyklovaného materiálu
Kompozitní bezpečnostní špička
Nekovová ochrana proti propíchnutí hřebíky

UPPER MATERIAL
Svršek z mikrovlákná s díly z otevřené síťoviny

FOOTBED
Hybridní stélka Ortholite® X25 je lehká, prodyšná a poskytuje trvalé tlumení a odvod vlhkosti, přičemž ve složení je použito 20 % ekologického obsahu

MIDSOLE/OUTSOLE
Lehká a odpružená mezipodešev EVA s vysokou odrazivostí poskytuje +50% návrat energie při každém kroku.
Guma HELLYGRIP

BOA® FIT SYSTEM
L6 Tongue mount - 1000713



78395 CHELSEA EVO 2 LOW BOA S3



COLORS
992 BLACK/ORANGE

SIZES
35-48

CERTIFICATIONS
EN ISO 20345:2011 S3 SRC,
BS EN IEC 61340-4-3:2018 – ESD
DGUV 112-191

FEATURES / BENEFITS
Tvarovaný chránič špičky z TPU
Tvarovaná krycí vrstva paty
Reflexní prvky
Systém BOA® Fit – L6
Prodyšná podšívka ze vzdušné síťoviny odvádějící vlhkost, vyrobená z 50 % z recyklovaného materiálu
Kompozitní bezpečnostní špička
Nekovová ochrana proti propíchnutí hřebíky

UPPER MATERIAL
Svršek z mikrovlákná

FOOTBED
Hybridní stélka Ortholite® X25 je lehká, prodyšná a poskytuje trvalé tlumení a odvod vlhkosti, přičemž ve složení je použito 20 % ekologického obsahu

MIDSOLE/OUTSOLE
Lehká a odpružená mezipodešev EVA s vysokou odrazivostí poskytuje +50% návrat energie při každém kroku.
Guma HELLYGRIP

BOA® FIT SYSTEM
L6 Tongue mount - 1000713





78394 CHELSEA EVO 2 LOW BOA S1P

COLORS

992 BLACK/ORANGE

SIZES

35-48



CERTIFICATIONS

EN ISO 20345:2011 – S1P SRC
BS EN IEC 61340-4-3:2018 – ESD
DGUV 112-191

FEATURES / BENEFITS

Tvarovaný chránič špičky z TPU
Tvarovaná krycí vrstva paty
Reflexní prvky
Prodyšná podšívka ze vzdušné síťoviny odvádějící vlhkost, vyrobená z 50 % z recyklovaného materiálu
Kompozitní bezpečnostní špička
Nekovová ochrana proti propíchnutí hřebíky

UPPER MATERIAL

Síťovina z ripstopového polyesteru vyrobená z nejméně 50 % z recyklovaného materiálu

FOOTBED

Hybridní stélka Ortholite® X25 je lehká, prodyšná a poskytuje trvalé tlumení a odvod vlhkosti, přičemž ve složení je použito 20 % ekologického obsahu

MIDSOLE/OUTSOLE

Lehká a odpružená mezipodešev EVA s vysokou odrazivostí poskytuje +50% návrat energie při každém kroku.
Guma HELLYGRIP

BOA® FIT SYSTEM

L6 Tongue mount - 1000713



78382 CHELSEA EVO 2 LOW BOA S3 HT WIDE

COLORS

930 BLACK/GREY

SIZES

35-48



CERTIFICATIONS

EN ISO 20345:2011 S3 WR SRC
BS EN IEC 61340-4-3:2018 – ESD
DGUV 112-191

FEATURES / BENEFITS

Voděodolná membrána Helly Tech®
Tvarovaný chránič špičky z TPU
Tvarovaná krycí vrstva paty
Reflexní prvky
Systém BOA® Fit – L6
Prodyšná podšívka ze vzdušné síťoviny odvádějící vlhkost, vyrobená z 50 % z recyklovaného materiálu
Kompozitní bezpečnostní špička
Nekovová ochrana proti propíchnutí hřebíky
Široké provedení

UPPER MATERIAL

Svršek z mikrovlnákná

FOOTBED

Hybridní stélka Ortholite® X25 je lehká, prodyšná a poskytuje trvalé tlumení a odvod vlhkosti, přičemž ve složení je použito 20 % ekologického obsahu

MIDSOLE/OUTSOLE

Lehká a odpružená mezipodešev EVA s vysokou odrazivostí poskytuje +50% návrat energie při každém kroku.
Guma HELLYGRIP

BOA® FIT SYSTEM

L6 Tongue mount - 1000713



78383 CHELSEA EVO 2 MID BOA S3 HT WIDE



COLORS
930 BLACK/GREY

SIZES
35-48

CERTIFICATIONS
EN ISO 20345:2011 S3 WR SRC,
BS EN IEC 61340-4-3:2018 – ESD
DGUV 112-191

FEATURES / BENEFITS
Voděodolná membrána Helly Tech®
Tvarovaný chránič špičky z TPU
Tvarovaná krycí vrstva paty
Reflexní prvky
Systém BOA® Fit – M4
Prodyšná podšívka ze vzdušné síťoviny odvádějící vlhkost, vyrobená z 50 % z recyklovaného materiálu
Kompozitní bezpečnostní špička
Nekovová ochrana proti propíchnutí hřebíky
Široké provedení

UPPER MATERIAL
Svršek z mikrovláknna

FOOTBED
Hybridní stélka Ortholite® X25 je lehká, prodyšná a poskytuje trvalé tlumení a odvod vlhkosti, přičemž ve složení je použito 20 % ekologického obsahu

MIDSOLE/OUTSOLE
Lehká a odpružená mezipodešev EVA s vysokou odrazivostí poskytuje +50% návrat energie při každém kroku.
Guma HELLYGRIP

BOA® FIT SYSTEM
M4 Tongue Mount - 1000678



78390 CHELSEA EVO 2 LOW S3



COLORS
992 BLACK/ORANGE

SIZES
35-48

CERTIFICATIONS
EN ISO 20345:2011 S3 SRC,
BS EN IEC 61340-4-3:2018 – ESD
DGUV 112-191

FEATURES / BENEFITS
Tvarovaný chránič špičky z TPU
Tvarovaná krycí vrstva paty
Reflexní prvky
Prodyšná podšívka ze vzdušné síťoviny odvádějící vlhkost, vyrobená z 50 % z recyklovaného materiálu
Kompozitní bezpečnostní špička
Nekovová ochrana proti propíchnutí hřebíky

UPPER MATERIAL
Svršek z mikrovláknna

FOOTBED
Hybridní stélka Ortholite® X25 je lehká, prodyšná a poskytuje trvalé tlumení a odvod vlhkosti, přičemž ve složení je použito 20 % ekologického obsahu

MIDSOLE/OUTSOLE
Lehká a odpružená mezipodešev EVA s vysokou odrazivostí poskytuje +50% návrat energie při každém kroku.
Guma HELLYGRIP





78391 CHELSEA EVO 2 MID S3



COLORS

992 BLACK/ORANGE

SIZES

35-48

CERTIFICATIONS

EN ISO 20345:2011 S3 SRC
BS EN IEC 61340-4-3:2018 – ESD
DGUV 112-191

FEATURES / BENEFITS

Tvarovaný chránič špičky z TPU
Tvarovaná krycí vrstva paty
Reflexní prvky
Prodyšná podšívka ze vzdušné síťoviny odvádějící vlhkost, vyrobená z 50 % z recyklovaného materiálu
Kompozitní bezpečnostní špička
Nekovová ochrana proti propíchnutí hřebíky

UPPER MATERIAL

Svršek z mikrovláknna

FOOTBED

Hybridní stélka Ortholite® X25 je lehká, prodyšná a poskytuje trvalé tlumení a odvod vlhkosti, přičemž ve složení je použito 20 % ekologického obsahu

MIDSOLE/OUTSOLE

Lehká a odpružená mezipodešev EVA s vysokou odrazivostí poskytuje +50% návrat energie při každém kroku.
Guma HELLYGRIP



78392 CHELSEA EVO 2 MID S3 HT



COLORS

992 BLACK/ORANGE

SIZES

35-48

CERTIFICATIONS

EN ISO 20345:2011 S3 WR SRC
BS EN IEC 61340-4-3:2018 – ESD
DGUV 112-191

FEATURES / BENEFITS

Voděodolná membrána Helly Tech®
Tvarovaný chránič špičky z TPU
Tvarovaná krycí vrstva paty
Reflexní prvky
Systém BOA® Fit – L6
Prodyšná podšívka ze vzdušné síťoviny odvádějící vlhkost, vyrobená z 50 % z recyklovaného materiálu
Kompozitní bezpečnostní špička
Nekovová ochrana proti propíchnutí hřebíky
Široké provedení

UPPER MATERIAL

Svršek z mikrovláknna

FOOTBED

Hybridní stélka Ortholite® X25 je lehká, prodyšná a poskytuje trvalé tlumení a odvod vlhkosti, přičemž ve složení je použito 20 % ekologického obsahu

MIDSOLE/OUTSOLE

Lehká a odpružená mezipodešev EVA s vysokou odrazivostí poskytuje +50% návrat energie při každém kroku.
Guma HELLYGRIP





78399 CHELSEA EVO 2 WINTER TALL S7L HT

COLORS

992 BLACK/ORANGE

SIZES

35-48

CERTIFICATIONS

EN ISO 20345:2022 S7L CI FO HR0 SR,
BS EN IEC 61340-4-3:2018 – ESD
DGUV 112-191

FEATURES / BENEFITS

Voděodolná membrána Helly Tech®
Izolace Primaloft® - 400 g
Tvarovaný chránič špičky z TPU
Tvarovaná krycí vrstva paty
Zip YKK®
Izolace Primaloft® Gold - 400 g
Kompozitní bezpečnostní špička
Nekovová ochrana proti propíchnutí hřebíky

UPPER MATERIAL

Svršek z mikrovláknna

FOOTBED

Hybridní stélka Ortholite® X25 je lehká, prodyšná a poskytuje trvalé tlumení a odvod vlhkosti, přičemž ve složení je použito 20 % ekologického obsahu

MIDSOLE/OUTSOLE

Lehká a odpružená mezipodešev EVA s vysokou odrazivostí poskytuje +50% návrat energie při každém kroku.

Guma HELLYGRIP XRC



78388 CHELSEA EVO 2 LOW SOFT TOE O2 HT

COLORS

992 BLACK/ORANGE

SIZES

35-48

CERTIFICATIONS

EN ISO 20347:2012 O2 WR SRC,
BS EN IEC 61340-4-3:2018 – ESD

FEATURES / BENEFITS

Voděodolná membrána Helly Tech®
Tvarovaný chránič špičky
Reflexní prvky
Prodyšná podšívka ze vzdušné síťoviny odvádějící vlhkost, vyrobená z 50 % z recyklovaného materiálu

UPPER MATERIAL

Svršek ze 100% recyklovaného PET s krycími vrstvami z mikrovláknna

FOOTBED

Hybridní stélka Ortholite® X25 je lehká, prodyšná a poskytuje trvalé tlumení a odvod vlhkosti, přičemž ve složení je použito 20 % ekologického obsahu

MIDSOLE/OUTSOLE

Lehká a odpružená mezipodešev EVA s vysokou odrazivostí poskytuje +50% návrat energie při každém kroku.

Guma HELLYGRIP





78389 CHELSEA EVO 2 MID SOFT TOE O2 HT



COLORS

992 BLACK/ORANGE

SIZES

35-48

CERTIFICATIONS

EN ISO 20347:2012 O2 WR SRC
BS EN IEC 61340-4-3:2018 - ESD

FEATURES / BENEFITS

Voděodolná membrána Helly Tech®
Tvarovaný chránič špičky
Reflexní prvky
Prodyšná podšívka ze vzdušné síťoviny odvádějící vlhkost, vyrobená z 50 % z recyklovaného materiálu

UPPER MATERIAL

Svršek ze 100% recyklovaného PET s krycími vrstvami z mikrovlákn

FOOTBED

Hybridní stélka Ortholite® X25 je lehká, prodyšná a poskytuje trvalé tlumení a odvod vlhkosti, přičemž v složení je použito 20 % ekologického obsahu

MIDSOLE/OUTSOLE

Lehká a odpružená mezipodešev EVA s vysokou odrazivostí poskytuje +50% návrat energie při každém kroku.
Guma HELLYGRIP



78245 CHELSEA EVO BRZ LOW BOA S1P



COLORS

290 DARK ORANGE,
931 BLACK/GREY

SIZES

35-48

CERTIFICATIONS

EN ISO 20345:2011 - S1P SRC
BS EN IEC 61340-4-3:2018 - ESD

FEATURES / BENEFITS

Tvarovaný chránič špičky z TPU
Tvarovaná krycí vrstva paty
Systém BOA® Fit - L6
Prodyšná podšívka ze vzdušné síťoviny odvádějící vlhkost
Bezpečnostní hliníková špička
Nekovová ochrana proti propíchnutí hřebíky

UPPER MATERIAL

Prodyšný svršek z polyesterové síťoviny odolný proti oděru se svařovanými překryvy z TPU

FOOTBED

Hybridní stélka Ortholite® X25 je lehká, prodyšná a poskytuje trvalé tlumení a odvod vlhkosti, přičemž v složení je použito 20 % ekologického obsahu

MIDSOLE/OUTSOLE

Podešev XL EXTRALIGHT® s gumovými výztuhami HELLYGRIP je lehká a odolná, a zároveň poskytuje vynikající tlumení.

BOA® FIT SYSTEM

L6 Tongue mount - 1000713



78246 CHELSEA EVO BRZ LOW S1P

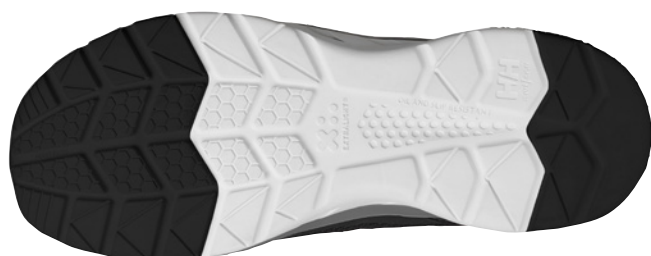

COLORS

931 BLACK/GREY

SIZES

35-48

CERTIFICATIONS

EN ISO 20345:2011 – S1P SRC,
BS EN IEC 61340-4-3:2018 – ESD

FEATURES / BENEFITS

Tvarovaný chránič špičky z TPU
Tvarovaná krycí vrstva paty
Prodyšná podšívka ze vzdušné síťoviny odvádějící vlhkost
Bezpečnostní hliníková špička
Nekovová ochrana proti propíchnutí hřebíky

UPPER MATERIAL

Prodyšný svršek z polyesterové síťoviny odolný proti oděru se svařovanými překryvy z TPU

FOOTBED

Hybridní stélka Ortholite® X25 je lehká, prodyšná a poskytuje trvalé tlumení a odvod vlhkosti, přičemž ve složení je použito 20 % ekologického obsahu

MIDSOLE/OUTSOLE

Podešev XL EXTRALIGHT® s gumovými výztuhami HELLYGRIP je lehká a odolná, a zároveň poskytuje vynikající tlumení.



78247 CHELSEA EVO BRZ LOW BOA SOFT TOE 01



COLORS

990 BLACK

SIZES

35-48

CERTIFICATIONS

EN ISO 20347:2012 – 01 SRC

FEATURES / BENEFITS

Tvarovaná krycí vrstva paty
Systém BOA® Fit – L6
Prodyšná podšívka ze vzdušné síťoviny odvádějící vlhkost

UPPER MATERIAL

Prodyšný svršek z polyesterové síťoviny odolný proti oděru se svařovanými překryvy z TPU

FOOTBED

Hybridní stélka Ortholite® X25 je lehká, prodyšná a poskytuje trvalé tlumení a odvod vlhkosti, přičemž ve složení je použito 20 % ekologického obsahu

MIDSOLE/OUTSOLE

Podešev XL EXTRALIGHT® s gumovými výztuhami HELLYGRIP je lehká a odolná, a zároveň poskytuje vynikající tlumení.

BOA® FIT SYSTEM

L6 Side mount left & right - 1000714

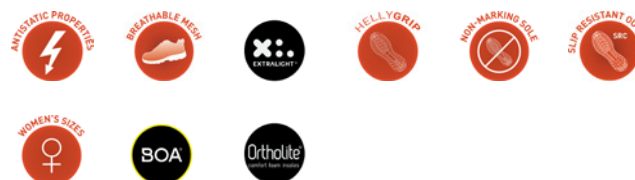



78323 BARCODE MXR SANDAL BOA S1PS



COLORS
999 BLACK/GREY

SIZES
35-48

CERTIFICATIONS
EN ISO 20345:2022 - S1PS FO HR0 SR
BS EN IEC 61340-4-3:2018 - ESD

FEATURES / BENEFITS
Tvarovaný chránič špičky z TPU
Tvarovaná krycí vrstva paty z TPU
Odvod vlhkosti a prodyšná podšívka
Nekovová ochrana proti propíchnutí hřebíky
Nekovové
Bezpečnostní kompozitní špička
Systém BOA® Fit - L6

UPPER MATERIAL
Svršek z mikrovlnáka s díly z otevřeně síťoviny

FOOTBED
Stélka z PU s otevřenými buňkami je lehká, prodyšná a poskytuje trvalé tlumení a odvod vlhkosti

MIDSOLE/OUTSOLE
Polyuretanová mezipodešev poskytuje trvalé tlumení.
Guma HELLYGRIP

BOA® FIT SYSTEM
L6 Tongue mount - 1000713



78325 BARCODE MXR LOW BOA S3S

COLORS
595 NAVY/STONE BLUE,
999 BLACK/GREY

SIZES
35-48

CERTIFICATIONS
EN ISO 20345:2022 - S3S FO HR0 SR
BS EN IEC 61340-4-3:2018 - ESD

FEATURES / BENEFITS
Tvarovaný chránič špičky z TPU
Tvarovaná krycí vrstva paty z TPU
Odvod vlhkosti a prodyšná podšívka
Nekovová ochrana proti propíchnutí hřebíky
Nekovové
Bezpečnostní kompozitní špička
Systém BOA® Fit - L6

UPPER MATERIAL
Svršek z mikrovlnáka a textilu

FOOTBED
Stélka z PU s otevřenými buňkami je lehká, prodyšná a poskytuje trvalé tlumení a odvod vlhkosti

MIDSOLE/OUTSOLE
Polyuretanová mezipodešev poskytuje trvalé tlumení.
Guma HELLYGRIP

BOA® FIT SYSTEM
L6 Tongue mount - 1000713



78320 BARCODE MXR LOW S3S



COLORS

993 BLACK/YELLOW,
999 BLACK/GREY

SIZES

35-48

CERTIFICATIONS

BS EN IEC 61340-4-3:2018 – ESD, EN ISO 20345:2022 – S3S FO HRO SR

FEATURES / BENEFITS

Tvarovaný chránič špičky z TPU
Tvarovaná krycí vrstva paty z TPU
Odvod vlhkosti a prodyšná podšívka
Nekovová ochrana proti propíchnutí hřebíky
Nekovové
Bezpečnostní kompozitní špička

UPPER MATERIAL

Svršek z mikrovlnákná a textilu

FOOTBED

Stélka z PU s otevřenými buňkami je lehká, prodyšná a poskytuje trvalé tlumení a odvod vlhkosti

MIDSOLE/OUTSOLE

Polyuretanová mezipodešev poskytuje trvalé tlumení.
Guma HELLYGRIP



78321 BARCODE MXR MID S3S



COLORS

993 BLACK/YELLOW,
999 BLACK/GREY

SIZES

35-48

CERTIFICATIONS

BS EN IEC 61340-4-3:2018 – ESD, EN ISO 20345:2022 – S3S FO HRO SR

FEATURES / BENEFITS

Tvarovaný chránič špičky z TPU
Tvarovaná krycí vrstva paty z TPU
Odvod vlhkosti a prodyšná podšívka
Nekovová ochrana proti propíchnutí hřebíky
Nekovové
Bezpečnostní kompozitní špička

UPPER MATERIAL

Svršek z mikrovlnákná a textilu

FOOTBED

Stélka z PU s otevřenými buňkami je lehká, prodyšná a poskytuje trvalé tlumení a odvod vlhkosti

MIDSOLE/OUTSOLE

Polyuretanová mezipodešev poskytuje trvalé tlumení.
Guma HELLYGRIP





78228 OSLO LOW BOA S3 HT

COLORS
992 BLACK/ORANGE

SIZES
36-48

CERTIFICATIONS
EN ISO 20345:2011 S3 SRC
BS EN IEC 61340-4-3:2018 - ESD

FEATURES / BENEFITS
Voděodolná membrána Helly Tech®
Krycí vrstva špičky
Systém BOA® Fit - L6
Prodyšná podšívka ze vzdušné síťoviny odvádějící vlhkost
Bezpečnostní hliníková špička
Nekovová ochrana proti propichnutí hřebíky

UPPER MATERIAL
Svršek z polyesterové síťoviny odolný proti oděru se svařovanými překryvy z TPU

FOOTBED
Stélka z PU s otevřenými buňkami je lehká, prodyšná a poskytuje trvalé tlumení a odvod vlhkosti

MIDSOLE/OUTSOLE
Lehká a odpružená mezipodešev EPR
Nitrilová guma

BOA® FIT SYSTEM
L6 Tongue mount - 1000713



78225 OSLO LOW S1P

COLORS
992 BLACK/ORANGE

SIZES
36-48

CERTIFICATIONS
EN ISO 20345:2011 S1P SRC
BS EN IEC 61340-4-3:2018 - ESD

FEATURES / BENEFITS
Krycí vrstva špičky
Prodyšná podšívka ze vzdušné síťoviny odvádějící vlhkost
Bezpečnostní hliníková špička
Nekovová ochrana proti propichnutí hřebíky

UPPER MATERIAL
Prodyšný svršek z polyesterové síťoviny odolný proti oděru se svařovanými překryvy z TPU

FOOTBED
Stélka z PU s otevřenými buňkami je lehká, prodyšná a poskytuje trvalé tlumení a odvod vlhkosti

MIDSOLE/OUTSOLE
Lehká a odpružená mezipodešev EPR
Nitrilová guma



78231 OSLO LOW BOA SOFT TOE 01



COLORS
585 BLACK/BLUE

SIZES
36-48

CERTIFICATIONS
EN ISO 20347:2012 01 SRC,
BS EN IEC 61340-4-3:2018 – ESD

FEATURES / BENEFITS
Krycí vrstva špičky
Systém BOA® Fit – L6
Prodyšná podšívka odvádějící vlhkost

UPPER MATERIAL
Prodyšný svršek ze síťoviny odolný proti oděru

FOOTBED
Stélka z PU s otevřenými buňkami je lehká, prodyšná a poskytuje trvalé tlumení a odvod vlhkosti

MIDSOLE/OUTSOLE
Lehká a odpružená mezipodešev EPR
Nitrilová guma

BOA® FIT SYSTEM
L6 Side mount left & right - 1000714



78226 OSLO LOW SOFT TOE 01



COLORS
992 BLACK/ORANGE

SIZES
36-48

CERTIFICATIONS
EN ISO 20347:2012 01 SRC,
BS EN IEC 61340-4-3:2018 – ESD
DGVU 112-191

FEATURES / BENEFITS
Krycí vrstva špičky
Systém BOA® Fit – L6
Prodyšná podšívka odvádějící vlhkost

UPPER MATERIAL
Prodyšný svršek ze síťoviny odolný proti oděru

FOOTBED
Stélka z PU s otevřenými buňkami je lehká, prodyšná a poskytuje trvalé tlumení a odvod vlhkosti

MIDSOLE/OUTSOLE
Lehká a odpružená mezipodešev EPR
Nitrilová guma





78213 SMESTAD ACTIVE LOW S3 HT

COLORS

972 CHARCOAL/ORANGE

SIZES

36-48

CERTIFICATIONS

EN ISO 20345:2011 S3 WR SRC
BS EN IEC 61340-4-3:2018 - ESD

FEATURES / BENEFITS

Voděodolná membrána Helly Tech®
Krycí vrstva špičky Helly Wear®
Krycí vrstva paty Helly Wear®
Prodyšná podšívka ze síťoviny odvádějící vlhkost
Kompozitní bezpečnostní špička z nanouhlíkového kompozitu
Nekovová ochrana proti propíchnutí hřebíky

UPPER MATERIAL

Svršek z ripstopového polyesteru s krycími vrstvami z mikrovláčna

FOOTBED

Tvarovaná PU stélka s gelovými vložkami na patě a přední části chodidla pro jedinečné a trvalé pohodlí

MIDSOLE/OUTSOLE

Lehká a odpružená mezipodešev EPR
Nitrilová guma



78400 OXFORD LOW BOA S3 HT



COLORS
990 BLACK

SIZES
35-48

CERTIFICATIONS
EN ISO 20345:2011 S3 WR HRO SRC,
BS EN IEC 61340-4-3:2018 – ESD

FEATURES / BENEFITS
Nekovové
Voděodolná membrána Helly Tech®
Tvarovaný chránič špičky z TPU
Tvarovaná krycí vrstva paty
Systém BOA® Fit – L6
Prodyšná podšívka ze vzdušné síťoviny odvádějící vlhkost
Kompozitní bezpečnostní špička
Nekovová ochrana proti propíchnutí hřebíky

UPPER MATERIAL
Nepromokavý kožený svršek

FOOTBED
Prodyšná stélka z litého PU – měkké tlumení pod chodidly s odvodem vlhkosti

MIDSOLE/OUTSOLE
Polyuretanová mezipodešev poskytuje trvalé tlumení.
Guma HELLYGRIP HRO

BOA® FIT SYSTEM
L6 Tongue mount - 1000713



78401 OXFORD MID BOA S3 HT



COLORS
990 BLACK

SIZES
35-50

CERTIFICATIONS
EN ISO 20345:2011 S3 WR HRO SRC,
BS EN IEC 61340-4-3:2018 – ESD

FEATURES / BENEFITS
Nekovové
Voděodolná membrána Helly Tech®
Tvarovaný chránič špičky z TPU
Tvarovaná krycí vrstva paty
Systém BOA® Fit – M4
Prodyšná podšívka ze vzdušné síťoviny odvádějící vlhkost
Kompozitní bezpečnostní špička
Nekovová ochrana proti propíchnutí hřebíky

UPPER MATERIAL
Nepromokavý kožený svršek

FOOTBED
Prodyšná stélka z litého PU – měkké tlumení pod chodidly s odvodem vlhkosti

MIDSOLE/OUTSOLE
Polyuretanová mezipodešev poskytuje trvalé tlumení.
Guma HELLYGRIP HRO

BOA® FIT SYSTEM
M4 Tongue Mount - 1000678





78402 OXFORD LOW S3

COLORS

990 BLACK

SIZES

35-48

CERTIFICATIONS

EN ISO 20345:2011 S3 HRO SRC
BS EN IEC 61340-4-3:2018 - ESD

FEATURES / BENEFITS

Nekovové
Tvarovaný chránič špičky z TPU
Tvarovaná krycí vrstva paty
Prodyšná podšívka ze vzdušné síťoviny odvádějící vlhkost
Kompozitní bezpečnostní špička
Nekovová ochrana proti propíchnutí hřebíky

UPPER MATERIAL

Nepromokavý kožený svršek

FOOTBED

Prodyšná stélka z litého PU - měkké tlumení pod chodidly s odvodem vlhkosti

MIDSOLE/OUTSOLE

Polyuretanová mezopodešev poskytuje trvalé tlumení.
Guma HELLYGRIP HRO



78403 OXFORD MID S3

COLORS

724 NEW WHEAT, 780 DARK BROWN, 990 BLACK

SIZES

35-50

CERTIFICATIONS

EN ISO 20345:2011 S3 HRO SRC
BS EN IEC 61340-4-3:2018 - ESD

FEATURES / BENEFITS

Nekovové
Tvarovaný chránič špičky z TPU
Tvarovaná krycí vrstva paty
Prodyšná podšívka ze vzdušné síťoviny odvádějící vlhkost
Kompozitní bezpečnostní špička
Nekovová ochrana proti propíchnutí hřebíky

UPPER MATERIAL

Nepromokavý kožený svršek

FOOTBED

Prodyšná stélka z litého PU - měkké tlumení pod chodidly s odvodem vlhkosti

MIDSOLE/OUTSOLE

Polyuretanová mezopodešev poskytuje trvalé tlumení.
Guma HELLYGRIP HRO



78404 OXFORD WINTER MID SZ S3 HT



COLORS
990 BLACK

SIZES
35-48

CERTIFICATIONS
EN ISO 20345:2011 S3 WR CI HRO SRC,
BS EN IEC 61340-4-3:2018 – ESD

FEATURES / BENEFITS
Voděodolná membrána Helly Tech®
Tvarovaný chránič špičky z TPU
Tvarovaná krycí vrstva paty
Zip YKK®
Izolace Primaloft Gold - 200 g
Osvědčená hřejivost až do -30 °C
Fleecová podšívka v límci pro extra hřejivost
Prodyšná podšívka ze vzdušné síťoviny odvádějící vlhkost přes boky a nárt
Kompozitní bezpečnostní špička
Nekovová ochrana proti propíchnutí hřebíky

UPPER MATERIAL
Nepromokavý kožený svršek

FOOTBED
Prodyšná stélka z litého PU – měkké tlumení pod chodidly s odvodem vlhkosti

MIDSOLE/OUTSOLE
Polyuretanová mezipodešev poskytuje trvalé tlumení.
Guma HELLYGRIP XRC



78405 OXFORD WINTER TALL SZ S3 HT



COLORS
990 BLACK

SIZES
35-50

CERTIFICATIONS
EN ISO 20345:2011 S3 WR CI HRO SRC,
BS EN IEC 61340-4-3:2018 – ESD

FEATURES / BENEFITS
Voděodolná membrána Helly Tech®
Tvarovaný chránič špičky z TPU
Tvarovaná krycí vrstva paty
Zip YKK®
Izolace Primaloft® Gold - 400 g
Osvědčená hřejivost až do -40 °C
Fleecová podšívka v límci pro extra hřejivost
Prodyšná podšívka ze vzdušné síťoviny odvádějící vlhkost přes boky a nárt
Kompozitní bezpečnostní špička
Nekovová ochrana proti propíchnutí hřebíky

UPPER MATERIAL
Nepromokavý kožený svršek

FOOTBED
Prodyšná stélka z litého PU – měkké tlumení pod chodidly s odvodem vlhkosti

MIDSOLE/OUTSOLE
Polyuretanová mezipodešev poskytuje trvalé tlumení.
Guma HELLYGRIP XRC





78443 MANCHESTER LTR MID BOA S7S HT

COLORS
999 BLACK/GREY

SIZES
35-48

CERTIFICATIONS
EN ISO 20345:2022 - S7S FOR SC SR
BS EN IEC 61340-4-3:2018 - ESD
DGUV 112-191

FEATURES / BENEFITS
Nekovové zapínání
Tvarovaný chránič špičky z TPU
Tvarovaná krycí vrstva paty z TPU
Odvod vlhkosti a prodyšná podšívka
Nekovová ochrana proti propíchnutí hřebíky
Nekovové
Bezpečnostní kompozitní špička
Vodní membrána Helly Tech®
Systém BOA® Fit - L+1
Kůže LWG
EN ISO 20345:2022 - S7L SR

UPPER MATERIAL
Nepromokavý kožený svršek

FOOTBED
Stélka z PU s otevřenými buňkami je lehká, prodyšná a poskytuje trvalé tlumení a odvod vlhkosti

MIDSOLE/OUTSOLE
Lehká a odpružená mezipodešev EVA.
Guma HELLYGRIP

BOA® FIT SYSTEM
L+1 Side Mount Left & Right - 1000787



78430 MANCHESTER LTR LOW S3S

COLORS
999 BLACK/GREY

SIZES
35-48

CERTIFICATIONS
EN ISO 20345:2022 - S3S FOR SC SR
DGUV 112-191

FEATURES / BENEFITS
Nekovové zapínání
Tvarovaný chránič špičky z TPU
Tvarovaná krycí vrstva paty z TPU
Odvod vlhkosti a prodyšná podšívka
Nekovová ochrana proti propíchnutí hřebíky
Nekovové
Bezpečnostní kompozitní špička
Kůže LWG
EN ISO 20345:2022 - S3L SR

UPPER MATERIAL
Nepromokavý kožený svršek

FOOTBED
Stélka z PU s otevřenými buňkami je lehká, prodyšná a poskytuje trvalé tlumení a odvod vlhkosti

MIDSOLE/OUTSOLE
Lehká a odpružená mezipodešev EVA.
Guma HELLYGRIP



78433 MANCHESTER LTR MID S7S HT



COLORS

780 DARK BROWN,
999 BLACK/GREY

SIZES

35-48

CERTIFICATIONS

EN ISO 20345:2022 - S7S FOR SC SR
DGUV 112-191

FEATURES / BENEFITS

Nekovově zapínání
Tvarovaný chránič špičky z TPU
Tvarovaná krycí vrstva paty z TPU
Odvod vlhkosti a prodyšná podšívka
Nekovová ochrana proti propíchnutí hřebíky
Nekovově
Bezpečnostní kompozitní špička
Vodní membrána Helly Tech®
Kůže LWG
EN ISO 20345:2022 - S7L SR

UPPER MATERIAL

Nepromokavý kožený svršek

FOOTBED

Stélka z PU s otevřenými buňkami je lehká, prodyšná a poskytuje trvalé tlumení a odvod vlhkosti

MIDSOLE/OUTSOLE

Lehká a odpružená mezipodešev EVA.
Guma HELLYGRIP



78420 MANCHESTER SANDAL BOA S1P



COLORS

930 BLACK/GREY

SIZES

36-48

CERTIFICATIONS

EN ISO 20345:2011 S1P SRC
BS EN IEC 61340-4-3:2018 - ESD
DGUV 112-191

FEATURES / BENEFITS

Systém BOA® Fit - L6
Tvarovaný chránič špičky z TPU
Tvarovaná krycí vrstva paty z TPU
Nekovově zapínání
Reflexní prvky
Prodyšná podšívka ze vzdušné síťoviny odvádějící vlhkost
Kompozitní bezpečnostní špička
Nekovová ochrana proti propíchnutí hřebíky

UPPER MATERIAL

Svršek z ripstopového polyesteru s krycími vrstvami z mikrovlákna. Otevřené síťované panely pro dodatečné větrání.

FOOTBED

Stélka z PU s otevřenými buňkami je lehká, prodyšná a poskytuje trvalé tlumení a odvod vlhkosti

MIDSOLE/OUTSOLE

Lehká a odpružená mezipodešev EVA.
Nitrilová guma

BOA® FIT SYSTEM

L6 Tongue mount - 1000713





78423 MANCHESTER LOW BOA S3

COLORS
930 BLACK/GREY

SIZES
35-48

CERTIFICATIONS
EN ISO 20345:2011 S3 SRC,
BS EN IEC 61340-4-3:2018 – ESD
DGUV 112-191

FEATURES / BENEFITS
Systém BOA® Fit – L6
Tvarovaný chránič špičky z TPU
Tvarovaná krycí vrstva paty z TPU
Nekovové zapínání
Reflexní prvky
Prodyšná podšívka ze vzdušné síťoviny odvádějící vlhkost
Kompozitní bezpečnostní špička
Nekovová ochrana proti propíchnutí hřebíky

UPPER MATERIAL
Svršek z ripstopového polyesteru s krycími vrstvami z mikrovlákna

FOOTBED
Stélka z PU s otevřenými buňkami je lehká, prodyšná a poskytuje trvalé tlumení a odvod vlhkosti

MIDSOLE/OUTSOLE
Lehká a odpružená mezipodešev EVA.
Nitrilová guma

BOA® FIT SYSTEM
L6 Tongue mount - 1000713



78424 MANCHESTER MID BOA S3

COLORS
930 BLACK/GREY

SIZES
35-48

CERTIFICATIONS
EN ISO 20345:2011 S3 SRC,
BS EN IEC 61340-4-3:2018 – ESD
DGUV 112-191

FEATURES / BENEFITS
Systém BOA® Fit – M4
Tvarovaný chránič špičky z TPU
Tvarovaná krycí vrstva paty z TPU
Nekovové zapínání
Reflexní prvky
Prodyšná podšívka ze vzdušné síťoviny odvádějící vlhkost
Kompozitní bezpečnostní špička
Nekovová ochrana proti propíchnutí hřebíky

UPPER MATERIAL
Svršek z ripstopového polyesteru s krycími vrstvami z mikrovlákna

FOOTBED
Stélka z PU s otevřenými buňkami je lehká, prodyšná a poskytuje trvalé tlumení a odvod vlhkosti

MIDSOLE/OUTSOLE
Lehká a odpružená mezipodešev EVA.
Nitrilová guma

BOA® FIT SYSTEM
M4 Tongue Mount - 1000678



78421 MANCHESTER LOW S3



COLORS
930 BLACK/GREY

SIZES
35-48

CERTIFICATIONS
EN ISO 20345:2011 S3 SRC
DGUV 112-191

FEATURES / BENEFITS
Tvarovaný chránič špičky z TPU
Tvarovaná krycí vrstva paty z TPU
Nekovové zapínání
Reflexní prvky
Prodyšná podšívka ze vzdušné síťoviny odvádějící vlhkost
Kompozitní bezpečnostní špička
Nekovová ochrana proti propíchnutí hřebíky

UPPER MATERIAL
Svršek z ripstopového polyesteru s krycími vrstvami z mikrovláknna

FOOTBED
Stélka z PU s otevřenými buňkami je lehká, prodyšná a poskytuje trvalé tlumení a odvod vlhkosti

MIDSOLE/OUTSOLE
Lehká a odpružená mezipodešev EVA.
Nitrilová guma



78422 MANCHESTER MID S3



COLORS
930 BLACK/GREY

SIZES
35-48

CERTIFICATIONS
EN ISO 20345: 2011 S3 SRC
DGUV 112-191

FEATURES / BENEFITS
Tvarovaný chránič špičky z TPU
Tvarovaná krycí vrstva paty z TPU
Nekovové zapínání
Reflexní prvky
Prodyšná podšívka ze vzdušné síťoviny odvádějící vlhkost
Kompozitní bezpečnostní špička
Nekovová ochrana proti propíchnutí hřebíky

UPPER MATERIAL
Svršek z ripstopového polyesteru s krycími vrstvami z mikrovláknna

FOOTBED
Stélka z PU s otevřenými buňkami je lehká, prodyšná a poskytuje trvalé tlumení a odvod vlhkosti

MIDSOLE/OUTSOLE
Lehká a odpružená mezipodešev EVA.
Nitrilová guma



78450 W LUNA 2.0 LOW S3

COLORS
992 BLACK/ORANGE

SIZES
34-42

CERTIFICATIONS
EN ISO 20345:2011 S3 SRC
BS EN IEC 61340-4-3:2018 – ESD

FEATURES / BENEFITS

Vychází ze specifického dámského stříhu
Tvarovaný chránič špičky z TPU
Tvarovaná krycí vrstva paty
Reflexní prvky
Prodyšná podšívka ze vzdušné síťoviny odvádějící vlhkost, vyrobená z 50 % z recyklovaného materiálu
Bezpečnostní hliníková špička
Nekovová ochrana proti propíchnutí hřebíky

UPPER MATERIAL
Svršek z mikrovláknna

FOOTBED

Hybridní stélka Ortholite® X25 je lehká, prodyšná a poskytuje trvalé tlumení a odvod vlhkosti, přičemž ve složení je použito 20 % ekologického obsahu

MIDSOLE/OUTSOLE

Lehká a odpružená mezipodešev EVA s vysokou odrazivostí poskytuje +50% návrat energie při každém kroku.
Guma HELLYGRIP

**78248 W LUNA 2.0 LOW BOA S3 HT**

COLORS
930 BLACK/GREY

SIZES
34-42

CERTIFICATIONS
EN ISO 20345:2011 S3 WR SRC
BS EN IEC 61340-4-3:2018 – ESD

FEATURES / BENEFITS

Vychází ze specifického dámského stříhu
Voděodolná membrána Helly Tech®
Tvarovaný chránič špičky z TPU
Tvarovaná krycí vrstva paty
Reflexní prvky
Systém BOA® Fit – L6
Prodyšná podšívka ze vzdušné síťoviny odvádějící vlhkost, vyrobená z 50 % z recyklovaného materiálu
Bezpečnostní hliníková špička
Nekovová ochrana proti propíchnutí hřebíky

UPPER MATERIAL
Svršek z mikrovláknna

FOOTBED

Hybridní stélka Ortholite® X25 je lehká, prodyšná a poskytuje trvalé tlumení a odvod vlhkosti, přičemž ve složení je použito 20 % ekologického obsahu

MIDSOLE/OUTSOLE

Lehká a odpružená mezipodešev EVA s vysokou odrazivostí poskytuje +50% návrat energie při každém kroku.
Guma HELLYGRIP

BOA® FIT SYSTEM
L6 Tongue mount – 1000713



78249 W LUNA 2.0 MID BOA S3 HT



COLORS

930 BLACK/GREY

SIZES

34-42

CERTIFICATIONS

EN ISO 20345:2011 S3 WR SRC
BS EN IEC 61340-4-3:2018 – ESD

FEATURES / BENEFITS

Vychází ze specifického dámského stříhu
Voděodolná membrána Helly Tech®
Tvarovaný chránič špičky z TPU
Tvarovaná krycí vrstva paty
Reflexní prvky
Systém BOA® Fit – M4
Prodyšná podšívka ze vzdušné síťoviny odvádějící vlhkost, vyrobená z 50 % z recyklovaného materiálu
Bezpečnostní hliníková špička
Nekovová ochrana proti propíchnutí hřebíky

UPPER MATERIAL

Svršek z mikrovlákná

FOOTBED

Hybridní stélka Ortholite® X25 je lehká, prodyšná a poskytuje trvalé tlumení a odvod vlhkosti, přičemž ve složení je použito 20 % ekologického obsahu

MIDSOLE/OUTSOLE

Lehká a odpružená mezipodešev EVA s vysokou odrazivostí poskytuje +50% návrat energie při každém kroku.
Guma HELLYGRIP

BOA® FIT SYSTEM

M4 Tongue Mount - 1000678





SIZE CONVERSION MEN

MENS SIZE CONVERSION

MEN C-MODEL (INCH)

Waist inch (garment size)	Waistband cm [†] (body measurement)	Inseam inch*	HH size
W28	78	L30*	C42
W28-W29	81	L31*	C44
W29-W30	84	L31*	C46
W31-W32	88	L32*	C48
W32-W33	92	L32*	C50
W33-W34	96	L32*	C52
W36	100	L33*	C54
W36-W38	104	L33*	C56
W38-W40	108	L34*	C58
W42	112	L34*	C60
W42-W44	116	L34*	C62
W44	120	L34*	C64
W46	124	L34*	C66
W46-W48	128	L34*	C68
W48-W50	132	L34*	C70
W50-W52	136	L34*	C72
W52-W54	140	L34*	C74

MEN C TALL-MODEL (INCH)

Waist inch (garment size)	Waistband cm [†] (body measurement)	Inseam inch*	HH size
W29-W30	84	L33*	C146
W31-W32	88	L34*	C148
W32-W33	92	L34*	C150
W33-W34	96	L34*	C152
W36	100	L35*	C154
W36-W38	104	L35*	C156
W36	100	L33*	C54
W36-W38	104	L33*	C56
W38-W40	108	L34*	C58
W42	112	L34*	C60
W42-W44	116	L34*	C62
W44	120	L34*	C64
W46	124	L34*	C66
W46-W48	128	L34*	C68
W48-W50	132	L34*	C70
W50-W52	136	L34*	C72
W52-W54	140	L34*	C74

MEN D-MODEL (INCH)

Waist inch (garment size)	Waistband cm [†] (body measurement)	Inseam inch*	HH size
W28-W29	82	L29*	D84
W29-W30	86	L29*	D88
W31-W32	90	L29*	D92
W32-W33	94	L30*	D96
W33-W34	98	L30*	D100
W36	102	L31*	D104
W36-W38	106	L31*	D108
W38-W40	110	L31*	D112
W42	114	L32*	D116
W42-W44	118	L32*	D120
W44	122	L32*	D124
W46	126	L33*	D128
W46-W48	132	L33*	D136
W46-W48	128	L34*	C68
W48-W50	132	L34*	C70
W50-W52	136	L34*	C72
W52-W54	140	L34*	C74

* Most of Helly Hansen Workwear C-sized and D-sized pants can be extended by unpicking a seam at bottom hem

† Measure where you place your pants

MEN C-MODEL (CM)

Waist inch (garment size)	Waistband cm [†] (body measurement)	Inseam cm*	HH size
W28	78	L30*	C42
W28-W29	80	79*	C44
W29-W30	84	80*	C46
W31-W32	88	81*	C48
W32-W33	92	82*	C50
W33-W34	96	83*	C52
W36	100	84*	C54
W36-W38	104	85*	C56
W38-W40	108	86*	C58
W42	112	87*	C60
W42-W44	116	87*	C62
W44	120	88*	C64
W46	124	88*	C66
W46-W48	128	88*	C68
W48-W50	132	88*	C70
W50-W52	136	88*	C72
W52-W54	140	88*	C74

MEN C TALL-MODEL (CM)

Waist inch (garment size)	Waistband cm [†] (body measurement)	Inseam cm*	HH size
W29-W30	84	85*	C146
W31-W32	88	86*	C148
W32-W33	92	87*	C150
W33-W34	96	88*	C152
W36	100	89*	C154
W36-W38	104	90*	C156
W36	100	L33*	C54
W36-W38	104	L33*	C56
W38-W40	108	L34*	C58
W42	112	L34*	C60
W42-W44	116	L34*	C62
W44	120	L34*	C64
W46	124	L34*	C66
W46-W48	128	L34*	C68
W48-W50	132	L34*	C70
W50-W52	136	L34*	C72
W52-W54	140	L34*	C74

MEN D-MODEL (CM)

Waist inch (garment size)	Waistband cm [†] (body measurement)	Inseam cm*	HH size
W28-W29	82	73*	D84
W29-W30	86	74*	D88
W31-W32	90	74*	D92
W32-W33	94	76*	D96
W33-W34	98	77*	D100
W36	102	78*	D104
W36-W38	106	79*	D108
W38-W40	110	80*	D112
W42	114	81*	D116
W42-W44	118	82*	D120
W44	122	83*	D124
W46	126	84*	D128
W46-W48	132	84*	D136
W46-W48	128	L34*	C68
W48-W50	132	L34*	C70
W50-W52	136	L34*	C72
W52-W54	140	L34*	C74

SIZE CONVERSION WOMEN

(INCH)

Waist inch (garment size)	Waistband cm [†] (body measurement)	Inseam inch*	HH size
W25-W26	65	L29*	C34
W26-W27	68	L30*	C36
W28-W29	72	L30*	C38
W29-W30	76	L31*	C40
W31-W32	80	L32*	C42
W32-W33	81	L32*	C44
W33-W34	88	L32*	C46
W36	93	L32*	C48
W38	98	L33*	C50
W40	103	L33*	C52

* Most of Helly Hansen Workwear C-sized and D-sized pants can be extended by unpicking a seam at bottom hem

† Measure at belly-button height

(CM)

Waist inch (garment size)	Waistband cm [†] (body measurement)	Inseam cm*	HH size
W25-W26	65	74*	C34
W26-W27	68	76*	C36
W28-W29	72	78*	C38
W29-W30	76	80*	C40
W31-W32	80	81*	C42
W32-W33	81	82*	C44
W33-W34	88	83*	C46
W36	93	83*	C48
W38	98	84*	C50
W40	103	84*	C52

FIND YOUR SIZE

MEN / FIND YOUR SIZE C- OR D-MODEL

Waistband width																				
Inseam length	78	80	82	84	86	88	90	92	94	96	98	100	102	104	106	108	110	112	114	116
72																				
73			D84																	
74				D88																
75					D92															
76						D96														
77							D100													
78	C42		D84*										D104							
79		C44			D88*									D108						
80				C46			D92*								D112					
81						C48			D96*							D116				
82								C50				D100*								
83	C42*									C52			D104*							
84		C44*										C54			D108*					
85				C46*										C56			D112*			
86						C48*										C58			D116*	
87								C50*										C60		C62
88										C52*										
89												C54*								
90														C56*						
91																C58*				
92																		C60*		C62*
93																				
94																				
95																				

* Most of Helly Hansen Workwear C-sized and D-sized pants can be extended by unpicking a seam at bottom hem

WOMEN / FIND YOUR SIZE C-MODEL

Waistband width																		
Inseam length	65	68	72	76	80	84	88	93	98	103	108	113	118	123	128	133	138	143
72																		
73																		
74	C34																	
75																		
76		C36																
77																		
78			C38															
79	C34*																	
80				C40														
81		C36*			C42													
82						C44												
83			C38*				C46	C48										
84									C50	C52								
85				C40*							C54	C56	C58	C60	C62	C64	C66	C68
86					C42*													
87						C44*												
88							C46*	C48*										
89									C50*	C52*								
90											C54*	C56*	C58*	C60*	C62*	C64*	C66*	C68*
91																		
92																		

* Most of Helly Hansen Workwear C-sized and D-sized pants can be extended by unpicking a seam at bottom hem

WORKWEAR / EU SIZE CHARTS

MEN / EU REGULAR + TALL (CM)

Sizes (cm)	2XS	XS	S	M		L		XL
	C42	C44	C46	C48	C50	C52	C54	C56
Body height	166	170	174	180	180	184	184	188
Chest	86	89	92	96	100	104	108	112
Waist †	74	77	80	84	88	92	96	100
Waistband §	78	81	84	88	92	96	100	104
Hip	86	89	92	96	100	104	108	112
Inseam	78	79	80	81	82	83	84	85
Inseam tall*	83	84	85	86	87	88	89	90

MEN / EU REGULAR + TALL (INCH)

Sizes (cm)	2XS	XS	S	M		L		XL
	C42	C44	C46	C48	C50	C52	C54	C56
Body height	5'4"	5'7"	5'8"	5'11"	5'11"	6'	6'	6'2"
Chest	34	34 1/2	36	37 1/2	39	41	42 1/2	44
Waist †	29	30	31 1/2	33	34 1/2	36	37 1/2	39
Waistband §	30 1/2	31 1/2	33	34 1/2	36	37 1/2	39	41
Hip	34	34 1/2	36	37 1/2	39	41	42 1/2	46 1/2
Inseam	30 1/2	31	31 1/2	32	32	32 1/2	33	33 1/2
Inseam tall*	32 1/2	33	33 1/2	34	34	34 1/2	35	35

MEN / EU SHORT AND WIDE PANTS (CM)

Sizes (cm)	D84	D88	D92	D96	D100	D104	D108	D112	D116	D120	D124	D128
Body height	156	160	164	170	170	174	174	178	178	182	182	184
Waistband §	82	86	90	94	98	102	106	110	114	118	122	126
Hip	87	90	94	98	102	106	110	114	118	122	126	130
Inseam short and wide	73	74,0	75	76	77	78	79	80	81	82	83	84
Inseam wide*	78	79,0	80	81	82	83	84	85	86	87	88	89

MEN / EU SHORT AND WIDE PANTS (INCH)

Sizes (cm)	D84	D88	D92	D96	D100	D104	D108	D112	D116	D120	D124	D128
Body height	5'1"	5'3"	5'4"	5'7"	5'7"	5'8"	5'8"	5'10"	5'10"	5'11"	5'11"	6'
Waistband §	32	34	35	37	38 1/2	40	41 1/2	43	45	46 1/2	48	49 1/2
Hip	34 1/2	35 1/2	37	38 1/2	40	41 1/2	43	45	46 1/2	48	49 1/2	51
Inseam short and wide	28 1/2	29	29 1/2	30	30	30 1/2	31	31 1/2	32	32	32 1/2	33
Inseam wide*	30 1/2	31	31 1/2	32	32	32 1/2	33	33 1/2	34	34	34 1/2	35

MEN / EU TALL + EXTRA TALL (CM)

Sizes (cm)	C142	C144	C146	C148	C150	C152	C154	C156	C158	C160	C162	C164	C166	C168	C170	C172	C174	C176	C178
Body height	176	180	184	190	190	194	194	198	198	202	202	204	204	204	204	204	204	204	204
Waist †	74	77	80	84	88	92	96	100	104	108	112	116	120	124	128	132	136	140	144
Waistband §	78	81	84	88	92	96	100	104	108	112	116	120	124	128	132	136	140	144	148
Hip	86	89	92	96	100	104	108	112	116	120	124	128	132	136	140	144	148	152	156
Inseam tall*	83	84	85	86	87	88	89	90	91	92	92	93	93	93	93	93	93	93	93
Inseam extra tall*	87	88	90	91	92	93	94	95	96	97	97	98	98	98	98	98	98	98	98

MEN / EU TALL + EXTRA TALL (INCH)

Sizes (cm)	C142	C144	C146	C148	C150	C152	C154	C156	C158	C160	C162	C164	C166	C168	C170	C172	C174	C176	C178
Body height	5'8"	5'11"	6'	6'2"	6'2"	6'4"	6'4"	6'5"	6'5"	6'6"	6'6"	6'4"	6'7"	6'7"	6'7"	6'7"	6'7"	6'7"	6'7"
Waist †	29	30	31 1/2	33	34 1/2	36	37 1/2	39	41	43 1/2	44	45 1/2	47	48 1/2	50	52	53 1/2	55	56 1/2
Waistband §	30 1/2	31 1/2	33	34 1/2	36	37 1/2	39	41	42 1/2	44	45 1/2	47	48 1/2	50	52	53 1/2	55	56 1/2	58
Hip	34	34 1/2	36	37 1/2	39	41	42 1/2	46 1/2	45 1/2	47	48 1/2	50	52	53 1/2	55	56 1/2	58	59 1/2	61
Inseam tall*	32 1/2	33	33 1/2	34	34	34 1/2	35	35	36	36	36	36 1/2	36 1/2	36 1/2	36 1/2	36 1/2	36 1/2	36 1/2	36 1/2
Inseam extra tall*	34	34,5	35	36	36	36 1/2	37	37 1/2	37 1/2	38	38	38 1/2	38 1/2	38 1/2	38 1/2	38 1/2	38 1/2	38 1/2	38 1/2

† Waist (at belly-button height)

§ Waistband (where your pants' waistband is placed)

* Most of Helly Hansen Workwear C-sized and D-sized pants can be extended by unpicking a seam at bottom hem

	2XL		3XL		4XL		5XL		6XL	
C58	C60	C62	C64	C66	C68	C70	C72	C74	C76	C78
188	192	192	194	194	194	194	194	194	194	194
116	120	124	128	132	136	140	144	148	152	156
104	108	112	116	120	124	128	132	136	140	144
108	112	116	120	124	128	132	136	140	144	148
116	120	124	128	132	136	140	144	148	152	156
86	87	87	88	88	88	88	88	88	88	88
91	92	92	93	93	93	93	93	93	93	93

	2XL		3XL		4XL		5XL		6XL	
C58	C60	C62	C64	C66	C68	C70	C72	C74	C76	C78
6'2"	6'3"	6'3"	6'4"	6'4"	6'4"	6'4"	6'4"	6'4"	6'4"	6'4"
45 1/2	47	48 1/2	50	52	53 1/2	55	56 1/2	58	59 1/2	61
41	43 1/2	44	45 1/2	47	48 1/2	50	52	53 1/2	55	56 1/2
42 1/2	44	45 1/2	47	48 1/2	50	52	53 1/2	55	56 1/2	58
45 1/2	47	48 1/2	50	52	53 1/2	55	56 1/2	58	59 1/2	61
34	34	34	34 1/2	34 1/2	34 1/2	34 1/2	34 1/2	34 1/2	34 1/2	34 1/2
36	36	36	36 1/2	36 1/2	36 1/2	36 1/2	36 1/2	36 1/2	36 1/2	36 1/2

HOW TO MEASURE

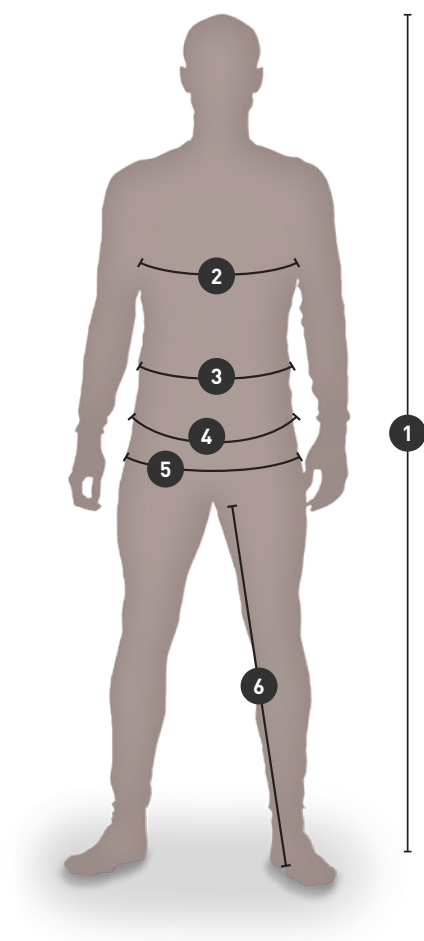

1: BODY HEIGHT

2: CHEST

3: WAIST (AT BELLY-BUTTON HEIGHT)

4: WAISTBAND (WHERE YOUR PANTS' WAISTBAND IS PLACED)

5: HIP

6: INSEAM

WORKWEAR / EU SIZE CHARTS

WOMEN / EU REGULAR + TALL (CM)

Sizes	XS	S	M		L		XL		2XL		3XL		4XL		5XL		6XL	
	C34	C36	C38	C40	C42	C44	C46	C48	C50	C52	C54	C56	C58	C60	C62	C64	C66	C68
Body height	156	160	164	168	170	172	174	174	176	176	178	178	178	178	178	178	178	178
Chest	80	84	88	92	96	100	104	108	112	116	120	124	128	132	136	140	144	148
Waist [†]	65	68	72	76	80	84	88	93	98	103	108	113	118	123	128	133	138	143
Hip	88	92	96	100	104	108	112	116	120	124	128	132	136	140	144	148	152	156
Inseam	74	76	78	80	81	82	83	83	84	84	85	85	85	85	85	85	85	85
Inseam tall*	79	81	83	85	86	87	88	88	89	89	90	90	90	90	90	90	90	90

WOMEN / EU REGULAR + TALL (INCH)

Sizes	XS	S	M		L		XL		2XL		3XL		4XL		5XL		6XL	
	C34	C36	C38	C40	C42	C44	C46	C48	C50	C52	C54	C56	C58	C60	C62	C64	C66	C68
Body height	5'1"	5'3"	5'5"	5'6"	5'7"	5'8"	5'9"	5'9"	5'9"	5'9"	5'10"	5'10"	5'10"	5'10"	5'10"	5'10"	5'10"	5'10"
Chest	31 1/2	33	34 2/3	36 2/9	37 4/5	39 3/8	41	42 1/2	44	45 2/3	47 1/4	48 4/5	50 2/5	52	53 1/2	55 1/9	59 1/2	58 1/4
Waist [†]	25 3/5	26 7/9	28 1/3	30	31 1/2	33	34 2/3	36 3/5	38 4/7	40 5/9	42 1/2	44 1/2	46 1/2	48 3/7	50 2/5	52 1/3	54 1/3	56 2/7
Hip	34 2/3	36 2/9	37 4/5	39 3/8	41	42 1/2	44	45 2/3	47 1/4	48 5/6	50 2/5	52	53 1/2	55 1/8	56 2/3	58 1/4	59 5/6	61 3/7
Inseam	29 1/8	30	30 5/7	31 1/2	31 8/9	32 2/7	32 2/3	32 2/3	33	33	33 1/2	33 1/2	33 1/2	33 1/2	33 1/2	33 1/2	33 1/2	33 1/2
Inseam tall*	31 1/9	31 8/9	32 2/3	33 1/2	33 6/7	34 1/4	34 2/3	34 2/3	35	35	35 3/7	35 3/7	35 3/7	35 3/7	35 3/7	35 3/7	35 3/7	35 3/7

[†]Waist (at belly-button height)

*Most of Helly Hansen Workwear C-sized and D-sized pants can be extended by unpicking a seam at bottom hem

HOW TO MEASURE

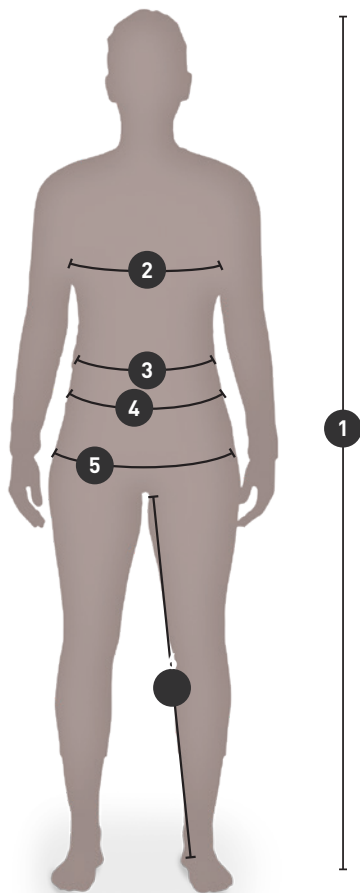

1: BODY HEIGHT

2: CHEST

3: WAIST (AT BELLY-BUTTON HEIGHT)

4: WAISTBAND (WHERE YOUR PANTS' WAISTBAND IS PLACED)

5: HIP

6: INSEAM

FOOTWEAR / SIZE CHARTS

MEN / FOOTWEAR

EU	UK	US	CM	MONDOPOINT
35	2	3.5	21.5	215
36	3	4	22	220
37	4	5	23	230
38	5	6	23.5	235
39	6	7	24.5	245
40	6.5	7.5	25	250
41	7	8	26	260
42	8	9	26.5	265
43	9	10	27.5	275
44	10	11	28	280
45	10.5	11.5	29	290
46	11	12	29.5	295
47	12	13	30.5	305
48	13	14	31	310

WOMEN / FOOTWEAR

EU	UK	US	CM	MONDOPOINT
34	1	3.5	20.5	205
35	2	5	21.5	215
36	3	5.5	22	220
37	4	6.5	23	230
38	5	7.5	23.5	235
39	6	8.5	24.5	245
40	6.5	9	25	250
41	7	9.5	26	260
42	8	10	26.5	265

INDEX / STYLE NAME

ADDVIS HALF ZIP SWEATSHIRT	108	CLASSIC FLAT BRIM	137
ADDVIS HALF ZIP SWEATSHIRT CLASS 1	110	CLASSIC HALF ZIP SWEATSHIRT	77
ADDVIS LONGSLEEVE	109	CLASSIC HOODIE	78
ADDVIS LONGSLEEVE CLASS 1	111	CLASSIC LOGO BEANIE	139
ADDVIS POLO	109	CLASSIC LOGO CAP	137
ADDVIS POLO CLASS 1	112	CLASSIC LOGO CUFF BEANIE	138
ADDVIS SWEATSHIRT	108	CLASSIC LONGSLEEVE	76
ADDVIS SWEATSHIRT CLASS 1	111	CLASSIC POLO	76
ADDVIS T-SHIRT	109	CLASSIC REVERSIBLE BEANIE	139
ADDVIS T-SHIRT CLASS 1	111	CLASSIC SWEATSHIRT	77
ADDVIS ZIP HOODIE	107	CLASSIC T-SHIRT	77
ADDVIS ZIP HOODIE CLASS 1	110	CLASSIC WOOL CUFF BEANIE	138
ADDVIS ZIP SWEATSHIRT	108	CLASSIC ZIP HOODIE	78
ADDVIS ZIP SWEATSHIRT CLASS 1	110	CLASSIC ZIP SWEATSHIRT	78
ALNA 2.0 CONSTRUCTION BIB	99	ESSENTIAL 1/4 ZIP HOODIE	79
ALNA 2.0 CONSTRUCTION PANT CLASS 1	98	ESSENTIAL SWEATPANT	79
ALNA 2.0 CONSTRUCTION PANT CLASS 2	97	FAKSE BALACLAVA	118
ALNA 2.0 CONSTRUCTION SHORTS	99	FAKSE CREWNECK	117
ALNA 2.0 CONSTRUCTION VEST	97	FAKSE LONG NECK	118
ALNA 2.0 JACKET	97	FAKSE PANT	118
ALNA 2.0 RAIN BIB	100	FAKSE SHIRT	117
ALNA 2.0 RAIN JACKET	100	FYRE CONSTRUCTION PANT CLASS 1	116
ALNA 2.0 RAIN PANT	100	FYRE CONSTRUCTION PANT CLASS 2	115
ALNA 2.0 SHELL CONSTRUCTION PANT CLASS 2	95	FYRE JACKET	115
ALNA 2.0 SHELL JACKET	95	FYRE WORK PANT CLASS 1	116
ALNA 2.0 SHELL PANT CLASS 1	96	FYRE WORK PANT CLASS 2	116
ALNA 2.0 SHELL SUIT	96	GALE RAIN BIB	121
ALNA 2.0 SOFTSHELL JACKET	96	GALE RAIN JACKET	120
ALNA 2.0 WINTER CONSTRUCTION PANT CLASS 2	94	GALE RAIN PANT	120
ALNA 2.0 WINTER JACKET	93	HAMMER HOLDER HARD PLASTIC	149
ALNA 2.0 WINTER PANT CLASS 1	94	HAMMER HOLDER STRAP	149
ALNA 2.0 WINTER PARKA	94	HERITAGE PILE HOODIE	128
ALNA 2.0 WINTER SUIT	95	HERITAGE PILE JACKET	128
ALNA 2.0 WORK PANT CLASS 1	98	HERITAGE PILE ONE PIECE	129
ALNA 2.0 WORK PANT CLASS 2	98	HERITAGE PILE PANT	129
ALNA 2.0 WORK SUIT	99	HERITAGE PILE VEST	128
ALNA 4X CARGO PANT CLASS 1	93	HH BELT	147
ALNA 4X CONSTRUCTION PANT CLASS 1	91	HH CONNECT™ BELT ATTACHMENT	146
ALNA 4X CONSTRUCTION PANT CLASS 2	92	HH CONNECT™ CARPENTER POCKET	145
ALNA 4X TECH JACKET	91	HH CONNECT™ ELECTRICIAN POCKET	145
ALNA 4X WORK BIB CLASS 2	93	HH CONNECT™ ESSENTIAL POCKET 1	146
ALNA 4X WORK PANT CLASS 1	92	HH CONNECT™ ESSENTIAL POCKET 2	146
ALNA 4X WORK PANT CLASS 2	92	HH CONNECT™ UTILITY POCKET	145
ALTA RAIN COAT	112	HH CONNECT™ WALL ATTACHMENT	146
ALTA RAIN JACKET	113	HH DUFFEL BAG 50L	142
ALTA RAIN PANT	113	HH DUFFEL BAG 70L	143
BARCODE HH CONNECT™ CARGO PANT	41	HH DUFFEL BAG 90L	143
BARCODE HH CONNECT™ PANT	40	HH DUFFEL BAG 120L	143
BARCODE MXR LOW BOA S3S	171	HH LIFA ACTIVE CREWNECK	132
BARCODE MXR LOW S3S	172	HH LIFA ACTIVE T-SHIRT	132
BARCODE MXR MID S3S	172	HH LIFA CREWNECK	131
BARCODE MXR SANDAL BOA S1PS	171	HH LIFA HALF ZIP	131
BERGHOLM JACKET	126	HH LIFA MERINO BALACLAVA	134
BERG JACKET	126	HH LIFA MERINO BEANIE	134
BIFROST WINTER BIB	29	HH LIFA MERINO CREWNECK	133
BIFROST WINTER JACKET	28	HH LIFA MERINO HALF ZIP	133
BIFROST WINTER PARKA	28	HH LIFA MERINO NECK	134
BIFROST WINTER TALL BOA O6 HT	156	HH LIFA MERINO PANT	133
BIFROST WINTER TALL BOA S7S HT	156	HH LIFA MERINO PRO BALACLAVA	135
CHELSEA EVO 2 LOW BOA S1P	165	HH LIFA PANT	132
CHELSEA EVO 2 LOW BOA S3	164	HH LIFA T-SHIRT	131
CHELSEA EVO 2 LOW BOA S3 HT WIDE	165	HH LOGO WEBBING BELT	147
CHELSEA EVO 2 LOW S3	166	HH WW SUSPENDERS 2.0	148
CHELSEA EVO 2 LOW SOFT TOE O2 HT	168	ICU BRZ CARGO PANT CLASS 1	85
CHELSEA EVO 2 MID BOA S3 HT WIDE	166	ICU BRZ CONSTRUCTION PANT CLASS 1	84
CHELSEA EVO 2 MID S3	167	ICU BRZ CONSTRUCTION PANT CLASS 2	84
CHELSEA EVO 2 MID S3 HT	167	ICU BRZ CONSTRUCTION PIRATE PANT	85
CHELSEA EVO 2 MID SOFT TOE O2 HT	169	ICU BRZ JACKET	85
CHELSEA EVO 2 SANDAL BOA S1P	164	ICU CONSTRUCTION PANT CLASS 1	86
CHELSEA EVO 2 WINTER TALL S7L HT	168	ICU CONSTRUCTION PANT CLASS 2	86
CHELSEA EVO BRZ LOW BOA S1P	169	ICU CONSTRUCTION SHORTS	86
CHELSEA EVO BRZ LOW BOA SOFT TOE O1	170	ICU LIFA ACTIVE CREWNECK	90
CHELSEA EVO BRZ LOW S1P	170	ICU LIFA ACTIVE HALF ZIP	90
CHELSEA EVOLUTION BRZ CARGO PANT	42	ICU LIFA ACTIVE POLO	89
CHELSEA EVOLUTION BRZ CONSTRUCTION PANT	42	ICU LIFA ACTIVE T-SHIRT	89
CHELSEA EVOLUTION BRZ HH CONNECT™ PANT	41	ICU SHELL JACKET	87
CHELSEA EVOLUTION BRZ JACKET	43	ICU SOFTSHELL JACKET	87
CHELSEA EVOLUTION BRZ WORK PANT	42	ICU SWEATSHIRT	88
CHELSEA EVOLUTION CARGO PANT	44	ICU T-SHIRT	89
CHELSEA EVOLUTION CONSTRUCTION PANT	43	ICU WINTER JACKET	87
CHELSEA EVOLUTION CONSTRUCTION PIRATE PANT	44	ICU ZIP HOODIE	88
CHELSEA EVOLUTION CONSTRUCTION SHORTS	44	ICU ZIP SWEATSHIRT	88
CHELSEA EVOLUTION CONSTRUCTION VEST	46	KENSINGTON CONSTRUCTION PANT	34
CHELSEA EVOLUTION HOODED SOFTSHELL JACKET	45	KENSINGTON CONSTRUCTION SHORTS	35
CHELSEA EVOLUTION SHELL JACKET	45	KENSINGTON FLEECE JACKET	38
CHELSEA EVOLUTION STRETCH MIDLAYER	46	KENSINGTON HALF ZIP KNITTED FLEECE	39
CHELSEA EVOLUTION SUMMER SOCK	141	KENSINGTON HH CONNECT™ SHELL PANT	34
CHELSEA EVOLUTION T-SHIRT	47	KENSINGTON HH CONNECT™ SOFTSHELL PANT	34
CHELSEA EVOLUTION WINTER JACKET	45	KENSINGTON HH CONNECT™ WINTER SUIT	33
CHELSEA EVOLUTION WINTER SOCK	140	KENSINGTON HOODED SOFTSHELL JACKET	37
CHELSEA EVOLUTION WORK PANT	43	KENSINGTON INSULATED JACKET	36
CHELSEA EVOLUTION ZIP HOODIE	46	KENSINGTON KNITTED FLEECE JACKET	38
CLASSIC CAP	137	KENSINGTON LIFALOFT VEST	38
CLASSIC CUFF BEANIE	138	KENSINGTON LONGSLEEVE	40

INDEX / STYLE NAME

KENSINGTON LOW BOA S1P	162	OXFORD PANT	50
KENSINGTON LOW BOA S3.....	162	OXFORD PIRATE PANT	51
KENSINGTON LOW BOA SOFT TOE 01	163	OXFORD SHELL CARGO BIB	52
KENSINGTON LOW S3	163	OXFORD SHELL CARGO PANT	53
KENSINGTON MXR LOW BOA S3L	159	OXFORD SHELL JACKET	52
KENSINGTON MXR LOW 01	161	OXFORD SHORTS.....	51
KENSINGTON MXR LOW S3L	160	OXFORD SUMMER SOCK.....	141
KENSINGTON MXR MID BOA S3L	160	OXFORD TRAPPER CAP	138
KENSINGTON MXR MID S3L	161	OXFORD WINTER JACKET.....	52
KENSINGTON MXR SANDAL BOA S1PL	159	OXFORD WINTER MID SZ S3 HT	178
KENSINGTON PANT	35	OXFORD WINTER SOCK	140
KENSINGTON POLO	39	OXFORD WINTER SOFTSHELL JACKET	53
KENSINGTON SHELL JACKET.....	37	OXFORD WINTER TALL SZ S3 HT	178
KENSINGTON SHORTS.....	36	OXFORD WORK PANT.....	50
KENSINGTON SOFTSHELL JACKET	37	SMESTAD ACTIVE LOW S3 HT	175
KENSINGTON SUMMER SOCK.....	141	SVOLVAER SOU'WESTER	124
KENSINGTON TROLLEY 45L	142	TECH LONGSLEEVE	76
KENSINGTON TROLLEY 95L	142	TECH POLO	75
KENSINGTON T-SHIRT	39	TECH T-SHIRT	75
KENSINGTON WINTER CONSTRUCTION PANT	33	UC-ME CARGO PANT CLASS 1.....	106
KENSINGTON WINTER JACKET.....	36	UC-ME CARGO SHORTS.....	106
KENSINGTON WORK PANT.....	35	UC-ME CONSTRUCTION PANT CLASS 1	105
KNEEPAD PERFORMANCE	149	UC-ME CONSTRUCTION PANT CLASS 2	104
KNEEPAD STANDARD	148	UC-ME CONSTRUCTION PIRATE PANT	107
KNEEPAD XTRA PROTECTIVE.....	148	UC-ME CONSTRUCTION SHORTS	106
LEKNES SUIT.....	126	UC-ME FLEECE JACKET	104
LOGO SUSPENDERS	148	UC-ME INSULATOR	103
MAGNI CONSTRUCTION PANT	31	UC-ME JACKET	104
MAGNI CONSTRUCTION SHORTS.....	32	UC-ME SHELL JACKET	102
MAGNI EVOLUTION CAP	31	UC-ME SHELL PANT CLASS 1	103
MAGNI EVOLUTION CAP	137	UC-ME SHELL PANT CLASS 2	103
MAGNI EVOLUTION CARGO PANT	30	UC-ME WINTER JACKET	101
MAGNI EVOLUTION CONSTRUCTION PANT.....	29	UC-ME WINTER PANT CLASS 1	102
MAGNI EVOLUTION HH CONNECT™ CARGO SHORTS	30	UC-ME WINTER PANT CLASS 2	101
MAGNI EVOLUTION JACKET	31	UC-ME WINTER SUIT	102
MAGNI EVOLUTION LOW BOA S7L HT	157	UC-ME WORK PANT CLASS 1	105
MAGNI EVOLUTION MID BOA S1PL HT	158	UC-ME WORK PANT CLASS 2	105
MAGNI EVOLUTION SANDAL BOA S1PL	157	VOSS RAIN COAT	121
MAGNI EVOLUTION SHELL JACKET	30	VOSS RAIN JACKET	122
MAGNI EVOLUTION WINTER TALL BOA S7L HT	158	VOSS RAIN PANT	122
MAGNI FLEECE JACKET	32	W CLASSIC HOODIE	82
MAGNI WINTER SOCK.....	140	W CLASSIC LONGSLEEVE.....	80
MANCHESTER 2.0 SHELL JACKET	56	W CLASSIC POLO	80
MANCHESTER 2.0 SHELL PANT	56	W CLASSIC SWEATSHIRT.....	81
MANCHESTER 2.0 WINTER JACKET	55	W CLASSIC T-SHIRT	81
MANCHESTER 2.0 WINTER PANT	55	W CLASSIC ZIP HOODIE	82
MANCHESTER 2.0 ZIP IN FLEECE JACKET.....	57	W CLASSIC ZIP SWEATSHIRT	81
MANCHESTER 2.0 ZIP IN FLEECE VEST	57	WEB BELT W. PLASTIC BUCKLE	147
MANCHESTER 2.0 ZIP IN SOFTSHELL JACKET.....	56	W GALE RAIN JACKET	72
MANCHESTER 2.0 ZIP IN SOFTSHELL VEST	57	W GALE RAIN PANT.....	73
MANCHESTER CONSTRUCTION PANT	58	W HH LIFA MERINO CREWNECK.....	74
MANCHESTER CONSTRUCTION SHORTS.....	59	W HH LIFA MERINO HALF ZIP	73
MANCHESTER LOW BOA S3	181	W HH LIFA MERINO PANT.....	74
MANCHESTER LOW S3.....	182	W LUNA 2.0 LOW BOA S3 HT.....	183
MANCHESTER LTR LOW S3S	179	W LUNA 2.0 LOW S3	183
MANCHESTER LTR MID BOA S7S HT	179	W LUNA 2.0 MID BOA S3 HT.....	184
MANCHESTER LTR MID S7S HT	180	W LUNA 4X CARGO PANT	67
MANCHESTER MID BOA S3	181	W LUNA 4X CONSTRUCTION PANT	67
MANCHESTER MID S3.....	182	W LUNA 4X WORK PANT	67
MANCHESTER PANT	58	W LUNA BRZ CARGO PANT.....	66
MANCHESTER RAIN JACKET	59	W LUNA BRZ CONSTRUCTION PANT	66
MANCHESTER RAIN PANT	60	W LUNA BRZ HH CONNECT™ PANT	65
MANCHESTER SANDAL BOA S1P	180	W LUNA BRZ WORK PANT	66
MANCHESTER SHORTS	59	W LUNA CONSTRUCTION PANT	68
MANCHESTER SOCK 3-PACK.....	141	W LUNA FLEECE JACKET	70
MANCHESTER WORK PANT.....	58	W LUNA HH CONNECT™ WINTER PANT	65
MANDAL BIB	124	W LUNA HI VIS CONSTRUCTION PANT CLASS 2	70
MANDAL JACKET	123	W LUNA HI VIS FLEECE JACKET	72
MANDAL PANT	123	W LUNA HI VIS SHELL JACKET	71
OFFSHORE BAG.....	143	W LUNA HI VIS SOFTSHELL JACKET	71
OSLO LOW BOA S3 HT	173	W LUNA HI VIS WINTER JACKET	71
OSLO LOW BOA SOFT TOE 01	174	W LUNA PANT.....	68
OSLO LOW S1P	173	W LUNA SHELL JACKET	69
OSLO LOW SOFT TOE 01	174	W LUNA SOFTSHELL JACKET	69
OXFORD 4X CARGO PANT	49	W LUNA WINTER JACKET.....	69
OXFORD 4X CARGO SHORTS.....	49	W LUNA WORK PANT	68
OXFORD 4X CONSTRUCTION PANT	48	W MANCHESTER 2.0 SHELL JACKET.....	61
OXFORD 4X HH CONNECT™ PANT	47	W MANCHESTER 2.0 SHELL PANT	61
OXFORD 4X HH CONNECT™ PIRATE PANT	48	W MANCHESTER 2.0 SOFTSHELL JACKET.....	62
OXFORD 4X HH CONNECT™ SHORTS	48	W MANCHESTER 2.0 SOFTSHELL VEST.....	62
OXFORD 4X WORK PANT	49	W MANCHESTER 2.0 WINTER JACKET	60
OXFORD BACKPACK 20L	144	W MANCHESTER 2.0 WINTER PANT	61
OXFORD BIB	51	W MANCHESTER 2.0 ZIP IN FLEECE JACKET	62
OXFORD CONSTRUCTION PANT	50	W MANCHESTER 2.0 ZIP IN FLEECE VEST	63
OXFORD FLEECE JACKET	54	W MANCHESTER CONSTRUCTION PANT	63
OXFORD HOODED SOFTSHELL JACKET	53	W MANCHESTER PANT.....	64
OXFORD LIGHT FLEECE BEANIE	139	W MANCHESTER SHORTS.....	64
OXFORD LIGHT FLEECE JACKET	54	W MANCHESTER WORK PANT	63
OXFORD LIGHT FLEECE NECK	139	WORK DAY BACKPACK	144
OXFORD LIGHT FLEECE PANT.....	54	ZIPPER PULLER KIT	149
OXFORD LOW BOA S3 HT	176		
OXFORD LOW S3	177		
OXFORD MID BOA S3 HT	176		
OXFORD MID S3.....	177		

INDEX / STYLE NUMBER

70127	59	74230	37
70129	123	74231	37
70180	122	74240	69
70186	121	74241	62
70260	113	74242	62
70265	112	74263	31
70282	120	74272	87
70286	72	74290	53
70295	100	74291	53
70427	60	75075	117
70429	123	75076	117
70460	113	75104	131
70480	122	75105	131
70485	120	75106	133
70486	73	75107	133
70497	100	75109	131
70529	124	75110	90
70582	121	75111	90
70596	100	75112	89
71080	37	75113	89
71140	45	75116	132
71160	30	75117	132
71172	87	75209	74
71185	102	75210	73
71186	103	75475	118
71187	103	75505	132
71190	53	75506	133
71191	52	75520	74
71195	95	76201	126
71240	69	76211	126
71261	56	76563	31
71262	61	76583	32
71290	52	77120	97
71294	71	77140	46
71304	69	77203	85
71340	45	77215	104
71342	55	77220	97
71343	60	77230	91
71345	36	77249	115
71355	101	77250	43
71360	28	77381	40
71362	28	77382	41
71372	87	77395	47
71392	93	77405	48
71393	94	77407	49
71398	71	77408	49
71436	34	77420	98
71437	33	77421	98
71453	65	77422	98
71455	102	77423	97
71456	101	77425	99
71461	56	77427	91
71462	61	77428	92
71463	55	77429	92
71464	61	77430	92
71470	29	77433	93
71490	94	77441	43
71491	94	77443	44
71492	96	77445	44
71493	95	77446	43
71555	102	77447	44
71613	126	77449	116
71645	33	77450	116
71694	95	77451	116
71695	96	77452	115
72026	54	77460	50
72093	63	77461	50
72094	62	77462	50
72095	57	77464	51
72096	57	77465	51
72097	54	77471	86
72146	46	77472	86
72158	38	77480	68
72170	32	77481	68
72172	104	77484	68
72174	72	77498	70
72180	128	77499	84
72181	129	77500	84
72182	129	77501	85
72183	128	77502	85
72187	128	77503	86
72250	38	77506	48
72251	39	77507	48
72400	70	77508	49
72452	54	77511	105
73185	103	77512	104
73232	38	77513	105
73233	36	77514	105
73290	52	77515	106
74085	56	77516	106
74086	57	77517	106
74095	96	77518	107
74098	71	77520	99
74140	45	77521	58

INDEX / STYLE NUMBER

77523.....	58	79159.....	80
77525.....	58	79161.....	77
77527.....	63	79163.....	81
77529.....	63	79167.....	76
77531.....	64	79168.....	80
77535.....	64	79169.....	76
77541.....	59	79197.....	46
77543.....	59	79198.....	47
77549.....	93	79241.....	39
77550.....	42	79242.....	40
77552.....	42	79246.....	39
77554.....	42	79248.....	75
77556.....	41	79249.....	75
77562.....	51	79253.....	112
77563.....	29	79254.....	111
77564.....	30	79255.....	111
77566.....	30	79256.....	111
77570.....	34	79257.....	110
77572.....	35	79258.....	110
77574.....	35	79259.....	110
77578.....	35	79271.....	89
77580.....	36	79272.....	88
77581.....	34	79273.....	88
77584.....	67	79274.....	88
77586.....	67	79320.....	81
77588.....	67	79321.....	81
77590.....	66	79322.....	82
77592.....	66	79323.....	82
77593.....	66	79324.....	77
77595.....	65	79325.....	77
77620.....	99	79326.....	78
78213.....	175	79327.....	78
78225.....	173	79328.....	78
78226.....	174	79329.....	76
78228.....	173	79330.....	79
78231.....	174	79331.....	79
78245.....	169	79365.....	135
78246.....	170	79470.....	145
78247.....	170	79471.....	145
78248.....	183	79472.....	145
78249.....	184	79473.....	146
78320.....	172	79474.....	146
78321.....	172	79475.....	146
78323.....	171	79501.....	149
78325.....	171	79510.....	31
78340.....	157	79510.....	137
78341.....	158	79523.....	148
78343.....	157	79525.....	147
78345.....	158	79527.....	147
78350.....	162	79528.....	147
78351.....	162	79539.....	149
78352.....	163	79550.....	148
78353.....	160	79558.....	143
78354.....	161	79569.....	148
78355.....	159	79570.....	149
78357.....	159	79571.....	148
78358.....	163	79572.....	142
78359.....	161	79573.....	143
78360.....	160	79574.....	143
78382.....	165	79575.....	143
78383.....	166	79578.....	142
78388.....	168	79579.....	142
78389.....	169	79583.....	144
78390.....	166	79584.....	144
78391.....	167	79590.....	149
78392.....	167	79640.....	141
78393.....	164	79641.....	140
78394.....	165	79642.....	141
78395.....	164	79643.....	140
78399.....	168	79644.....	141
78400.....	176	79645.....	140
78401.....	176	79646.....	141
78402.....	177	79705.....	134
78403.....	177	79706.....	134
78404.....	178	79707.....	134
78405.....	178	79752.....	137
78420.....	180	79802.....	137
78421.....	182	79806.....	137
78422.....	182	79811.....	138
78423.....	181	79812.....	138
78424.....	181	79816.....	124
78430.....	179	79821.....	138
78433.....	180	79830.....	139
78443.....	179	79834.....	139
78450.....	183	79871.....	118
78480.....	156	79872.....	118
78482.....	156	79876.....	139
79091.....	109	79882.....	138
79092.....	109	79883.....	139
79093.....	109		
79094.....	107		
79095.....	108		
79096.....	108		
79112.....	108		



ALIVE
SINCE / 1877